

1^a 92 103

Policia y formato ^{Co} 1822

Sobre licencia p. construir
 & meba planta la fachada
 de una casa en la Calle de 1.^a Art.
 N.º 13. m 316. propia de D.
 Alfonso Lancia Xirrener.

Fachada para la Casa calle de S.^{to} Anton
 Señalada con el n.^o 13 de la manz.^a 316.

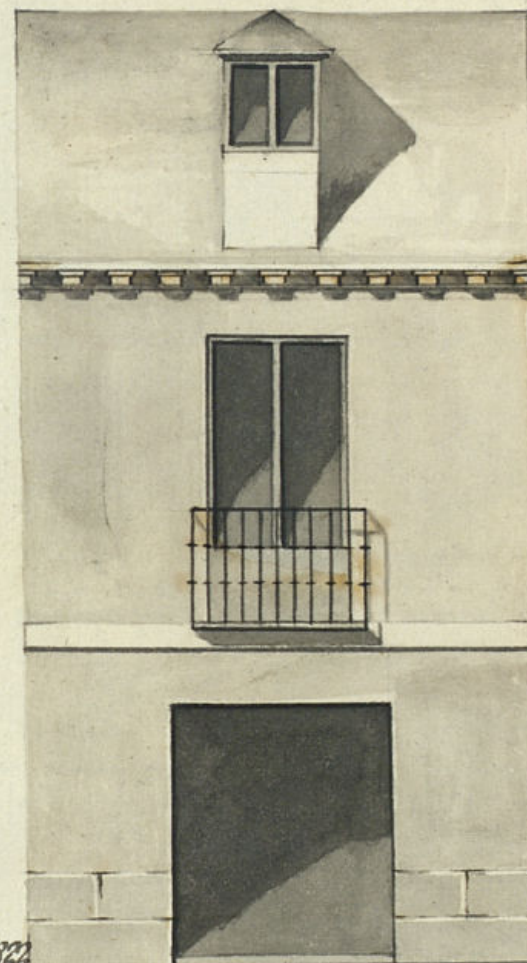

Informado en H.
 el H.^o 207822

Moreno

Madrid 25 de Marzo de 1822

Puro Regalado
 Por Auto

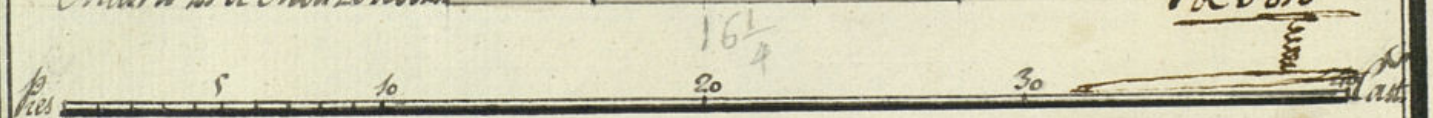

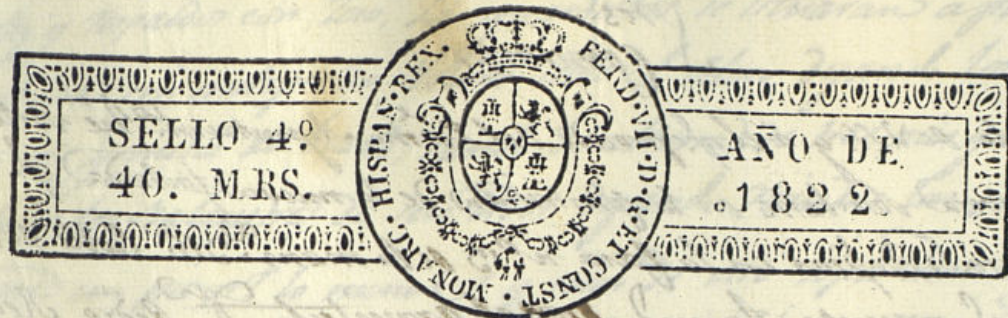

AÑO DE
1822

Ex^{mo}. Ayuntamiento Constitucional de esta
H. V. y M.

N.º 23. de Mar
 de 1822. D. Alfonso Ximenes, ve esta vecindad con
 Por acuerdo del Ayuntamiento. Es Dueño de una Casa
 en S.º Anton n.º 12 Manz. 316 hace cosa de 21
 años la q. edifica, y tiene su fachada con su gran
 to pñal, q. en el año anterior siendo un Conxal
 con may y l'ara y media y tierra echadiza el
 terreno contiguo n.º 13 trata escondiendolo. Limpian

N.º 23. de Mar
 de 1822. D. Alfonso Ximenes, ve esta vecindad con
 Por acuerdo del Ayuntamiento. Es Dueño de una Casa
 en S.º Anton n.º 12 Manz. 316 hace cosa de 21
 años la q. edifica, y tiene su fachada con su gran
 to pñal, q. en el año anterior siendo un Conxal
 con may de 2000 y media de tierra echadiza el
 terreno contiguo n.º 13 trata escondiendolo. Limpian

C. de S.^a Anton n.^o 12 Mani.^a 316 hace cosa de 21
 años la g.^a edificio, y tiene su fachada con su qu
 fo p^oal, q. en el año anterior siendo un Conxal
 for may de 2000 y media de tierra echadiza el
 terreno contiguo n.^o 13 trata esconduirlo limpiar

...riendo al Ang

to g^d. See ofuer.

iv.

lo, y continuix en el meng la fachada, y p.^a que
 cad. 27 de 1822 el publico ente may condecorado ha determina
 Informe el P.^r do hacer la Fachada q. demuestran el Plom ad
 y quietas de
 2.^a Junto al
 orno la q.
 e ofresca y parare Soto, p.^a una sus dos fincas, y q. conman hab.

ad. 27 de 1822 el publico este mag condecorado ha determina
 informe el p^o de hacer la Fachada q. demuevea el Plomo ad
 equitativo cla-
 r. 2.º Jurisdic-
 orano la q. 3.º
 e oferea y parare Soto, p.ª vna sus dos fincas, y q. con una hab.

...quincto ell
...d. ^{ny} quod i

orena la q^{ta}
e Africa y par

Yudi

A V. Ex. Supp. se sirva previos y informar, y diligen-
 cia en lo concederle su venia y licencia p.^a conser-
 vacion de la dha fachada en lo q.^e recibiera mud. M.^o
 21 de Marzo de 1822
 Alfonso de Ximenes

Comptroller of the Treasury

to do Ma

Sres
S. Comisarios

Consigniente al decreto de N. S. y a el q. provee del Exmo. Ayuntamiento. he visto y re-
cibo la alimacion q. de vera obrar en la construccion de la nueva fachada q. D. J. Al-
faro y Mener intenta edificar en la casa n. 13 de la man. 216. Calle de S. Ant-
con arreglo a el plano q. presenta formado por el arquitecto D. Pedro Regalado
solo q. hade dirigir la obra, y en su consecuencia digo q. dicha fachada deve
llevarse en linea recta los diez y seis pies y cuarto q. tiene de extension a tanta
con la casa n. 14 y dirigiend. su linea en direccion a la medianeria de la
casa de las Arceojidas, y no ala casa del n. 92 la qual devea remeterse la
pequeña cantidad q. le corresponda cuando se halle en el caso de edific-
cion. En cuyo supuesto no me oia reparo alguno acerca de las con-
de la licencia q. solicita el interesado vajo la obervancia del dicho pre-
tado, pero con las precisas circunstancias de q. los cimientos han de con-
struirse de piedra sordal con mezcla de cal y arena sobre terreno firme
dandole suficiente profundidad y cuatro pies de grueso hasta el en-
rar del plano terreno en donde retallandose medio pie de cada lado se re-
tara el Zocalo de fantasia de tres pies de altura lo menos y el
tizon correspond. resultand. dos aladas descubiertas en el punto ma-
elevado de la calle, continuandolas a nivel asta el mar bajo, sin q.
falten estas en ningun punto del terreno, sobre el referido Zocalo y
con el mismo grueso de tres pies y seguira de fabrica de ladrillo y
mezcla de cal y arena el cuerpo vajo hasta la imposta del piso
principal y de la misma fabrica en toda su altura siendo los arcos
de puerta y Ventanas del propio material, sin entramado
alguno ni utubiales de madera retallandose medio pie p. lo int-
rior en cada giro de los Superiores de forma q. resulte el piso
qual para el alero de diez pies y medio q. sera de ma-
ra descubierta compuesto de bleros, canchillos con toscadura y corona
superior moldada, y canchillos de Plomo u oja de lata con vertederos
q. arrojen las aguas fuera de las lomas de la acera colocados en termino
q. no oieran aplomo sobre los frentes del alimbado recibiendo las Prognillas

Caballeros y repaldos con Vno. Las guardillas se situaran a plomo del filo interior de la fachada sin antepedcho Volado sobre el alero dyando los salones del pñal de pie y medio de buelo, siendo de altura de tres pies y tres cuartos y el intervalo de los salones de seis dedos dyando vueltas las patillas en el grueso de la pared un pie pñal lo menos y mas de otro reparadas del Vno de la luz de las Ventanas. En las puertas no haora batierte ni pñalga del filo exterior de la fachada pñal qñal no impida el tranzito Publico deviendo ha. pñal aquellas hacia lo interior de la pñalcion; En la acera se sentaran losa de piedra de medio pie de grueso y tres de salida sin qñal en ellas puedan abri. de lumbrera horizontal a los rotanos deviendo colocarse en las mochetas de las puertas o Verticales a los demas huecos de la fachada; dyando estas pñal ultimo rebocada decentemñal con arreglo a un buen orden de construccion, pero como el Exñal Ayuntamiento se alla excludiendñal en cargo de la policia nuevo aspecto de los Edificios y de la Seguridad Publica. podra cuando gusten los Exñal Alcaldes. Constitucionales y Caballero Regidor del Cuartel mandar qñal reconocan e infor. me sobre el estado de la obra sin embargo qñal el dueño de vera dar abito lue. go. qñal este sentada la santeria pñal practicar el primer reconocimñal segñal despñal de enrrando el pñal pñal, tercero quando se halla coronada la fachada con el alero, pñal qñal practicados conte pñal ellos haverse cumplido quanto el Exñal Ayun. tamñal tiene resuelto sobre el particular. Madrid 11 de Abril de 1822.

Custodio Moxeno

Curzio Moxeno

La Comision sobre publicas no halla reparo en q^{el} Ex^{mo}
Ayuntam^t. conceda la licencia solicitada G. D.ⁿ Alfonso Dimener
en los terminos que fija D.ⁿ Justo Moreno que despacha como
Arquitecto Mayor en el informe q^e antecede N. 13 Ab. 1822

Malobor

Y.
Hunt

Mad. 19 de abril de 1822.

Enay^{to} Constituc

Concedere la licencia pedida con arreglo a lo que se informa *E*

[Faint, illegible handwritten text, likely bleed-through from the reverse side of the page.]

[Faint, illegible handwritten text, likely bleed-through from the reverse side of the page.]

D. Juan. Fernandez de Harria &c.

Fla

Certifico; q. D. Alfonso Garcia Armero
dueño de una casa en la calle de S. Anton
señalada con el numero 12 de la m.^a 316
solicito licencia p.^a construir de nuevo a
planta de su fachada con arreglo al plan
que presentaba formado por el chgo. Dn
Pedro Regalado de Soto: en su virtud, y
aconsecuencia de lo informado por la Co-
mision de obras ^{de reg. mayor} publicas, acordó S. E. en
19 del corriente conceder la referida li-
cencia, bajo la observancia al prefe-
~~rido dictamen~~ estableciendose la fachada en
línea recta los diez y seis pies y un cuarto
que tiene de estension atando con la casa
numero ^{+ 14} ~~14~~ y dirigiendo su línea a la me-
diante de la casa de las Recogidas, y no
a la del numero 12, la cual deberá reme-
terse la cantidad q. le corresponda cuan-
do se halle en el caso de modificación: Ob-
servando el dictamen presentado, y las pre-
cisas circunstancias &c. sigue el informe
del arg.^{to} mór. Y para q. conste y
se pueda executar la referida obra, doy
la presente en ciudad a 24 de Abril
de 1872

