

1^a 88- 112

Licencia.

1822.

Licencia al Sr. Juan Ant. Sa-
lazar Gonzalez p.^a construir &
nieba planta la fachada de una casa
en la calle de la Paloma N.^o 14. man-
zana 112.

M. 82 1

2286

Columna

El Ayuntamiento de Madrid
ha acordado en su sesión de
11 de Mayo de 1822, que se
construya en la fachada de la
Casa N.º 14, M.ª 112, una
columna de hierro, para
servir de apoyo a la balaustrada
de la terraza de la casa N.º 14.

Fachada de la Casa N.º 14, M.ª 112. Sita Calle de la Paloma.

15

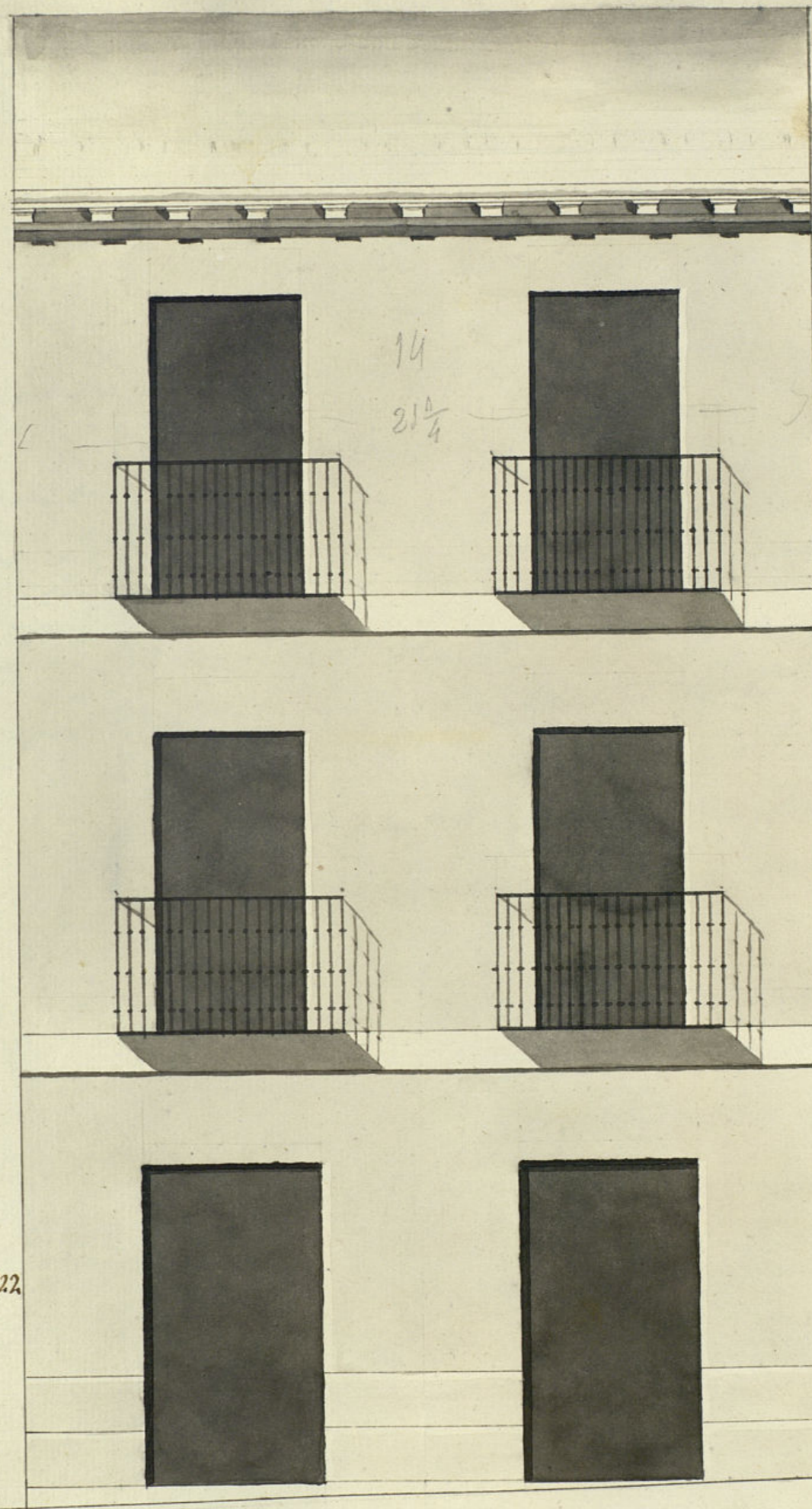

informado en
13 de Ag. de 1822

13 Rodrigo

Ord. y Ag. 3 de 1822

Joaq. S.ª Martin
Tol

Ayuntamiento de Madrid

Escala de

5.

10.

20. P.C.ª

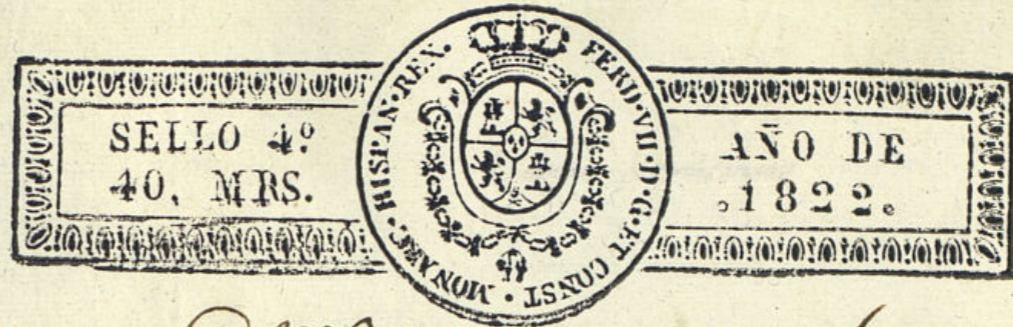

Ex. mo S. r Ayuntamiento.

El 8 de Agosto de 1822.
Por acuerdo del Ay.
Pase ala Com.
de obras p. p.
que siendo igual
guiera del ay.
de Madrid informe
lo que se le ofrezca.
D. Juan Ant. Salustiano Gonzalez;
Vecino de esta E. V. y dueño de un sitio
pericial sito en la C. de la Paloma de na
lado con el n.º 14 manzana 112. A. V. E.
hace presente como trata a edificar
de nueva planta en dho sitio una casa
cuya fachada manifiesta el adjunto
diseño firmado por el Arquitecto D.
Juanquin Sanmartín como Director
de la obra; y por tanto.

Comisionada
obras públ.
de Ayto. 1822.
Informe el
Arquit. de
Madrid D.
Juan Rodríguez
lo q. le ofrezca y parezca.
A. V. E. Supp. A sírvase conceder la l.ª
pendiente licen.ª previo las dilig.ªs acotib.
a cuya gra.ª se me agradece Madrid
Cor. Ay. 1822 Juan Gonzalez

Villalobos
Trini



Señores Comisarios

Comisquiente al Decreto de V.S.S. y al que precede del Excmo Ayuntamiento, he visto y reconocido la alineacion que deba observarse en la construccion de la nueva fachada que D.^o Juan Anton Salustiano Gonzalez intenta edificar en la Casa num.^o 114 - manzana 112. Calle de la Paloma, con arreglo al Plan que presenta formado por el Arquitecto D.^o Juaguin San Martin. que a de dirigir la obra y en su consecuencia; Digo que dicha fachada debe establecerse en linea recta, los veinte y un pies y cuarto que tiene de estension, atando con las caras medianeras, en cuyo supuesto no se me ofrece reparo alguno acerca de la concecion de la licencia que solicita el interesado, bajo la obrabancia del Dicho presentado; pero con las puestas circunstancias de que los cimientos ande sex de piedra pedernal y mezcla de cal y arena, fundado en terreno firme, dandole la suficiente profundidad, y cuatro pies de grueso asta el enras de la superficie, y retallandose medio por cada lado; se colocara la Canteria formando con ella un zocalo de tres pies de altura lo menos, y del espesor competente sin faltar en lo mas minimo al Dicho presentado sobre el referido zocalo de canteria, y con el espesor de tres pies, seguira esta fachada de fabrica de ladrillo, rentado con buena mezcla de cal y arena, y continuara en todas sus alturas, retallandose en cada piso un cuarto de pie por la parte interior, siendo los arcos de puertas y ventanas del mismo material sin umbrales de madera, y en este estado, se rentara el alero que tenga de madera descubierto, compuesto de soleron, canchillos con toldadura, sacines y corona, con canalones de Plomo o ojadelata, con vertederos que arrojen las aguas fuera de las loras de la acera, y de modo que no viertan sobre los fanoles del alumbrado; las guardillas se situaran al az interior de la fachada, sin antepecho bolado y en el medio de las vanos; los balcones del piso p^oal se les dara pie y medio de buelo y un pie a los del segundo, teniendo de altura tres pies y tres cuartos, y el intervalo de los balaustrer seis dedos, quedando bien reabidas y arreguadas las patillas, en el grueso de la pared, con un pie de entrada alomenos, y otro separadas del b^o de las mochetas de las ventanas; en las Puertas no habra bariente ni petardo que salga de la linea de la fachada, para que no impida el tranrito publico, debiendo abrir las ojas a la parte interior del edificio. En la acera se rentaran las loras de piedra de medio pie de grueso, y tres de salida sin que en ellas se abra lumbreras horizontales, para los rotanos, y si se colocaran en los banos de las puertas y

espacio de las muchetas, dejando por ultimo la pared fachada con un decente reboco, con arreglo a un buen orden de construccion; Pero como el Exmo Ayuntamiento esta encargado la Policia Urbana de la que emana el buen aspecto de los edificios y seguridad publica, podra quando tengan por oportuno los Señores Alcaldes Constitucionales y Caballero Regidor del cuartel, mandar que se reconozca e informe del estado de la obra, aunque debexa el Dueño dar abito quando este sentada la canteria, y se alle coronada la fachada con el alero, y asi conste abexse cumplido quanto el Exmo Ayuntamiento tiene resuelto en el particular: Madrid 13. de Agosto de 1822.

J.ⁿ Fran.^{co} Rodrigo

La comision obras publicas consyete a la pretension de este interesado, no halla reparo en que b. e. se sirva conceda la licencia y se solicite con arreglo al informe anterior al Arquitecto en cargo don Juan Fran.^{co} Rodrigo, Madrid 16 de Agosto de 1822.

Villalobos

J. Luis

Madrid 29 de Agosto de 1822.

Ayuntamiento Constit.

Conceder la licencia y se pida con arreglo a lo que se informa por la comision, y arquitecto de Madrid.

D. Juan. Ferrer. a Hama & a

St
M

Certifico, que D. Juan Ant. Salustiano Courales
presentó memorial al mismo Exmo. Ay.^{to} en so-
licitud de licencia para construir & erigir plan-
ta la fachada de una casa propia sita en la
calle de la Palma señalada con el n.º 14 de la
m.ª 112 con arreglo al plan q.^o presentaba for-
mado por el Arq.^{to} D. Joaquín S.^o Martínez.
En su inteligencia y tal lo informado por
la Comisión de obras públicas, y Arq.^{to} & Cha-
rid D. Juan Juan.º Rodrigo, acuerdo S.^o E.
conceder la licencia q.^o se pide estableciendo
la fachada en línea recta los veinte y un pies
y cuarto q.^o tiene de extensión, atando con
las casas medianeras, y observando el dise-
ño presentado con las precisas circuns-
tancias & a. sigue el informe del Arq.^{to}
Y para q.^o conste doy la presente en
Mad.^d a 3 de Set.^{re} de 1822.

