

1^a 58 113Policia y hornato ^{Co} pp

8822

Licencia para contruir un cercado
ala Salida de la puerta de Atocha So-
lar q^e se llama del Pabero camino titu-
lado de las Caleras.

SELLO 4.^o
40. MRS.



AÑO DE
1822

Advertencia. En el mes
de Junio proximo, se presen-
tó otro memorial solicitando
la licencia, y con motivo
del fallecimiento del Sr.
D. Alfonso Rodriguez, se
ha extrahido.

En
Excmo. Ayunt. Const. de esta H. V.

Madrid 14. de Agosto
1822.
Por acuerdo del Ay.
Com.

Para la Com. de
obras p. p. que
ordenó aqualq. de los ar-
quitectos de Madrid in-
forme lo q. le ofrezca
y parezca.

B

Comision en obras
publicas 16 de Agosto
1822.

sin perjuicio ni extravio en la
ciudad solicitada, para esta al
Arquitecto D. Francisco
Rodrigo, para q. con vista de
las casas contiguas y posicion al
camino, informe lo q. le
ofrezca y parezca.

Villalobos

Fran. Martinez vecino de esta Corte, con el debido res-
peto a V. E. hace presente como le corresponde en pro-
piedad un sitio Crial, sita a la salida de la Puerta de
Atocha, en el Camino q. llaman de las Caleras, y posesion
titulada del Pabero. En el mencionado sitio, le conviene
al exposente hacer algunas obras siendo una de ellas
la cerca arreglada al diseño adjunto q. presenta
firmado por el Arquitecto D. Fran. Martin del
Hortazo Vidal, quien está encargado de dirigir toda
la obra: por la cual

A V. E. suplica se digne conceder la competen-
te licencia para poder construir el nominado Cer-
cado. Gracia q. espera recibir de V. E. Madrid a
13 de Agosto de 1822.

Por no saber firmar el interesado
Fran. Martinez, lo hace a ruego

José Martinez

B

Senores Comisarios

Comisario al decreto de V. E. y al que precede del Excmo. Ayun.

tamiento, he visto y reconocido el terreno exial, sito en los extramuros de esta Corte Puerta de Atocha, lindante con el camino que se titula de las Calceas, que D.^o Fran.^o Martinez trata de cercar con dos lineas de tapias, situadas en las del perimetro que marca su propiedad, con arreglo al plan que presenta firmado por el Arquitecto D.^o Fran.^o Martin Vidal que ade dirige la obra; y en su consecuencia: Digo que las tapias que se intentan construir, tanto la que corresponde al camino llamado de las Calceas, como la que linda con terreno de la Villa, se han de situar en la mas perfecta rectitud, atando a una linea con la fachada de la Casa contigua del Pabero, y la esquina de la tapia del Estanque en su propia extension de setenta y seis pies y cinco octavos que consta la primera y la segunda de cincuenta y cinco pies y tres octavos; En cuyo supuesto no seme ofrece reparo alguno a cerca de la concesion de la licencia que solicita este interesado, bajo la observancia del diseño presentado, pero con las precisas circunstancias que dhas tapias se funden, en un cimiento de mamposteria, cargado en terreno firme de tres pies de espesor y sobre el se elevara un zocalo de la misma de dos pies y medio de grueso, y tres y medio de alto con el bordugo, y a esta altura continuara de machos de fabrica de ladrillo de mayor y menor con cajones de piedra divididos con bordugos de aquella, del espesor de dos pies y octavos, coronandola con su imposta y albardilla de baldosa o ladrillo, quedando estas a la altura de las tapias del estanque a un nivel las dos lineas, dejando redondeada la mamposteria y la fabrica, colocando a los lados de la puerta de entrada dos iladas de rangueros de piedra sillera, dejando hecha en la extension de la fachada una albardilla de empedrado en descanso, de tres pies de anchura, prebiniendole que cualquiera huero de puerta que deje este interesado en la linea divisoria, de su terreno y el de la Villa, queda obligado a cerrarla siempre que el Ex.^o Ayuntamiento se lo mande, por venta o porque edifique, pues es el uso de entrada y salida de su posesion, en el camino expresado; y a fin de que se lleve a efecto cuanto el Ex.^o Ayuntamiento tiene ordenado, como encargado privativamente del decoro y seguridad de los edificios, debexa este interesado dar aviso asi que esten concluidas dhas tapias, para reconocer si estan o no conformes a lo prebenido, sin perjuicio de poderlo hacer siempre que lo tengan por oportuno los S.^{os} Alcaldes y Caballeros Regidores Constitucionales del Cuartel. Madrid 26. de Agosto de 1822.

J.^o Fran.^o Rodriguez

La comision de obras publicas no halla reparo en q.^o se sirva conceder al interesado la licencia que solicita segun previene el anterior informe del Arquitecto D.^o Juan Fran.^o Rodriguez. Madrid 28 de Agosto de 1822.

Madrid Alcalde

Ayuntamiento de Madrid

M. 17 de Set. de 1822.
En Ayuntamiento. Com.
Concedere la licencia y se pide con arreglo a lo q.^o se informa

Madrid

de lo
yendo
16

tamiento, he visto y reconocido el terreno eial, sito en los estremos de esta
 Corte Puerta de Atocha, lindante con el camino que se titula de las Caleras, que
 D.ⁿ Juan. Martinez trata de cercar con dos lineas de tapias, situadas en las del
 poximitas que marca su propiedad, con arreglo al plan que presenta firmado
 por el Arquitecto D.ⁿ Juan. Martin Vidal que ade dirige la obra; y en su con-
 frecuencia: Digo que las tapias que se intentan construir, tanto la que correspon-
 de al camino llamado de las Caleras, como la que linda con terreno de la
 Villa, se han de situar en la mas perfecta rectitud, atando a una linea
 con la fachada de la Casa contigua del Tabero, y la esquina de la tapia del En-
 tanque en su propia extension de setenta y seis pies y cinco octabos que
 consta la primera y la segunda de cincuenta y cinco pies y tres octabos; En
 cuyo supuesto no seme ofrece reparo alguno a cerca de la concesion de
 la licencia que solicita este interesado, bajo la obediencia del diseño presen-
 tado, pero con las precisas circunstancias que dhas tapias se funden, en un
 en cimiento de mamposteria, cargado en terreno firme de tres pies de es-
 peror y sobre el se elevara un zocalo de la misma de dos pies y medio de
 grueso, y tres y medio de alto con el berrugo, y a esta altura continuara de
 machos de fabrica de ladrillo de mayor y menor con cajones de piedra diti-
 didos con berrugos de aquella, del espesor de dos pies y octabos, coronando-
 la con su imposta y albardilla de baldosa o ladrillo, quedando estas a la
 altura de las tapias del estanque a un nivel las dos lineas, dejando reunida
 la mamposteria y la fabrica, colocando a los lados de la puerta de entrada
 dos iladas de rangueros de piedra sillera, dejando hecha en la extension de
 la fachada una albardilla de empedrado en descanso, de tres pies de anchura
 prebiniendose que cualquiera hueco de puerta que deje este interesado en
 la linea divisoria, de su terreno y el de la Villa, queda obligado a cerrarla
 siempre que el Ex.^{to} Ayuntamiento se lo mande, por venta o porque edifique, pu-
 es el uso de entrada y salida de su posesion, en el camino expresado; y a fin
 de que se lleve a efecto cuanto el Ex.^{to} Ayuntamiento tiene ordenado, como
 encargado prebiniendose del decoro y seguridad de los edificios, debiera este
 interesado dar aviso asi que esten concluidas dhas tapias, para reconocer si
 estan o no conformes a lo prebenido, sin perjuicio de poderlo hacer siem-
 pre que lo tengan por oportuno los S.^{res} Alcaldes y Caballero Regidor Consti-
 tucional del Cuartel. Madrid 26 de Agosto de 1822.

J.ⁿ Juan. Rodriguez

La comision en obras publicas no halla reparo en q.
 v. s. se leiva conceda al interesado la licencia que ha
 licita segun previene el anterior informe del Arquitecto
 D.ⁿ Juan. Martin Rodriguez. Madrid 28 de Agosto de 1822.

Madrid 28 de Agosto de 1822.

Diseño que manifiesta el Cercado que se intenta construir en el sitio Eial que llaman del Tabero, a la salida de la Puerta de Atocha.

Cerca que hace fachada a la Puerta de Atocha.

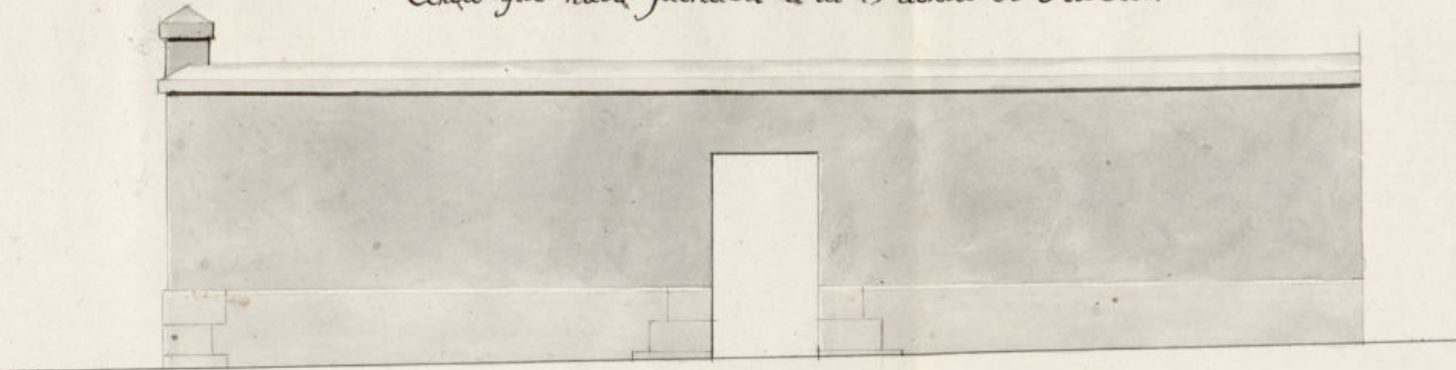

Informado en 26 de Agosto
de 1822.

Rodriguez

Cerca que forma linea a el Camino de las Caleras.

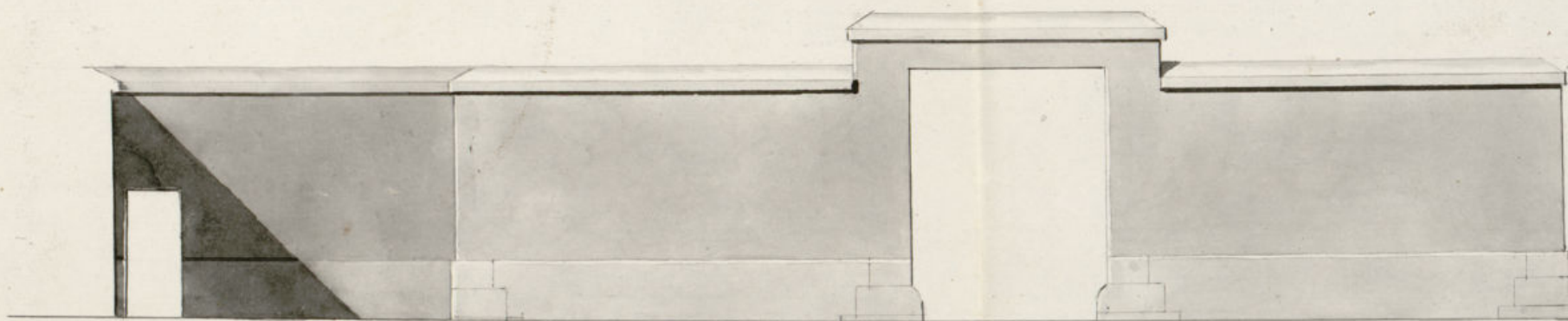

Juan. Martin del
Harocho Vidal

Madrid 9 de Agosto de 1822.

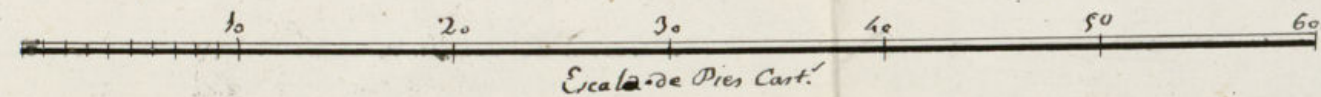

Plan que manifiesta la manzana de Casas y Corrales en la posesion
que llaman del Pabero, fuera de la Puerta de Atocha.

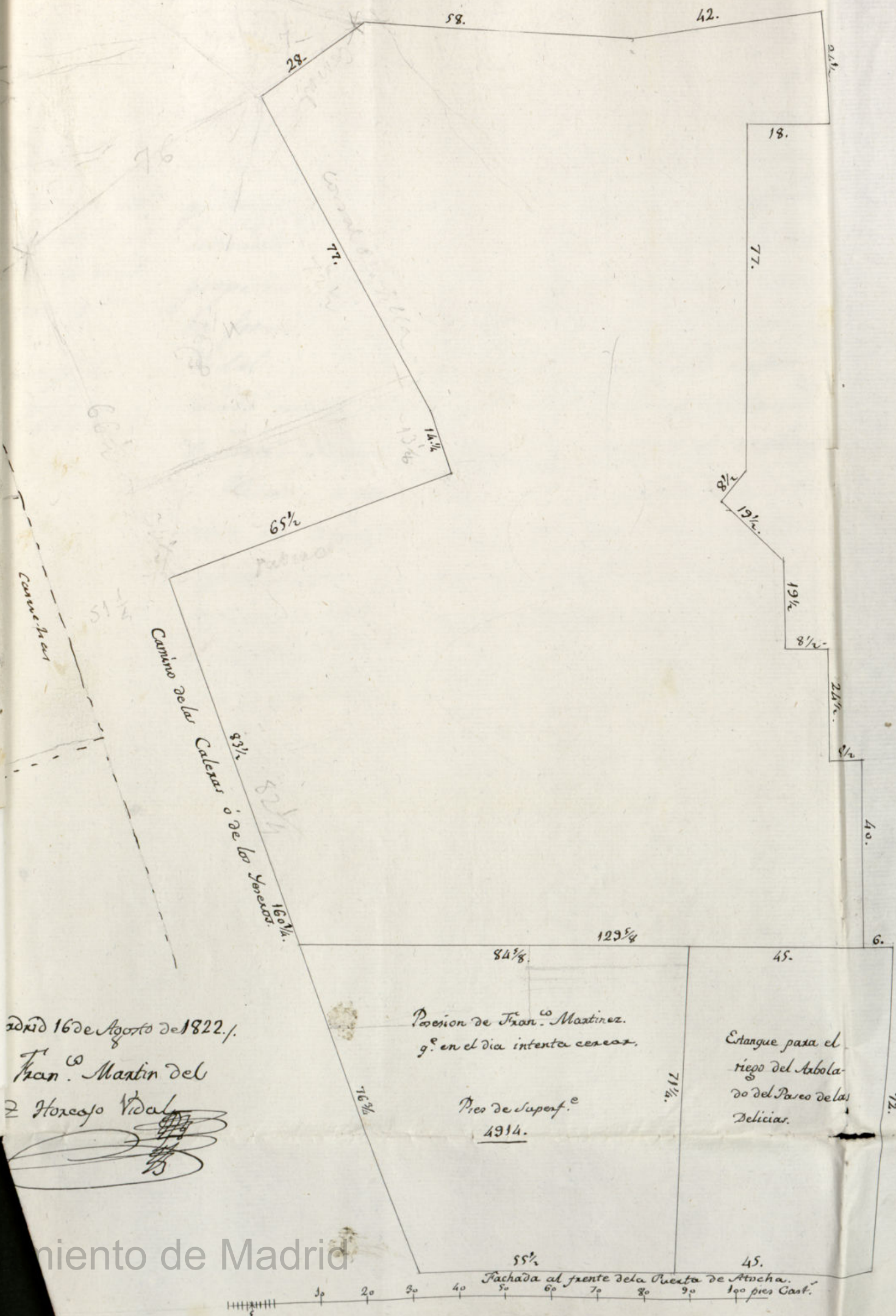

Madrid 16 de Agosto de 1822.

Fran.º Martin del

2 Horacio Vidal

[Signature]

nimiento de Madrid

D. Juan Cortés y Garra L.^a

presento in memo. rial al Exmo. Ayuntamiento en solicitud de licencia p.^a

Certifico, q^{ue} por Fran.^{co} Martinero Due-
ño de un sitio erial en los extramuros de
esta corte a la Puerta de Atocha lindante
con el camino q^{ue} se titula de las caleras,
q^{ue} ~~trata de~~ cercar con dos líneas de tapias
del espresado erial
situadas en las del perimetro q^{ue} marca la
propiedad con arreglo al plan q^{ue} presenta-
ba formado por el Arg.^{to} D. Fran.^{co} Martin
Vidal; y en su inteligencia y lo delo infor-
mado en su favor por el Arg.^{to} o Chac.^{to}
D. Juan Fran.^{co} Rodrigo, y comision de obras
publicas, acordó S.E. en 17 de este mes con-
ceder la referida licencia bajo las reglas
siguientes: Que las tapias q^{ue} se intentan
construir &^a sigue el informe del Arg.^{to}
o Chac.^{to} Y para q^{ue} conste doy la presen-
te. Mad.^d 28 de Set.^{re} de 1822.

Ma

