

1<sup>a</sup> 58 115

Policia y formato

1822

Licencia p.<sup>a</sup> Contruira  
de nueva planta la fa-  
brada de una casa en la  
C.<sup>a</sup> de Chopá ala del Penón  
N.<sup>o</sup> 5. m 91 propia de D.<sup>n</sup>  
Jose Lomales.

Bartholome Lopez

*[Signature]*



2886

Alcaldes y Regidores

Excmo. Sr. D. Juan de  
Castaño, Alcalde  
Excmo. Sr. D. Juan de  
Castaño, Regidor  
Excmo. Sr. D. Juan de  
Castaño, Regidor  
Excmo. Sr. D. Juan de  
Castaño, Regidor  
Excmo. Sr. D. Juan de  
Castaño, Regidor

Fachada a la Calle de Chopa, accesoria del num.<sup>o</sup> 8. de  
la manz.<sup>a</sup> M. por la calle del Peñon.

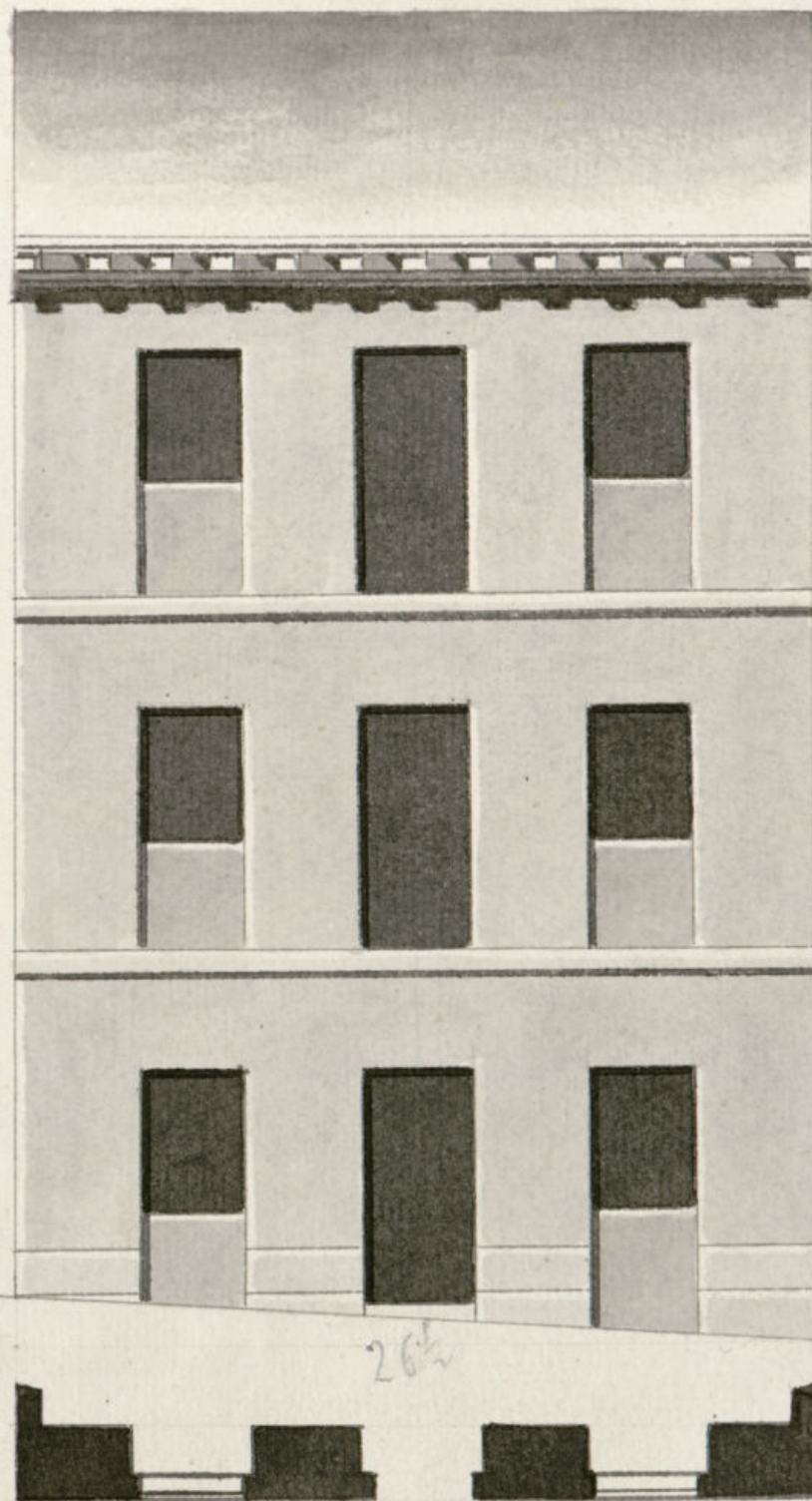

Calle al Peñon 597.  
Casa n.<sup>o</sup> 11 de la manz.<sup>a</sup>

Bartolome Fejeda

10. 5. 10. 20. 30.  
Pies Castellanos.



Exmo. Ayuntamiento de esta A. M.

D. N. José González, Duero de una casa  
Madrid 2. de Set. de 1822.

Que es necesario reedificar y nueva planta  
Por acuerdo del Ayuntamiento de esta A. M. de 1822.  
Pase ala Com. de Obros pp. cas. a. e. to. me. Fesada Dier para un efecto pre  
oyendo a qualq. de Santa A. M. el adjunto Duero de la fachada  
los obr. a. m. ad. m. la q. se va a construir de dos pies y medio de  
informe lo que se quiere hasta el pino principal, y de este  
le ofrezca y p. a. m. a. m. de pie y medio, entroncadas con  
ca. m. a. m. y de un lado, en virtud del cual, pre  
cedidos las diligencias oportunas y tras de  
cuodas p. el Arquitecto mayor se conceda  
al exponente la correspondiente licencia  
p. la ejecución de dicha obra, y señalami  
ento donde colocen los materiales necesari  
os p. ella; en of. de esta A. M. Madrid  
3. de Set. de 1822.

Comision a Ob. pub.  
Madrid 10. de Set. de 1822.  
Informe el Arqu.  
a. m. d. N. Juan  
Franc. Rodrigo L.  
q. se le ofrezca  
y p. a. m. a. m.

Villalobos  
S. de Set. de 1822.

Comisarios  
Comisario al Decreto de V. M. y al que precede del Exmo. Ayuntamiento he visto y recono  
la alineacion que deba observarse en la construccion de la nueva fachada que D. N. José Gonza  
intenta edificar en la casa num. 5. manzana 91. Calle de la chopo, con arreglo a el Plano  
presentado formado por el Arquitecto D. Bartolome Fesada Dier que ha de dirigir la obra, y



en su consecuencia, Digo que dicha fachada debe entablarse en linea recta los veinte y seis y medio que tiene de extension atando con las casas numeras 4. y 7. en cuyo supuesto no ofrece reparo alguno acerca de la concesion de la licencia que solicita el interesado, bajo obervancia del disenio presentado, pero con las precisas circunstancias, de que los cimientos han de ser de piedra pedernal y mezcla de cal y arena, fundado en terreno firme dandole la suficiente profundidad, y tres y tres y medio pies de grueso asta el entrar de la superficie, y retallandose medio por cada lado, se colocara la canteria formando con ella un zócalo de tres pies de altura, lo menos, y del espesor competente, sin faltax en lo mas minimo al disenio presentado; Sobre el referido zócalo de canteria y con el espesor de dos pies y medio seguira esta fachada de fabrica de ladrillo sentado con buena mezcla de cal y arena en piso principal y las demas alturas continuara retallandose en cada piso medio pie por la parte interior; Entramada por el mismo haz con maderas de la robustez competente chapadas de lado y yeso, siempre que sea elevada con mezcla; Los arcos de Puertas y ventanas seran de mismo material, pero sin umbrales por la parte externa, y en este estado se sentara el alero, que sera de madera descubierta, compuesto de colchon, canecillos con tocadura, fines y corona, con canalones de plomo o de estaño de lata, con baxaderos que arrojén las aguas fuera de las losas de la acera, y de modo que no biertan sobre los faxoles del alumbrado. Las Guardillas se situaran al haz interior de la fachada, sin antepecho bolado y en medio de los vanos; Los balcones del piso principal se les dara pie y medio de buelo, y un pie a los del segundo, teniendo de altura tres pies y tres cuartos, y el interbalo de los balcones seis dedos, quedando bien recibidas y aseguradas las patillas en el grueso de la pared con un pie de entrada a lo menos, y otros separadas del bido de las mochetar de las balcones. En las puertas no habra batiente ni peldano que salga de la linea de la fachada para que no impida el transito publico, debiendo abrir las ojar a la parte interior del edificio. En la acera se sentaran las losas de piedra de medio pie de grueso y tres de saliente sin que en ellas se abra lumbreras horizontales para los rotanos, y si se colocaran en los rotanos de las puertas, y espacio de las mochetar, dejando por ultimo la pared fachada decente reboto con arreglo a un buen orden de construccion. Pero como al Excmo Ayuntamiento esta encargado la Policia Urbana de la que emana el buen aspecto de los edificios y seguridad Publica podra cuando tengan por oportuno los Sres. Alcaldes Constitucionales y el Excmo Regidor del Cuartel, mandar que se reconozca e informe del estado de la obra, avisando al dueño dar abiso cuando este sentada la canteria, y se alle coronada la fachada con el alero y asi conge aboxe cumplido quanto el Excmo Ayuntamiento tiene resuelto en el particular. Madrid 18. de Septiembre de 1822.

J.º Fran.º Rodríguez

La comision sobre las publicas en vista del informe anterior al Excmo Ayuntamiento de Madrid no halla inconveniente en que el Excmo Ayuntamiento se sirva conceder al interesado la licencia que solicita. Madrid 13 de Setiembre de 1822. = mte. el Sr. Regidor del Cuartel Señala el Sr. p.º Materiales y Encargos p.º q.º no reortuna el transito y

Villalobos

Juan

Don Juan Co. La

Ma

Certifico, q.º por D. Juan Gonzalez dueño de una casa en esta corte sita en la calle del Peñon con accesorial a la <sup>1.ª</sup> Chopa señalada con el n.º 1 a la man.ª. El presente memorial al mismo Excmo. Ayuntamiento solicitando licencia p.º construir o nueva planta a la fachada q.º hace a la referida calle a la chopas con arreglo al plan q.º acompaña formado por el Cte.º D. Bartolome Tejada Diers. En su intelig.ª y la de lo informado en su raton por el Arquitecto de Madrid D. Juan Fran.º Rodríguez acordó S.º E. conceder la referida licencia estableciendose la fachada en linea recta q.º 26 pies y medio q.º tiene de extension atando con las casas n.ºs 4 y 7, y observando el disenio presentado con las precisas circunstancias &c.º sigue el informe al Cte.º de Madrid. Y para que conste doy la presente q.º firmo. Madrid 4 de Noviembre de 1822.

Ayuntamiento de Madrid



© Mrs. J. L. C.

*[The page contains faint, illegible handwriting, likely bleed-through from the reverse side.]*