

La 58-117-

Policia y Honrado ^{Co} 1822.
pp.

Licencia para construir
 Anneba planta la fachada
 de una casa en la Calle de Itoz
talera N.º 8 manzana 304.
 ala altura de la del N.º 9. pro-
 pia Ed.º. Ant.º Landaluce.

2281
 20 de mayo de 1822
 Ayuntamiento de Madrid
 D. Juan de Dios
 Comisario de la Real
 C. de Fomento
 D. Juan de Dios
 Comisario de la Real
 C. de Fomento
 D. Juan de Dios
 Comisario de la Real
 C. de Fomento

Fachada de la casa sita en la calle de Ortaleza señalada con el n.º 9. de la man.ª
 3.ª segun susiste, y la del n.º 8. de nuevo proyecto, para construir
 agregando al n.º 9.

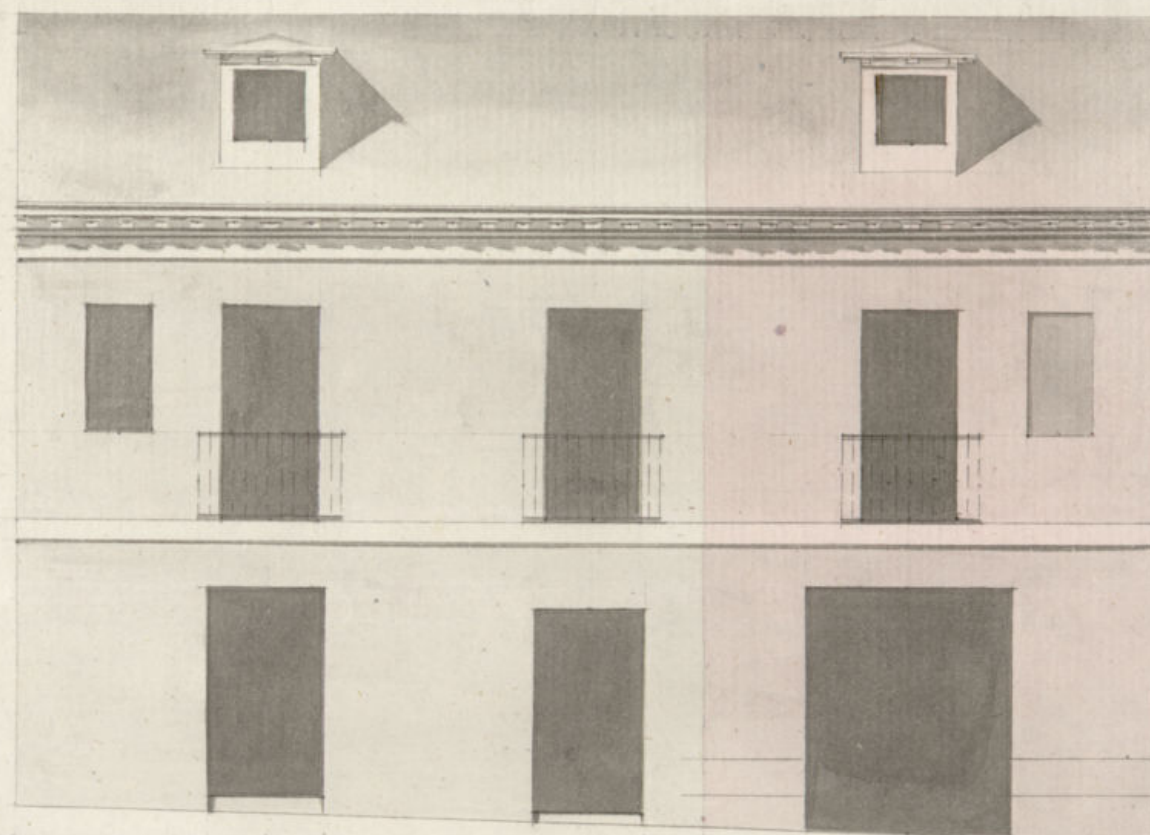

Casa n.º 9.

Casa n.º 8.

20 $\frac{1}{4}$

Escala - 5 10 20 30 40 50 de pies

Uniformado en
 el Abril de 1822

Moreno.



2^o me S^o Ayuntamiento Constitucional de esta M. N. V

En Antonio de Landaluce, Vecino de esta Corte, Dueño de las Casas sitas en la Calle de Ventallera, señaladas con los Num.^{os} 8, y 9, Manz.^{as} 3^{as} y 4^{as} hace presente a V. Ex.^a tiene necesidad de levantar dhas Casa Num.^{os} 8, hasta la altura de la del Num.^o 9 para lo cual presenta el plan de fachada demostrando la una como se halla y la otra de nueva planta, marcada con tinta encarnada en cuya atención A. V. Ex.^a Sup.^{ca} se sirvan concederle la competente licencia, así para fabricar la nueva fachada, como para poner los Materiales necesarios en la Calle durante la obra, favor que espera Recibir de la Justificación de V. Ex.^a

Madrid 25 de Febrero de 1822

Antonio de Landaluce

Madrid 25 de Febrero de 1822.

Por acuerdo del Ayuntamiento.

Dare a la Comisión de obras públicas.

Mad. 28 de Feb. de 1822

Informe el 1^o D.^o Custodio morano lo que se le opere y parer con los la solicitud Luis

Comisario

Vallebores

Ayuntamiento de Madrid

Comiguiente al decreto de V. E. y a el q^o preado del Ex^{mo} Ayuntamiento

visto y reconocido la alimacion q^a devesa observarse en la construccion de la m^a
era fachada q^a D^{no} Ant^o de Landaluce intenta edificar en la casa n^o 8 de
la man^a 3^a de la Calle de Hortelera, con arreglo a el Plan q^a presenta forma
do q^a el Arquitecto D^{no} Sebastian de Arceaga q^a ha de dirigir la obra, y en su
consecuencia digo q^a la fachada, deve establecerse en linea recta los ven
te pies y cuarto q^a tiene de estension atando con las casas medianeras. En
cuyo supuesto no seme ofrece reparo alguno a cerca de la locucion de la
licencia q^a solicita el interesado Vago la observancia del dicho presentad^o p^a
con las precisas circunstancias de q^a los finientes han de construirse de obra
Perdernal con mezcla de cal y arena, sobre terreno firme dandolos suficiente
fundidad y cuatro pies de grueso hasta el enrrasar del plan terreno en donde
retallandose medio pie de cada lado se sentara el Tocalo de fanteria de tre
pies de altura lo menos y el tron correspond^{te} resultando dos viduas de ent
estas en el punto mas elevado de la calle, continuandola a nivel asta el
mar. Vago sin q^a falten estas en ningun punto del Dicho, sobre el refer
do Tocalo y con el mismo grueso de tres pies requiera de fabrica de ladrillo
mezcla de cal y arena el cuerpo vago, hasta la imposta del piso g^oral
y de la misma fabrica en todas sus alturas, siendo los arcos de puertas y
Ventanas del propio material, sin enramado alguno ni umbrales de
madera retallandose un cuarto de pie p^a lo interior de cada pie de
los superiores, de forma q^a resulte el piso segundo de dos pies y medio
p^a el aliento del Alero, q^a sera de madera descubierta, compuesto de la
ron lancillas con tocadura y corona superior moldada, y canalones de
Plomo u g^a de lata con Vertederos q^a arrojen las aguas fuera de la
lora de la Acera, colocados en terminos q^a no viertan a plomo sobre
los jardes del alombrado, recibiendo las Boguilla Lavalliter y res
dy con Yero. Las Guardilla se situaran a plomo del filo interior de la fachada
sin anteposito bolado sobre el alero, dejando los balcones del piso g^oral de pie
medio de vuelo. Siendo de altura de tres pies y tres cuartos y el intervalo de los
balcones de seis dedos. Dejand recibidas las patillas en el grueso de la

Pared un pie p^a lo menos y mas de otro reparadas del Vicio de la lora de las
Ventanas. En las puertas no havra batiente ni pedana q^a salga del filo ex
terior de la fachada p^a q^a no impida el tranito Publico, deviendo haber aque
llos hacia lo interior de la Posicion. En la Acera se sentaran losa de
piedra de medio pie de grueso y tres de solida sin q^a en ella quidan a
brir lumbrera orientale a los lados, deviendo colocarse en la
moqueta de la Puerta o vertical a los demas huecos de la facha
da, dejando esta p^a ultimo revicada decentemente con arreglo a un
vuen orden de construccion, Pero como el Ex^{mo} Ayuntamiento se halla enlu
nivamente en cargo de la Policia, ouen aspecto de los Edificios y de la
Seguridad Publica, podran quando quier los S^{nos} Alcaldes Constitucionales
y Saballero Regidor del Cuartel mandar q^a reconozca e informe
sobre el estado de la obra, sin embargo q^a el D^{no} Vago Par
abio luego q^a este sentada la fanteria p^a practicar el primer re
conocimiento, segund despues de enrrasado el piso g^oral, tercero cu
ando se halla coronada la fachada con el Alero p^a q^a practiados
cont^a p^a ellos haverse cumplido quanto el Ex^{mo} Ayuntamiento tie
ne resuelto sobre el particular Madrid 6 de Abril de 1822

La comision sobre publicas Custodio Moreno
no halla reparo en que el Ex^{mo} Ayuntamiento conceda la licencia
solicitada p^a D^{no} Ant^o de Landaluce en los terminos q^a fixa
D^{no} Custodio Moreno en su Informe arreglado a Policia:
Madrid 13 Ab^l 1822

Villalobos

Yuri

Madrid 19 de Abril

de 1822.

Enay^{to} Constitucional
Conceder la licencia pedida con arreglo a lo que se
informa.

[Signature]

D. Juan^{co} Fernandez de Harro L.^o

Ma

Certifico: q^{ue} por D. Antonio Saldaluce Due-
ño de unas casas en la calle de Hortaleza se-
ñaladas con el numero 8 y 9 de la m.^a 304-
se acordó al mismo Excmo. Ayuntam.^{to} en so-
litud de licencia p.^a construir nueva fachada
en la casa numero 8, segun el plan que
presentaba formado por el Arquitecto Dn. Se-
bastian de Arriaga. En su consecuencia y
la de lo informado por el ~~Acta~~ la Comision de
obras publicas, y Arg.^{to} mor. acordó S.E. en
19 de este mes conceder la referida licencia
estableciendose la fachada en linea recta, los
veinte pies y un cuarto q.^{ue} tiene de exten-
sion, atando con las con las casas media-
neas, bajo la observancia del dicho presen-
tado, y con las precisas circunstancias de
sigue el informe del Arg.^{to} mor. Y para q.^{ue}
conste y se pueda executar la referida obra,
doy la presente en Madrid a 24 de Feb. de 1822

