

1^a 48 12

Policia y ornato pp.^{co}

819.

Sobre licencia p.^a construir en un solar
propio de D. Juan^{co} Bautista en la f.^{ca}
Nozalera n.^o 2 manz.^{na} 332; con aumento
de piso segun lo que se le manda le
bantar.

Secret.^{ria} M.^o S.^o Juan. Fernz. de Barra.

Fachada de la Casa Calle de Hortalera
 señalada con el n.º 2. de la manz. 33 que
 desea construir de nueva planta, sobre
 el terreno sujal, 9.º Fran.º Bautista
 dueño de él

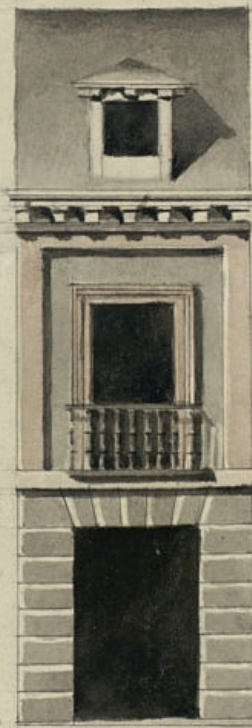

Madrid 28 de No-
 viembre de 1819

Informado en 8 de
 Dic. 18 de 1819.

Alcald.

Juan Gomeiz
 Arq.

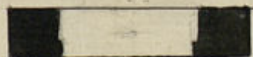

Escala de 10 20 30 pies castellanos



Exmo Señor.

Mad. D. de Dix^{re}
de 1819.

En su Ayuntamiento. Francisco Bautista, vecino de esta corte, con
Dase al V. Regidor el debido respeto a V. E. expone: Que habiendo tomado
comisario del lugar de posesion del Solar sito en la calle de Hortal-
del p.^a q.^a oyendo al
otro mayor en la de la mañana 332, señalado con el n.^o 2.^o, desea
forme lo q.^a se reedificase de todo lo necesario, a cuyo efecto pre-
le ofrezca y presente el plan de la fachada que ha de tener, y
reca. No pudiendo verificarlo sin el consentimiento y
previa licencia de V. E.; por tanto =

Suplica a V. E. se sirva concederla para los fines
indicados; a cuya gracia vivirá eternamente
reconocido, e interin Venga a Dios que la
viva de V. E. m. d. Madrid 2. de Diciembre
de 1819.

Pig.
Por Comisario.

Exmo. Señor.
Franc. Bautista.

Entend. al d. de V. E. y del que preside del Exmo. Ayuntamiento
he visto y reconocido la alineacion que debe observarse en la

Ayuntamiento de Madrid
por M. N. y L. Villa de Madrid.

Construcción de la nueva fachada que D.^{no} Juan Bautista intenta edifi-
car en la casa n.^o 2. man.^a 332 Calle de Hospitalera con arreglo a
Plan que presenta firmado por el arquitecto D.^{no} Juan Gómez
que hade dirigir la obra, y en consecuencia debo decir que dicha
fachada debe establecerse en línea recta los tres pies y tres cuartos
que tiene de extensión atando con las casas vecinas, tanto
en su línea como en la altura; para lo qual deberá levantarse
hasta piso segundo, en atención a que es una calle pública
y que presentaría mal aspecto; en cuyo supuesto no re-
me ofusca reparo alguno acerca de la concesión de la licencia
que solicita bajo la observancia del diseño presentado, y de
construir el piso segundo por las razones dhas; pero con las
precisas circunstancias de que los cimientos han de continuarse
de piedra pedernal y mezcla de cal y arena sobre terreno
firme, dándolos suficiente profundidad y quatro pies de
grueso hasta el cumbre del plan-terreno, en donde retrallándose
medio pie por cada lado, se sentará el localo de cantaría
de tres pies de altura lo menos y el tronco correspondiente resul-
tando dos plazas descubiertas en el punto mas elevado de la
Calle continuándose a nivel hasta el mas bajo, sin que
faltan estas en ningún punto del terreno. Sobre el referido
Localo y con el mismo grueso de tres pies seguirá la fábrica
de ladrillo con mezcla de cal y arena el cuerpo bajo hasta la
altura del piso principal; siendo los Arco y Puertas y ven-
tanas del mismo material sin entramado alguno ni
umbrales de madera, retrallándose un cuarto de pie por lo inte-
rior en cada piso de los superiores; y de forma que resulte el piso
segundo de dos pies y medio para el ariento del Alero que
será de madera descubierta, compuesto de solera, canchillo y
con toldadura y corona superior moldada y canalada de Plomo u
ofadellata con vertederos que arrojen las aguas fuera de las
Lomas de la Acera colocados en intermedios que no vistan
sobre los faroles del alumbrado, retirando las boquillas,



Caballeros y respaldos con Toro. La Puercilla se situará a plomo
del filo interior de la fachada, sin ante-piecho bolado sobre el
Alero; dexando el balcon del piso principal de pie y medio de ancho y
de un pie el del segundo, siendo de altura los tres pies y tres cua-
tos, y el interbaldo de balcones de seis dedos, retirando las Puercillas
en el grueso de la pared un pie por lo menos, y mas de otro
separadas del piso de la luz de las ventanas. En la Puerta
no habrá batiente ni pedana que salga del filo exterior de la
fachada para q.^e no impida el tránsito público, debiendo abuir
aquellas hacia lo interior de la posesion. En la Acera se sen-
tarán Lomas de piedra de medio pie de grueso y tres de salida
sin que en ellas puedan abuirse chimeneas horizontales, alo-
sotando, debiendo colocarse en la mocheta de la Puerta, o vesti-
cales, alo.^s demas huecos de la fachada, dexando una por ultimo.^a u.^a
cada decentemente con arreglo a un buen orden de construcción.
Pero como el Ex.^{mo} Ayuntamiento se halla exclusivamente
encargado de la Policía, buen aspecto de los edificios y de la seguridad
pública, podrá quando lo juzgue conveniente como asimismo
el S.^{no} Correg.^{do} y Caballero Regidor del Cuartel mandar que reco-
rda e informe sobre la construcción y estado de la obra;
no obstante de que el dueño deberá dar aviso luego que
este sentada la cantaría para hacer el primer recono-
cimiento, segundo luego que este enrasado el piso principal, y
tercero despues de coronada la fachada con el Alero, para
que practicados iguales reconocimientos conste por ellos
haverse cumplido quanto el Ex.^{mo} Ayuntamiento tubo
abien resolver en el particular. Madrid a 24 de Dic.
de 1819.

Ant. Lopez Aguado

Al Ayuntamiento de Madrid
11 de Dic. de 1819

Moja

El Comisario nada queda q. añadir a lo expuesto p.
el atq. m. en su anterior informe p. 1.º lo q. si V.E. lo tiene
a bien no encuentra apano en q. se le conceda la licencia q.

Solicita N.º 11 de Diz. de 1819

Mañ. 14 de Dic. de 1819

Enmty.

Conceder la licencia pedida con arreglo a lo q. se informa p. los f.ºs.
quiere mayor y Comi.º del Cab.º del C.

f.ºs. con 16.º y

Diego del Poz

Don Juan. Fernz. de Harra L.º

Certifico q. Don Juan. Bautista Dueño de un solar
sito en la f.º de Moratalaza n.º 2 manz. 332 arbujo
al mismo Excmo. Ayuntamiento con memorial solicitando
la licencia p.º construir en el h.ºa. piso pral. con
arreglo al plan q. presentaba firmado del atq.º
Juan Gomez. Teniendo en cuenta y la de lo inform.
mado p.º el Sr. Regidor Comisario del quartel,
y p.º el atq.º mayor acordó S.º E. conceder licencia
p.º la obra estableciéndose la fachada en linea
recta los 13 pies y tres cuartos q. tiene en extension
atando con las casas medianeras tanto en la
linea como en la altura p.º lo qual levantará
el interesado hasta piso segundo en atencion
a q. es una calle p.º y q. presentaria mal
aspecto; observando en este supuesto plan presen-
tado, y las precisas circunstancias N.º sigue
el informe del Atq.º mayor = Op.º que conve-
niere pueda proveer a la execucion de la re-
ferida obra con el aumento prevenido del
piso segundo, doy la pres.º otorgada 16 de Dic.
de 1819.

