

1^a 58 120

Policia y formato Co 1822.

Obre licencia para cons-
 truir de nueva planta la
 fachada de esta casa en la
 C. de la Bola propia de
 D. Juan. H. y de N.º 4. -
 mamana - 4.º 8.

1 x
Fachada corre

2

Informado en
27 de set. de 1822

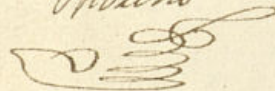
Moreno



10 4 6 4 2 0

11
 Fachada correspondiente a la posesion - Solar Calle de la Bola num.º 4.
 de la manz.ª 408. propia de D.º Francisco Viqueado.

Informado en
 17 de Feb. de 1822
 Moreno

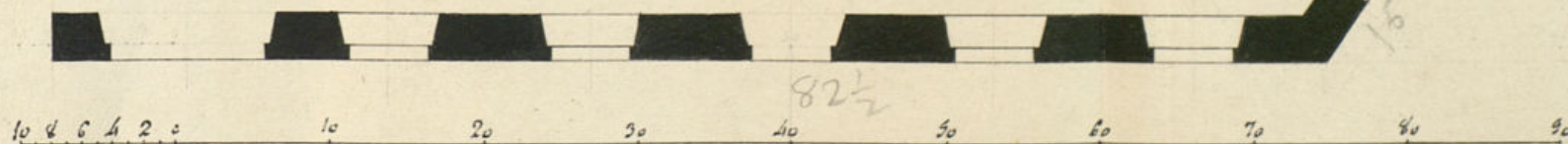
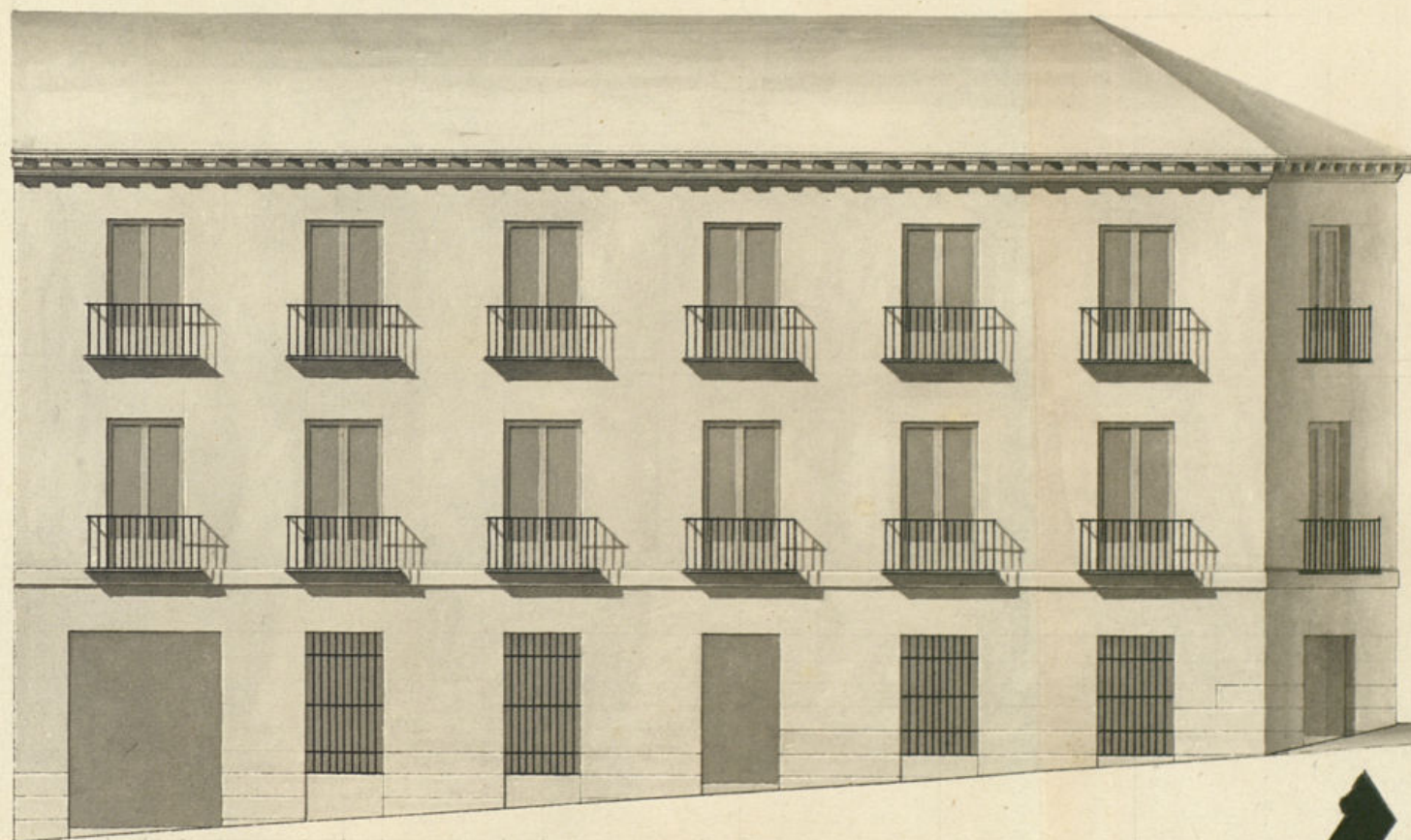

Madrid 3 de Enero de 1822

Juan Ang. de Inclán
 Vateo.

SELLO 4.^o
40. MRS.

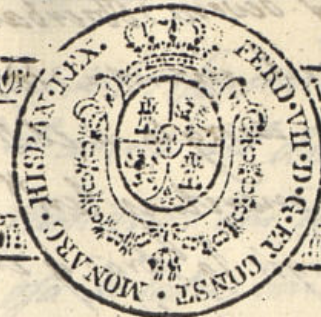

AÑO DE
1822.

Exmo Señor

D. Francisco Izquierdo de esta Ciudad, dueño de la finca que en las calles de la Bola a la de Torija se distingue con el núm. 4 de la Manzana 408. ha. vendido la parte de Solar correspondiente a la calle de la Bola con arreglo a los diseños que en planta y alzada presenta firmados por el Arquitecto D. Juan Miguel de Inclán Director de estas obras; y en su virtud.

Madrid 6 de Enero
de 1822.

por la comision
en obras publi.

Informe el
Arquitecto mayor.

Man.

A. V. E. Supp. que previas las diligencias de estilo en la Abundacion de esta fecha y Feb. que forma de sirva Mandar se le expida la competente licencia, con señalamiento del sitio o sitio mas apropiado para el acopio y labra de materia les como lo espera. Mad. 5 de Ene. de 1822.

Villalobos

Madrid y Enero 5. de 1822. Fran. Izquierdo

Por acuerdo del Ayuntamiento.

Para alar Com. de obras Cas

J. Comisario

En virtud del decreto de N. S. y al q. procede del Excmo Ayuntamiento.

he visto y reconocido la edificación q. deberá observarse en la construcción de la
nueva fachada q. D.º Fran.º quiere intentar edificar en la casa n.º 1 de pie q.º interior enfada p.º de los Superiores, de forma q.º vuelva el p.º
la man.º ho 8. calle de la Sola con arreglo a el Plan q.º presenta formando dedos p.º y medio p.º el ariete del Alero q.º sea de madera descubri-
do p.º el Arquitecto Académico de mérito y ten.º Director de Arquitectura, compuesto de Aleros, canchillos con toldado y foronda superior moldada
Juan Miguel de Yncian q.º ha de dirigir la obra, y en su consecuencia diga: q.º y canchillos de Plomo u.º oja de lata con vertidos q.º arroyen las agu-
la fachada de la calle de la Sola debe establecerse en línea recta de ochenta y
dos p.º y medio q.º tiene de extensión atando con la línea de la casa mas fuera de las Lora de la Alcaz. colocados en terminos q.º no vistan
diagonal y el angulo q.º forma a las placetas en donde vuelve con otra línea plomo sobre los faroles del Alumbrado, cubriendo las boquillas laballe-
de fachada de diez y seis p.º sin q.º en estas dos líneas se haga alteracion y y separados con Yno. Las Guardilla se situaran a plomo del filo inte-
alguna de la porcion q.º hoy tiene pero la q.º vuelve por la calle de Torja rior de la fachada sin antepecho Volado sobre el alero, dexando los balcones
debe situarse en línea recta desde el extremo de la pequeña fachada a el p.º p.º de pie y medio de bulto. y uno los del segundo, siendo de altura
las calle de Torja con la medianera de la casa n.º 3 en línea recta q.º de tres p.º y tres cuartos y el intervalo de los balcones de seis dedos de
tiene ciento seis p.º y tres cuartos remitiéndose la parte de curvatura grande recibida las patilla en el grueso de la pared un p.º q.º lo meno
saliente a la calle q.º hoy tiene volviendo un pequeño aumento de mas de otro separadas del vivo de la luz de las Ventanas; En la
superficie a favor de Madrid. (cuyo importe deberá satisfacerse por Puerta no haora bastante ni quedando q.º alga del filo exterior de
p.º esta parte) En cuyo supuesto no seme opra reparo alguno acerca la fachada p.º q.º no impida el tránsito Publico, dexiendo havir a:
de la concesion de la licencia q.º solicita el interioral Najo la observancia de piedra de medio p.º de grueso y tres de salida sin q.º en esta puedan
del diseño presentado; pero con las precisas circunstancias q.º los cimientos abrine lumbrales horizontales a los Istamos, dexiendo colocarlo en tal
los haude construir de Piedra Pedernal con mezcla de cal y Arena, sobre tierra mochetada de la Puerta o verticalen a los demas huecos de la
firme dandolos suficiente profundidad y cuatro p.º de grueso hasta enrras fachada, dexando esta p.º ultimo revocada decentem.º con arreglo a:
del plano en donde rotallandose medio p.º de cada lado se sentara el local un buen orden de construcción; pero el Excmo. Ayuntamiento se
de fanteria de tres p.º de altura lo menos y el toron correspond. rematado almas exclusivamente en cargo de la Policia, buen aspecto de
don itadas descubiertas en el punto mas elevado de la calle, continuandola los Edificios y de la seguridad Publica, podran cuando gusten
o mibel asta el ma.º vajo, sin q.º falten estas en ningun punto del Direc- los S.ºs Alcaldes constitucionales y faballero Regidor del Guar.
sobre el referido local y con el mismo grueso de tres p.º requirida del mandar q.º reconozca e informe sobre el estado de la obra
ca de ladrillo y mezcla de cal y arena el cuerpo vajo, hasta las impo sin embargo q.º el dueño deora dar abiso luego q.º este senta
ta del p.º p.º y de la misma fabrica en todas su altura, siendo de la fanteria p.º practicar el primer Reconocimiento, segund des-
do los Arcos de Puertas y Ventanas del propio material sin p.º de enrrasado el p.º p.º, teraro cuando se halle coronada
entramas alguno ni umbrales de madera rotallandose un la fachada con el alero, p.º q.º practicado conte p.º ellos havere

la fachada con el alero, p.º q.º practicado conte p.º ellos havere

Cumplido cuanto el Ex^{mo} Ayuntamiento tiene resuelto sobre el particu-
lar mad.^o 27 de Febrero de 1822

Custodio Moreno

mad.^o 27 de Feb.^o de 1822

La comision sobre las publicas se conforma con el
dictamen del arquitecto D.ⁿ Custodio Moreno encarg.^{do}
G. aciendo el Ex^{mo} Ayuntamiento las sumas de
arquitecto mayor

Villalobos

Jun.^o Prim

Madrid 6 de Marzo de 1822.

En Ayto. Const.

Conceder la licencia con arreglo a lo q.^{se} informa.

E

D. N.º de Juan ~~de~~ Ferrer de 16. 18.

Certifico q. el Sr. Juan Ferrer de 16. 18. dueño de una posesión en las calles de la bota ala de torija distinguida con el n.º 4. m. 408. acudio al mismo Excmo Ayuntamiento en solicitud de licencia p.ª construir la fachada corresp.ª ala c.ª de la bota con arreglo al dicem q.ª presentada firmado p.ª el Arq.º D. Juan Eug.ª de Andara q.ª ha de dirigir la obra. En el conreg.ª y la de lo informado en la razón p.ª la Com.ª de Obraj.ª Cas.ª y Arq.ª mayor acuerdo p.ª E. en 6. del corriente conceder la licencia q.ª se pide bajo la observancia del ref.º d.º de establecimiento de la espaciada fachada en linea recta ochenta y dos pies y medio q.ª tiene de estension atando con la linea de la casa medianera y el angulo q.ª forma ala fachada en donde buelbe con la linea defachada de 16. pies sin q.ª enotay de lineas se haga alterar. En la posesion q.ª hoy tiene pero la que buelbe por la l.ª de torija deve situarse en linea recta desde el extremo de la pequeña fachada ala c.ª de torija con la medianera de la casa n.º 3. en linea recta q.ª tiene ciento seis pies y tres cuartos remitiendose la parte de curva a una saliente ala c.ª q.ª hoy tiene remitiendo un pequeño aumento de superficie a favor de la finca cuyo importe deveria satisfacer el dueño de la finca a futura tarar. quando se venifique la obra por esta parte y con las mismas circunstancias sigue p.ª q.ª comte de la presente en M.ª a 26. del Mayo 1811.

Ayuntamiento de Madrid