

1^a 58 125Policia5822

Sobre licencia para com-
prouir & mueba planta la faetrada
de una casa en la C. & Hortaleza
N. 25. manana 303. propia de
gr. Antonio Torrijos.

1822

1822

Fachada de la Casa Calle de Mortaleza n.º 25. manz

Informado en 22 de
enero de 1822.

Moreno

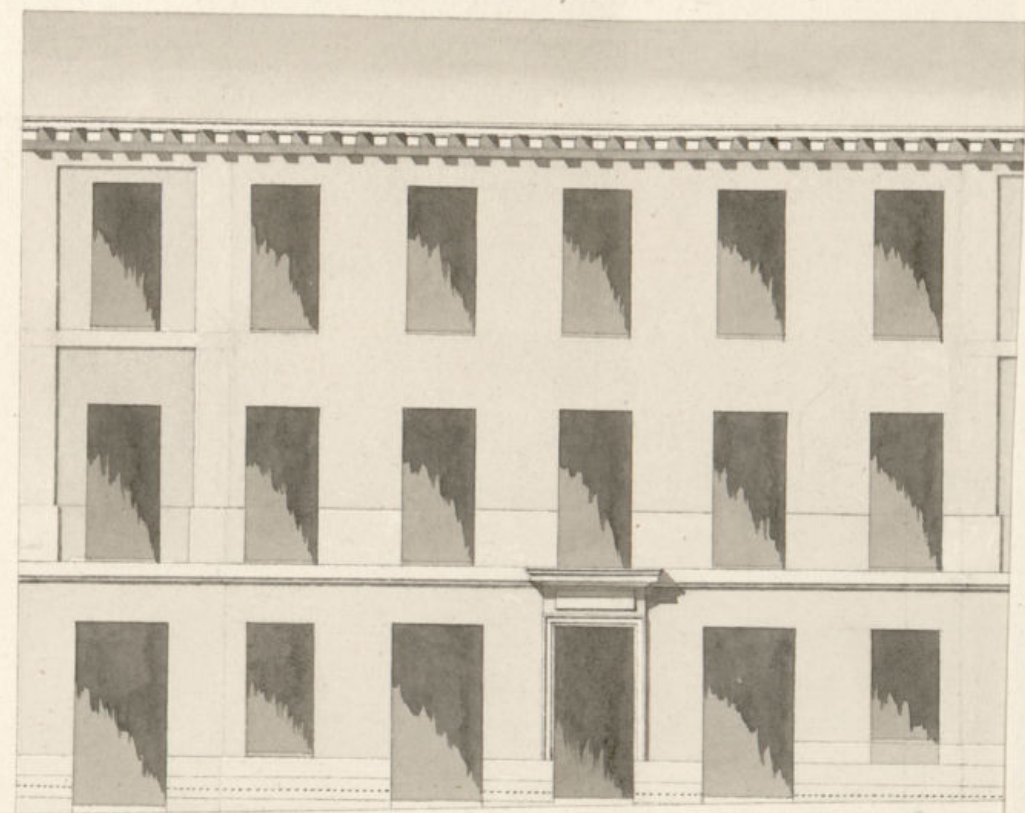

11. p.º

Escala de 1. 2. 3. 4. 5.

Nov. 8

Fachada de la Casa Calle de Mortaleza n.º 25. manz.ª 303.ª.

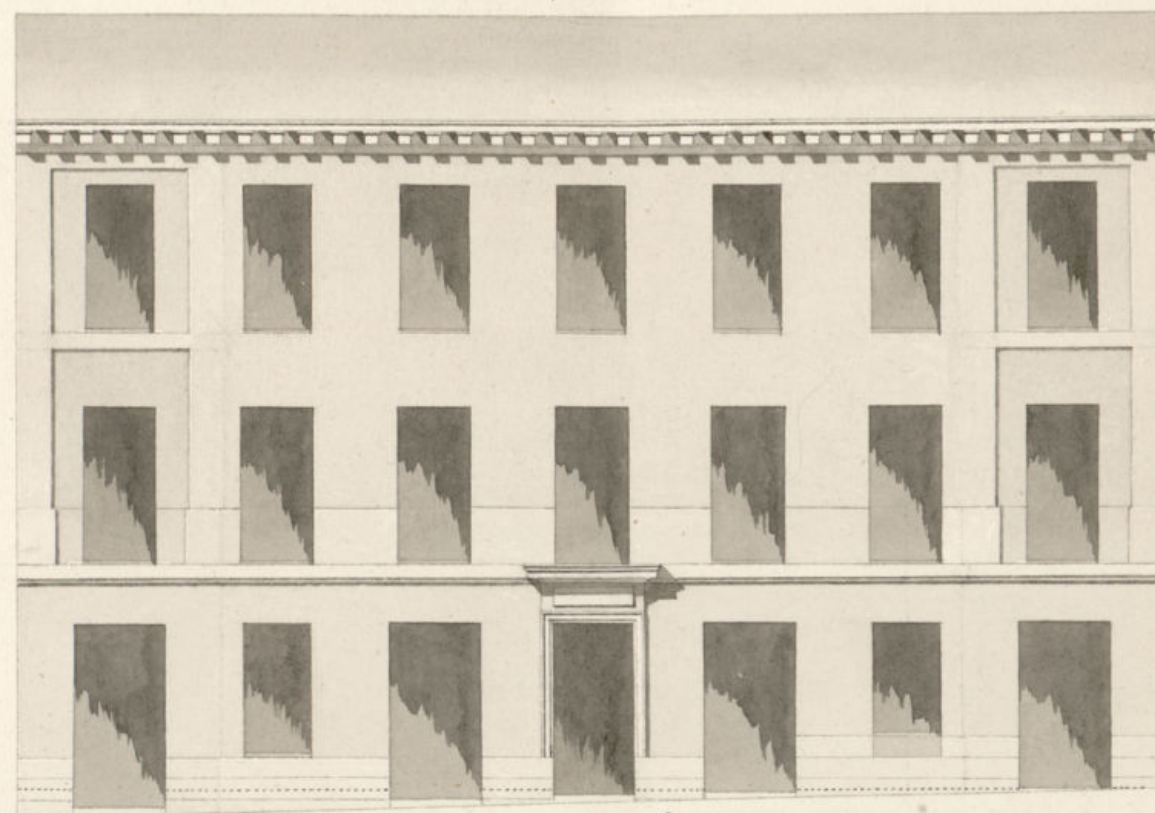

17. p.ª

Escala de 0. 10. 20. 30. 40. 50. 60. 70. p.ª

Madrid de Feb. de 1822.

Ant. Conde Gort.

[Signature]

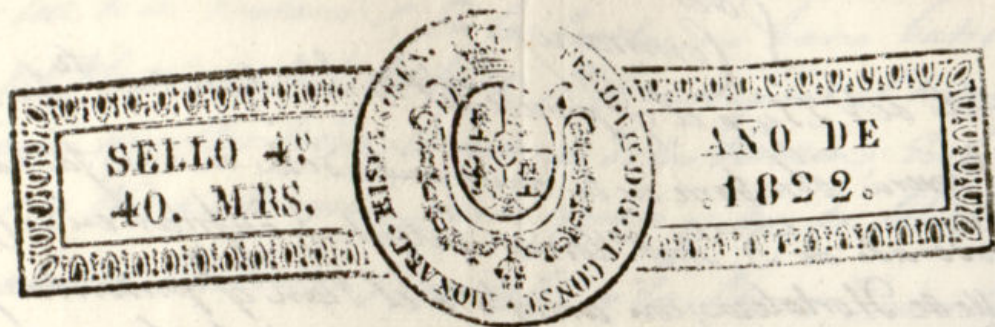

D. Julian Molado, Apoderado de D. Antonio Forcés,
dueño de una Casa en esta Corte, Calle de Mortalera,
numero 25. manzana 303. Con el debido respecto
a V. S. hace presente, que tratando de la nueva
construccion de la fachada y partes interiores
de la referida Casa, presenta el adjunto plano
del exterior de esta, formado por el Arquitecto
de la Academia Nacional de S.^a Fernando, y por
tanto, D.^o Ant.^o Conde Gonzalez.

A. V. S. Suplico se sirba mandar en subita, se practiquen
las diligencias de estilo para ponerlas en ejecu-
cion, como asi mismo, la Correspondiente Dicon-
cia, para colocar los materiales y escombros en su
inmediacion, como asimismo los apoyos y palan-
ques necesarios que sean a el intento, asi lo espera
y no duda de la justificacion de V. S. Madrid.
Febrero 8. de 1822.

Madrid 11. de Febrero 1822.

Por acuerdo del Ayuntamiento
Pase ala Comision de obras pp.^{as}

Julian Molado

Comision de obras publicas Mr.
Febrero 11. 1822.

Pase al Arquitecto D.^o Custodio Morem
e informe lo q.^d le ofrezca y paxerca.

Villalobos

Huiz

Ma. V. As

S. Comisario

Consigniente al Decreto de V. S. y a el q.º procede del Exmo Ayuntamiento. he visto y veq.º salga del filo exterior de la fachada p.º q.º no impida el tránsito Público, de
cid la alminacion q.º de vera obstar en la construccion de la nueva fachada q.º de veria haori aquellas hacia lo interior de la Poserion; En la Alera se senta
Julian Volado Apoderado de D. Ant.º Torices intenta edificar en la casa n.º van Loras de Piedra de medio pie de grueso y tres de altura sin q.º en ellas
de la mano.º 3.º Calle de Hortelera, con arreglo a el Plan q.º presenta formado p.º poder abrirse lumbreras horizontales a los sotanos, deviendo colocarse en la
el maestro Arquitecto D. Ant.º Conde Gonzalez, q.º ha de dirigir la obra; y en su consecuencia deviendo establecerse en linea recta los setenta y siete pies q.
cia digo: q.º dha fachada, deve establecerse en linea recta los setenta y siete pies q.º tiene de extension atando con las faras medianeras, En cuyo supuesto no me op.
ce reparo alguno acerca de la sonacion de la Licencia q.º solicita el interesado de construccion; Pero como el Exmo Ayuntamiento se alla exclusivam.º en
sajo la observancia del Dueno presentada; pero con las precisa circunstancia cargada de la Policía, buen aspecto de los Edificios y de la seguridad
de q.º los cimientos han de construirse de Piedra Pídemal con mortero de cal y arena pública; podran cuando gusten los S.ºs Alcaldes Constitucionales
sobre terreno firme, dandolos suficientes profundidades y cuatro pies de grueso ha y caballero Regidor del Cuartel mandar q.º reconozca i informe sobre
el enrrasar el plan terreno en donde, retallandore medio pie de cada lado re el estado de la obra sin embargo q.º el Dueno deviera dar abiso luego.
para el Local de Santeria de tres pies de altura lo menos y el tronco corres el estado de la Santeria p.º practicar el primer Reconocim.º segund
resultando dos iladas descubiertas en el punto mas elevado de la calle, con este sentada la Santeria p.º practicar el primer Reconocim.º segund
firmandolas a nivel hasta el mar sago, sin q.º falten esta en ningun poder de enrrasado el piso p.º al, tenero quando se halla coronada
to del Dueno, sobre el referido Local y con el mismo grueso de tres pies resta fachada con el Alero, p.º q.º practicados como p.º ellos haverse lum
ra de Fabrica de Ladrillo y mortero de cal y arena el cuerpo vago, hasta la p.º al cuanto el Exmo Ayuntamiento tiene venuto sobre el particular
importa del piso p.º al, y de la misma fabrica en todas sus alturas, sien Madrid 22 de Febrero de 1822.
los arcos de Puertas y Ventana, del propio material, sin enrrasado algun Custodio Moreno
ni umbrados de madera retallandore un quarto de pie p.º lo interior en can
piso de los Superiores, de forma q.º resulte el piso segund de dos pies y
dio p.º el aniento del Alero, q.º sera de madera descubierta, compuesto de
ron, Canchillos con toldadura y corona superior moldada, y fanalones de Pl
u oja de Lata con Vertederos q.º arrojen las aguas fuera de las Lora
de la Alera, colocado en terminos q.º no bierdan a plomo sobre los fan
del Alumbread, recibiendo las Foguilla Caballetes y respaldos con
tero. Las Guardilla se situaran a plomo del filo interior de la fachada cu
antepecho Volado sobre el Alero, devand los balanes del piso p.º al de pie y me
dio de buelo, y uno lo del segund, siendo de altura de tres pies y tres cuartos
y el intervalo de los balambres de seis dedos, devand devand las Partilla
en el grueso de la pared un pie p.º lo menos y mas de otro reparadas del

viso de la luz de las Ventana, En las Puertas no harra batientes ni pedana
p.º q.º no impida el tránsito Público, de
En la Alera se senta
van Loras de Piedra de medio pie de grueso y tres de altura sin q.º en ellas
p.º poder abrirse lumbreras horizontales a los sotanos, deviendo colocarse en la
mochet de las Puertas o Verticales a los demas huecos de la fachada,
devand esta p.º ultimo devand decentem.º con arreglo aun buen orn
de construccion; Pero como el Exmo Ayuntamiento se alla exclusivam.º en
cargada de la Policía, buen aspecto de los Edificios y de la seguridad
podran cuando gusten los S.ºs Alcaldes Constitucionales
y caballero Regidor del Cuartel mandar q.º reconozca i informe sobre
el estado de la obra sin embargo q.º el Dueno deviera dar abiso luego.
el estado de la Santeria p.º practicar el primer Reconocim.º segund
tenereo quando se halla coronada
fachada con el Alero, p.º q.º practicados como p.º ellos haverse lum
cuanto el Exmo Ayuntamiento tiene venuto sobre el particular
Madrid 22 de Febrero de 1822.

Custodio Moreno



Comision obras publicas 26 de Febrero de 1822

La comision se conforma con informe del
Arquit.º D.º Custodio Moreno encargado de las
funciones de Arqu.º mayor; dando cuenta a S.º E.





Mad. 6.º de Marzo de 1822.

En dho. Const.º

Conden la licencia con arreglo a lo q.º se informa.º



D^o M^o Co
Juan. 76^a

Certifico que por parte de D^o Ant^o Borie
Dueño de una casa emb^a de herradura N^o
29. man. 30^a. acudio al mismo Excm^o Ay^{to}
en solicitud de licencia p^a continua & nueva planta
de fachada arreglada al plan q^o acompañaba
formado p^o el Arq^{to} D^o Ant^o Conde Gom^o. En su Com^o
1^a pla de lo informado en su favor p^o el Arq^{to} mayor
y Com^o de Obraj^{os} p^o los acuerdos S. E. en 6. del Cor^o. e acceder
a sta pretensión vajo la observ^a del dicto p^o
sentado, y q^o sta fachada se establezca en linea
recta de 77. pies q^o tiene de terreno atando con
las casas medianeras, y con las precisas circunt^{as}.

(Sigue.)

Y al Com^o de Obraj^{os} presente en M^o de
14 de Mayo 1822.

[Signature]

2
11. 11. 11.
11. 11. 11.

Carta para el Sr. D. Juan de los Rios
D. Juan de los Rios, conde de...
en calidad de...
la fecha de...
firmado por...
D. Juan de los Rios, conde de...
en calidad de...
la fecha de...
firmado por...

11. 11. 11.
11. 11. 11.
11. 11. 11.

11. 11. 11.