

1^a 58 122

Policia y honrado pp.^{co} año de 1822.

Licencia para contruir de nueva
 planta la fachada de una casa en la
Ce. del^{no} Benito N.º 5. m. 517. propia
 de D.^a Juana Lopez.

*Informe de la Comision de Fomento
del Ayuntamiento de Madrid
del 22 de Mayo de 1822.*

*Informe de la Comision de Fomento
del Ayuntamiento de Madrid
del 22 de Mayo de 1822.*

*Informe de la Comision de Fomento
del Ayuntamiento de Madrid
del 22 de Mayo de 1822.*

*Informe de la Comision de Fomento
del Ayuntamiento de Madrid
del 22 de Mayo de 1822.*

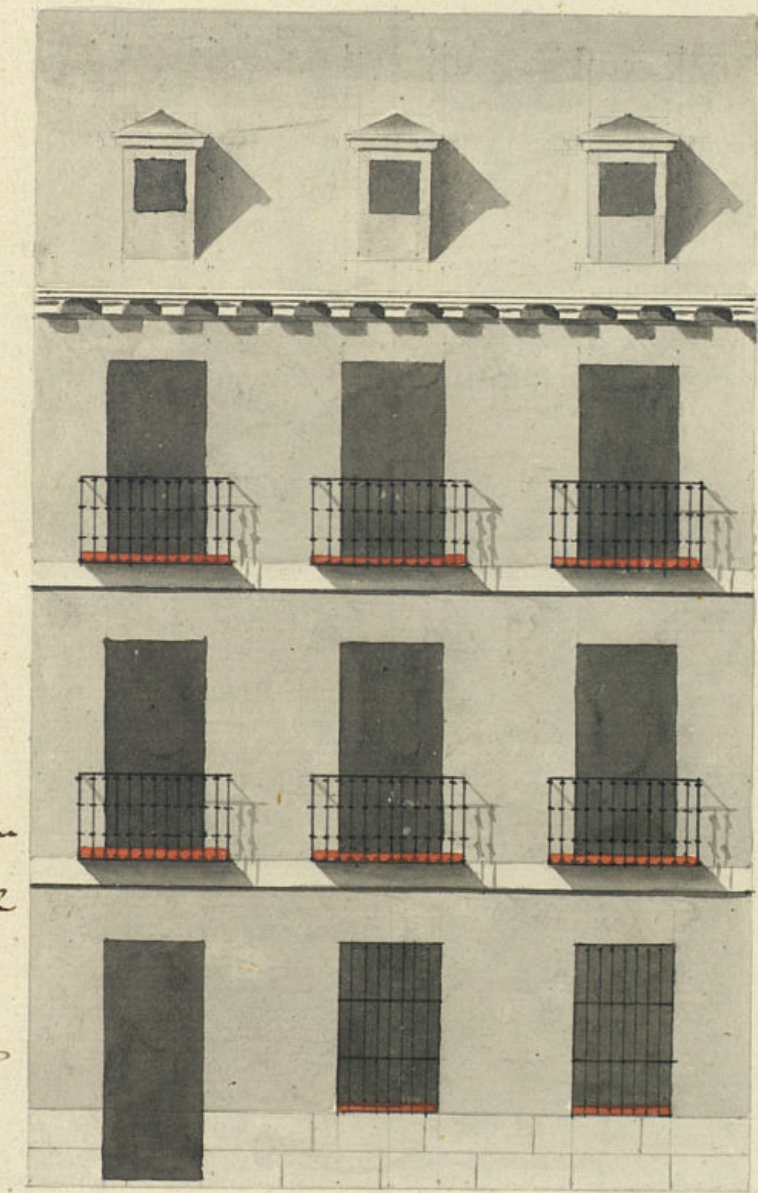

32

Man. Brady

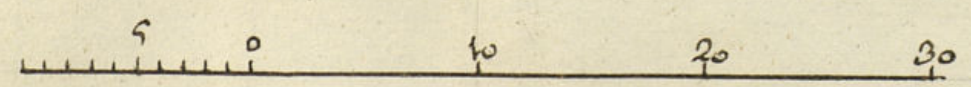

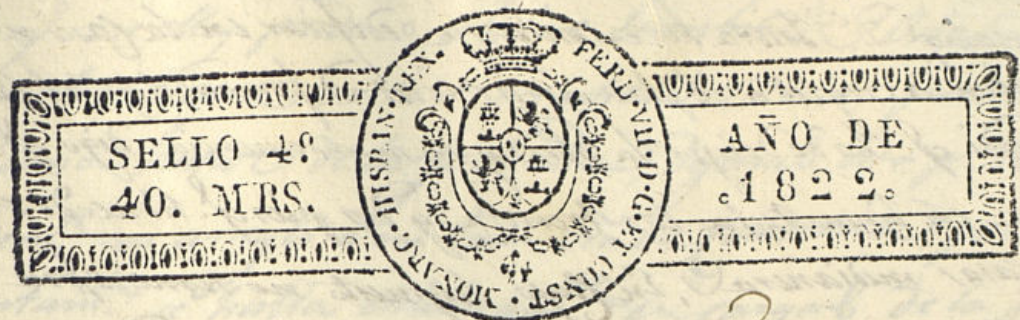

L^{mo} S.^{or}

D.^a Vidra Lopez de esta vecin-
dad, dueña de una Casa baja en la
Calle de S.^{ta} Benito N.^o 5. Man-
z.^a 517, solicita su reedificacion y ha-
cer su fachada con arreglo a el adjunto
diseño. Y para ello

Supp.^{ca} A.V. E. se sirva conceder la correspondiente licen-
cia en que recibirá especial merced.

Madrid 7. de Mayo 1822. Madrid y Mayo 6 de 1822.

Por acuerdo del City.

Para ala ^{on} de obras pp. Cas Por mi S.^{ra} Madre.
Juan Rozay

p. que dienda al Arg.^{to} maior
informe lo q. lele ofrezca y
parezca.

Madrid. 7. de Mayo 1822

Informe D.^o Gerardo Moreno Arquitecto mayor
encarg.^{do} p. el Ex.^{mo} Ayuntam.^{to} lo q. lele ofrezca
y vuelva ala comision Yuni

J. Cominung Villalobos

Ayuntamiento de Madrid

Consignante al ante decreto de V. S. y a el q. grado del Ex.^{mo} Ayuntam.
visto y reconocido la atencion q. debera obrarse en la construccion de la

nueva fachada q. D.ª Thora Loper intenta edificar en la casa n.º 3 m.ª 17
de S.º Gerónimo con arreglo a el plan q. presenta formado p.º el Arquitecto
Manuel Gradi q. ha de dirigir la obra y en consecuencia digo q. esta fachada
debe establecerse en linea recta los treinta y dos pies q. tiene de extension a
tando con las caras medianeras. En suyo supuesto no tiene obra reparo alq.
no aiera de la concesion de la licencia q. solicita la interesada bajo la observan-
cia del Dicho presentada; pero con las precisas circunstancias de q. los cim-
entos han de construirse de piedra p.ºdernal con mezcla de cal y arena sobre tierra
firme dandolas suficiente profundidad y cuatro pies de grueso hasta el en-
rasar del plan terreno en donde retallandose medio pie de cada lado se sentan
el Local de canteria de tres pies de altura lo menos y el terr. llo por d.º
resultando de cada descubierta en el punto mas elevado de la calle, continu-
andas a nivel asta el mar bajo. sin q. faltan estas en ningun punto de
vicio, sobre el referido Local y con el mismo grueso de tres pies de grueso de la fa-
brica de ladrillo y mezcla de cal y arena el cuerpo cayo hasta la importa-
del pie p.ºal y de la misma fabrica en todas su altura siendo los arcos
de Puertas y Ventanas del propio material, sin entramado alguno ni em-
brales de maderas retallandose un cuarto de pie p.º lo interior en cada piso
de la Superior de forma q. resulte el pie segun de dos pies y medio
p.º el asiento del Alero q. sera de maderas descubierta, compuesto de Sol-
ron Canchillo con tocadura y corona Superior moldada, y canchones de Plomo
u ga de lata con vertederos q. arrojen las aguas fuera de las Loras de la
Acera colocand. en terminos q. no viertan a plomo sobre los faroles del Alim-
brado, recibiendo las Coguillas faballeros y repados con Loro. Las guardilla-
se situaran a plomo del filo interior de la fachada sin antepecho vela-
do sobre el alero dyand. los balcones del pie p.ºal de pie y medio de buelo
y uno los del segund. siendo de altura de tres pies y tres cuartos y el interio-
lo de los balcones de los d.º dyand. recibidos las patillas en el grueso de
la pared un pie p.º lo menos y mas de otro reparada del vivo de la
Luz de las Ventanas. En las puertas no haora batiente ni pel-
dano q. valga del filo exterior de la fachada p.º q. no impida el transito
Publico desquib. haoris a quella hacia lo interior de la p.ºcia. En la
Acera se sentaran Lora de piedra de medio pie de grueso y tres de

salida sin q. en ellas puedan abrirse luminera. Horizontal a lo
Sotano deviendo colocarse en las moquetas de las puertas o Veni-
cales a lo de una lince de la fachada dyand. esta p.º ultimo rebo-
cada decentem.º con arreglo a un buen orn. de construcion, pero como el
Ex.º Ayuntamiento se halla esclusivam.º en cargo de la policia y en
aspecto de la Edificac. y de la Seguridad Publica, podra cuando gusten
los S.ºs. Alcaldes Constitucionales y Sabalero Regidor del Cuartel
mandar q. Reconozca e informe sobre el estado de la obra sin
embargo q. la Duena deورا dar aviso luego q. este sentada la
canteria p.º practicar el primer Reconocim.º segund. despues de
enterrado el pie p.ºal, tercero quando se halla coronada la fachada
con el Alero, p.º q. practica y conste p.º ellos haverse cumplido qu-
anto el Ex.º Ayuntamiento tiene resuelto sobre el particular-
Madrid. 10 de Mayo de 1822.

Custodio Moreno

La comision sobre publicas no halla reparo en que el
Ex.º Ayuntamiento conceda la licencia q. solicita D.ª Thora
Loper obreband. las prebenciones que se señalan en el
Informe al Arquitecto mayor y acordando con el S.º
Regidor del Cuartel respectivo sov. colocacion de materia-
les y demas que esta en practica m.º 15 Mayo 1822

Villalobos

Yuri

Madrid 24 de mayo de 1822.

En ay.º Constituc.º

Concedere la licencia pedida con arreglo a lo que
se informa E

B

[Faint, mostly illegible handwritten text in Spanish, likely bleed-through from the reverse side. Some words like "D. Juan" and "D. Juan" are visible.]

[Faint handwritten text in Spanish, likely bleed-through from the reverse side. Some words like "D. Juan" and "D. Juan" are visible.]

D. Juan Co. Fernandez de Harra La.

Certifico, que D.^a Vidua Lopez Dueña
de una casa en la C.^a & S.^a Benito n.^o 8
m.^a 817 presentó memorial al mis-
mo Excmo. Ay.^{to} en solicitud de licencia
para construir a nueva planta la
fachada de la referida casa, ~~entendiéndose~~
licencia con arreglo al dictamen que
presentaba formado por el Arg.^{to} D.ⁿ
Juan.^o Brady. En su intelig.^a y la
de lo informado por la Comision de
obras publicas ^{+ y Arg.^{to} m.^{or}} acorda S.E. en 24 de este
mes conceder la expresada licencia obser-
vando el citado dictamen, y estableciendo
la fachada en linea recta los 32 pies
q.^e tiene de estension atando con las casas
medianeras y con las precisas circuns-
tancias de. sigue el informe del Arg.^{to}
m.^{or} hasta su conclusion. Y para q.^e
conste doy la presente en Ciudad de 28
de Mayo de 1822.

