

1<sup>a</sup> 58 123

Policia y honratos pp

Co 58 22

Licencia <sup>N.º 1</sup> ad. Fran. Blanco  
 p.<sup>a</sup> contruir & nueba planta la  
 fachada & ny caray en la C.<sup>de</sup> Cala  
 braba N.º 20. y 21. manzana No.



Fachada q se ha de Cons

Y firmado en  
de Mayo de 1822  
Maeno

Madrid 20 de F. de 1822

Ayuntamiento de Madrid

Escala de

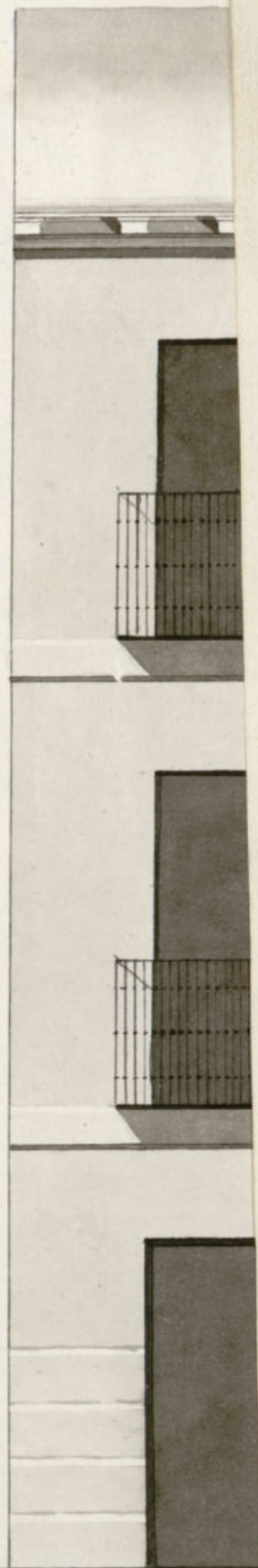



Sachada q se ha de Construir en la linea delas Casas n.<sup>o</sup> 20 y 21 manz.<sup>na</sup> No sita Calle de Calatrava.



Informado en  
de mano de 1822  
Maeno

Madrid 20 de F.<sup>o</sup> de 1822

Joaquin S.<sup>n</sup> Martin

Ayuntamiento de Madrid

Escala de

5. 10. 20. 30.

Pies Castellanos





Excmo Señor Ayuntamiento.

Madrid 27 de Febrero de 1822. Don Francisco Blanco, Vecino de esta Heroica Villa y Corte, Dueño de las Casas N.º 20 y 21, Manzana No 110 por acuerdo del Excmo Ayuntamiento. Situadas Calle de Calatrava, pidiendo que derribarlas enteramente para hacer de las dos una de nueva Planta, presenta

La V.ª el adjunto Plano de la Fachada que se ha de construir en la línea de dichas Casas, bajo la Dirección del Arquitecto aprobado por la Academia Nacional de S.º Fernando, Don Joaquín San Martín; para lo cual solicita de V.ª, V.ª su correspondiente licencia, como igualmente el señalamiento del punto para la Colocación de Materiales necesarios e indispensables para dicha obra; Madrid 27 de Feb.º de 1822.

Don Francisco Blanco

Excmo Señor

Don Francisco Blanco

Comisario

Originalmente al Sr. D.º J.º y a el q.º preade del Excmo Ayuntamiento. He visto y reconocido el plano q.º deberá derribarse en la construcción de la nueva fachada q.º Don Francisco Blanco pretende edificar en las casas n.º 20 y 21 man.º 110 situadas en la Calle de Calatrava, con



arreglo a el Plan q. presenta formado p. el Arquitecto D. Joaquin S. Martin  
q. ha de dirigir la obra y en su consecuencia digo q. dha fachada deve establecerse  
en linea recta los treinta y siete pies y cuarto q. tiene de extension atando con  
las caras medianeras. En cuyo supuesto no me ofrece reparo alguno acerca de  
la fonerion de la licencia q. solicita el interesado Vago la obstruccion del  
diseño presentado; pero con las pias circunstancias de q. los cimientos han  
de construirse de piedra Piedra con mezcla de cal y arena, sobre terreno firme  
dandolos suficiente profundidad y cuatro pies de grueso hasta el enrasar del  
Plan terreno en donde retallandose medio pie de cada lado se sentará el Local  
de anterior de tres pies de altura lo menos y el tron correspond. Resultando  
de cada descubierta en el punto mas elevado de la calle; continuandolas  
a nivel hasta el mar vago, sin q. faltan estas en ningun punto del diseño  
sobre el referido Local y con el mismo grueso de tres pies requiera de Fabrica de  
Ladrillo y mezcla de cal y arena el cuerpo Vago, hasta la imposta del piso.  
Arco y de la misma fabrica en todas sus alturas siendo los arcos de Puertas  
y Ventana del propio material, sin entramado alguno ni umbrales de  
madera retallandose un cuarto de pie p. lo interior de cada piso de lo  
superior de forma q. resulte el piso segundo de dos pies y medio p. el  
ancho del Alero, q. sea de madera descubierta, compuesto de soleron, canchillo  
con toradura y corona superior moldada y fanalones de Plomo u oja de lata  
con vertederos q. arrojen las aguas fuera de las losas de la Alera colocados  
en terminos q. no viertan a plomo sobre sobre los fardes del aluminab  
recubriendo las doguilla cavallotes y repados con Yero. Las Guarnidas se situaran  
aplomo del filo interior de la fachada sin antepecho Velado sobre el Alero  
deseando los balcones del piso principal de pie y medio de buelo y uno los del  
segundo siendo de altura de tres pies y tres cuartos y el intervalo de los balcones  
entre de sus lados dejando recubiertas las patillas en el grueso de la pared un pie  
p. lo menos y mas de otro reparada del vivo de la luz de las Ventana  
En las puertas no habra batiente ni pedanao q. salga del filo exterior de la  
fachada p. q. no impida el tranvito Publico, siendo havran aquellas hacia  
lo interior de la Ponerion; En la Alera se sentaran losas de piedra de  
medio pie de grueso y tres de salida sin q. en ella puedan abrirse lum  
bras horizontales a los solany siendo colocarse en las modietas

de la Puerta o Ventriale a los demas huecos de la fachada, deyan-  
do esta p.<sup>ta</sup> ultimo levantada decentem.<sup>te</sup> con arreglo a un buen orn.<sup>to</sup> de constru-  
cion. Pero como el Ex.<sup>to</sup> Ayuntam.<sup>to</sup> se halla exclusivam.<sup>te</sup> en cargo de  
la Policia, buen aspecto de los Edificios y de la Seguridad Publica, podra cu-  
ando gusten los S.<sup>res</sup> Alcaldes Constitucionales y Saballero Regidor del Quan-  
til mandar q.<sup>d</sup> Reconozca e informe sobre el estado de la obra sin em-  
bargo q.<sup>d</sup> el Duero pueda dar abito luego q.<sup>d</sup> este sentada la canterina  
p.<sup>a</sup> practicar el primer Reconocim.<sup>to</sup>, segund despues de enrrasado el p.<sup>to</sup> p.<sup>to</sup>  
terero cuando se halla coronada la fachada con el Alero, p.<sup>a</sup> q.<sup>d</sup> practica-  
do y conste p.<sup>to</sup> ello haverse cumplido quanto el Ex.<sup>to</sup> Ayuntam.<sup>to</sup> tiene  
resuelto sobre el particular. - Mad. 2 de Marzo de 1822

*Curtis Moxness*

Comision Robas Publicas Hermaxu in 1822.

La comision no halla inconveniente en q<sup>l</sup> V. E. se sirva mandar se conceda a este interesado la licencia q<sup>l</sup> solicita, y como propone el Arquero en Custodio no rema encargado de las funciones del Arquero mayor.

Villalobos

Yuni

Madrid y Mayo 2. de 1822.

En Ayuntamiento. Comte.

En Ayuntamiento. Comr.  
Concedere la licencia pedida con arreglo al-  
gl. se informa por el Arg.<sup>to</sup> mayor J. Com.<sup>o</sup> e  
Obraj. pp. Car.  
J. E









D. Fran. Xa

Artifico que D. Fran. Blanes de esta  
Vecindad dueño de dos casas señaladas con los  
N.º 20. y 21. manzana 110. sitas en la C.ª de  
Calatraba acudio al mismo Excmo Ayuntamiento.  
p.ª Continúa una de nueva planta arreglando  
la fachada al plan q.ª acompañaba forma  
do por el Arg. D. Joaqu. San Martin. Enm con  
leg.ª pla de lo informado enm raxon por la  
Com.ª de Obraj p.ª.ª y Arg.ª mayor acuerdo S.ª E.  
en lo del corriente conceder la licencia pedida  
bajo la obligacion del diseño referido, esta  
bleciendose esta fachada en linea recta lo 37. p.ª y  
quanto q.ª tiene de extension atando con las casas  
medianeras, y con las precisas Circunst.ªs

Lo que  
Yo el Comte de la presente q.ª firmo en  
Madrid a 28. de Mayo 1811.



