

1^a 58 126

Policia y hornato — 1822

Licencia p.^a la contruccion de
 dos fachadas de una casa Calle
 de Juanelo y Sacram.^{to} N.^o 16. m.^a
 62 propia de D.^a Maria Petra
 Pantor.

2882

Alcaldes y Regidores

*Excmo. Sr. D. Juan de ...
Alcaldes y Regidores ...
D. Juan de ...
D. Juan de ...*

No. 1

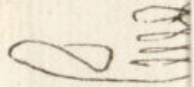
*Informa
23 de Jun^o
Moren
*



5582

Plano de la casa de la calle del Sacramento

Fachada á la Calle del Sacramento

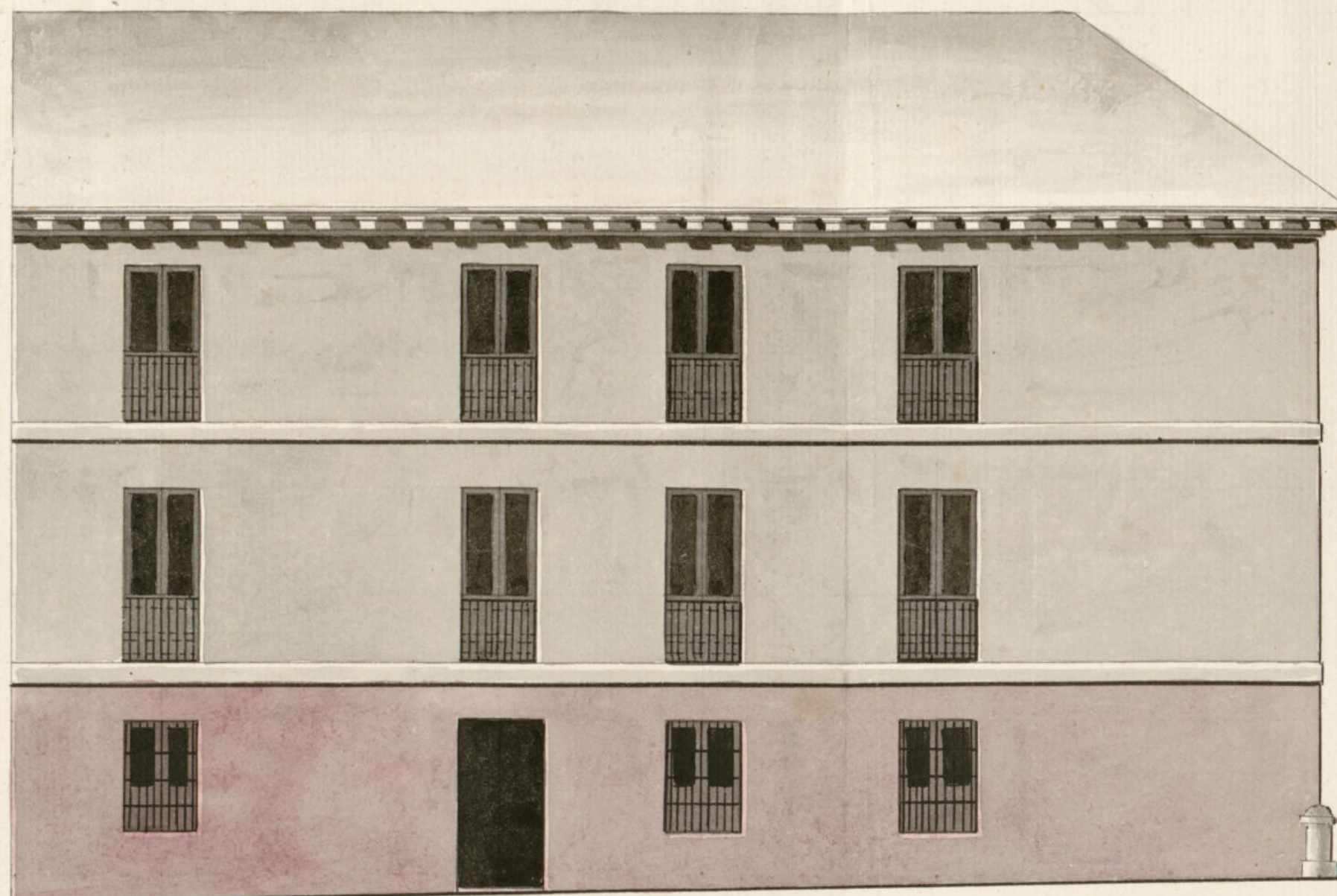

Uniformada en
23 de Jun de 1822
Maeno

41 1/2 x 77 1/2

Fachada á la calle de Juanelo



Madrid á 3 de Junio de 1822,

Bernardo Badia

C.B.

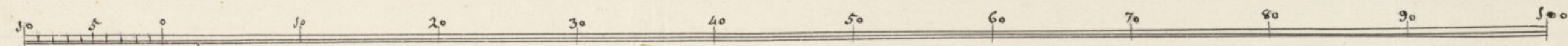

Escala de pies castellanos

Ayuntamiento de Madrid



Exmo Sñ

Doña Maria Petra Pastor, Dueña propietaria
de una Casa en esta corte, sita en la Calle de Juanito
y Sacramento, señalada con el N.º 66 mña 62 a
S. E. Expone que va a redificar la fachada de la Calle
de Juanito, y la del Sacram^{to} desde el piso pñal arriba,
aprovechando la pared del cuerpo bajo, como se evi-
denia por las adjuntas disēg con la aguada encaña-
da; cuyas obras van a ser dirigidas por el Arquie-
tao D.º Bernardo Badia, para lo cual.

A V. E. Suplica vela de el correspondiente permiso para
realizarlo, y la exponen los materiales q.º para
ello recibidos en la Calle de Madrid 13 de Ju-
nio de 1822

Madrid 14 de junio de 1822. Exmo Sñ
Por acuerdo del Ayuntamiento.
Para la informacion de obras Maria Petra
p. cas p. g.º yendo a cualq.º de lo S.º Pastor
Arg.º de Madrid informe lo q.º
se le otreca y puresca. E ala Bta

Madrid 15 de Jun. de 1822

Informe el Arquitecto D.^o Custodio Moreno lo que
se prevea y parezca conforme a policía y buelbo a la forma

Villalobos

Yun

Señores Comisarios

Consigniente al decreto de S.^o S.^o y a el q.^o provee del Ex.^omo Ayuntamiento. La
visto y reconocido la alminación q.^o se obra en la construcción de la
fachada q.^o D.^o Maria Pura Pastor intenta edificar en la casa n.^o 16 m.
de Calle de Huarelo con arreglo a el plan q.^o presenta formado p.^o el Arq.
D.^o Fernando Madrid q.^o ha de dirigir la obra y en consecuencia digo q.^o la
fachada debe establecerse en línea recta los cuarenta y un pies y cuarto
q.^o tiene de extensión p.^o la calle de Huarelo, rematando la fachada en p.^o
la parte q.^o coincide con la casa inmediata atando con el ángulo q.^o se
ma con la otra fachada q.^o vuelve a la calle del Sacram.^o la cual tiene
de línea setenta y siete pies y medio, y es susceptible de aprovecharse la
para vajo y p.^o de una fabrica, dejando a cargo del profesor la
burlar algun pequeño punto donde pueda necesitarlo en luego caso pro
tambien cargar p.^o esta parte el proyectado p.^o segundo. En este supuesto
note me osea reparo alguno a cerca de la conveniencia de la línea q.^o sola
ta la interesada vajo la observancia del dicho proyectado, pero con las pe
ciras circunstancias seg.^o lo conveniente han de construirse de piedra pe
nal con mezcla de cal y arena sobre terreno firme dando la suficiente
profundidad y cuatro pies de grueso asta enrasar con el plan terreno
en donde rotallandose medio pie p.^o cada lado se sentara el local de
carteria de tres pies de altura lo mismo y el tron correspondiente rema
tando dos itadas descubiertas en el punto mas elevado de la calle, con
tinuandolas a nivel ante el mar oajo, sin q.^o falten otros en ning.
punto del dicho, sobre el referido local y con el mismo grueso de tres pies
seguira la fabrica de ladrillo y mezcla de cal y arena el cuerpo
oajo, hasta la imposta del p.^o p.^o y de la misma fabrica
todas sus alturas siendo los arcos de puertas y ventanas de

propio material, sin entramado alguno ni umbralis de madera rotallar
dos un cuarto de pie p.^o lo interior en cada p.^o de los superiores de for
ma q.^o multe el p.^o segundo de dos pies y medio p.^o el aliento del alen
q.^o sea de madera descubierta compuesta de aleros canchales con tra
dura y corona superior moldada, y canchales de plomo uaja de lata
con vertidero q.^o arrojen las aguas fuera de las loras de la acera
colocados en terminos q.^o no viertan a plomo sobre los fustes de
alumbrado recorriendo las boquillas, taballeros y vergados con yero
Las guardillas se situaran a plomo del filo interior de la fachada
sin antepacho velado sobre el alero dejando los balcones del p.^o p.^o
de pie y medio de buelo, y uno los del segundo siendo de altura de tres
pies y tres cuartos y el intervalo de los balcones de seis dedos dejando
recorridas las patillas en el grueso de la pared un pie p.^o lo menor
y mas de oro reparadas del vivo de la lora de las Ventanas. En
las puertas no haora baticiente ni peldano q.^o salga del filo exterior
de la fachada p.^o q.^o no impida el transito publico de vienes haoris
aquellas avio lo interior de la porteria. En la acera se sentaran lora
de piedra de medio pie de grueso y tres de salida sin q.^o en ellas pue
dan haorisre lumbreras horizontales alio lora, de vienes solo a
en las mochetes de las puertas o Verticales a los demas bucos
de la fachada, dejando esta p.^o ultimo revocada de antem.^o con ame
glo a una oca orn de construcion, pero como el Ex.^omo Ayuntamiento
se alio enclavando en cargo de la policia oca aspecto de los
edificios y de la Seguridad Publica podra cuando gusten los A.^o S.^o
alcaldes constitucionales y Caballero Regidor del Cuartel mandarle
comarca e informe sobre el estado de la obra sin embargo q.^o la dia
na devesa dar abio luego q.^o este sentada la fanteria p.^o practicare el
primer reconocim.^o seg.^o despues de enrasado el p.^o p.^o, tera cuando
se halla coronada la fachada con el alero p.^o q.^o practicado en ante p.^o el
haverse cumplido quanto el Ex.^omo Ayuntamiento tiene resuelto sobre el
particular. Madrid 23 de Jun. de 1822

Ex.^omo, Sr.

Custodio Moreno

La Comision ordena publicar

no halla reparo en que V.E. conceda la licencia solicitada

Ayuntamiento de Madrid

D^a Maria Petra Pastor con sujecion a lo q^d pactione
el Arquitecto D. Justo de Herrera en su Informe
dada 23 Jun^o de 1822.

J. L. Villalobos

Mun^o

Madrid 26. de Junio de 1822

Ayunt^o Com^o?

Concedere la licencia pedida con arreglo
a lo que se informa.

D. Juan^{co} Fernandez de Harro & C^a

Ma

con arreglo
a lo q^e informa
la Comision de
obras publicas
y Arq^{to} de Ma-
drid

Certifico; q^e D^a Maria Petra Pastor Du-
ña de una casa en esta corte, sita en la
calle de Juanelo y Sacramento señalada con
el numero 16 m^a 62 presento memorial al
mismo Estmo. Ayuntamiento solicitando licencia
para construir a nueva planta su fachada
por la referida C^a de Juanelo, y reedificar tan-
bien la fachada q^e hace ala C^a al Sacram^{to}.
aprovechando la fabrica al piro bajo; todo
con arreglo al dictamen formado por el Arq^{to}.
D. Bernardo Badia, q^e ha de dirigir la
obra. En su consecuencia ha acordado S. E.
conceder la referida licencia estableciendo la
fachada ala C^a de Juanelo en linea recta los 41 p^{os}.
y 1/2 q^e tiene de estension, remetiendola un pie
por la parte que coniercede con la inmediata
atañida con el angulo q^e forma con la otra fa-
chada q^e vuolve a la calle al Sacramento
la qual tiene a linea setenta y siete pies y
medio, y es susceptible a aprovecharse los
piros vajo y p^{al}. por ser a buena fabrica
dejando a cargo al profesor robustecer alguna
pequeña parte donde pueda necesitarlo, en cu-
yo caso podra cargar por esta parte el piro se-
gundo; observando el dictamen presentado y las
precisas circunstancias Ba. Signe el informe
el Arq^{to} de Madrid. Y para q^e conste doy
la presente en Madrid a 31 de Julio de 1822

