

1^a 98 122

Policia y Honorato pp.^{co} 8822.

Licencia para construir de
nueva planta la fachada
de una casa en la calle de Bo-
teros N.^o 7. y 8. m 195. pro-
pia de D.ⁿ Joaquin Sanchez Martin.



Alcaldes de Madrid
1822

Excmo. Sr. D. Juan de Dios
Alcalde de Madrid
1822

Madrid 1.º de Abril de 1822. Manuel Sotomayor

Inscrita de una casa sita en la calle de Boteros señalada con los números 7 y 8. Veda Manz. 2. 395.
 Copia de D.ⁿ Jacquin Sanchez. Maron, vecino de esta M. F. Villa.
 Ayuntamiento de Madrid

Ayuntamiento de Madrid

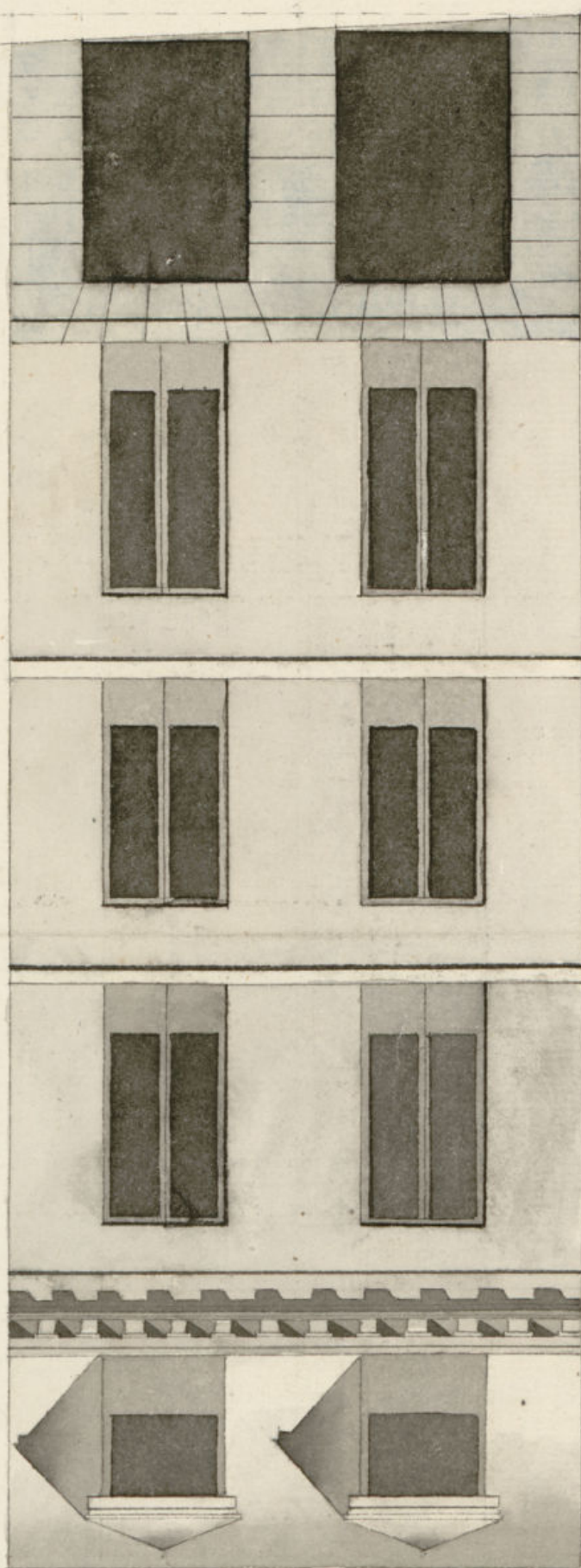

Worms en 12 de April 1822

W. W. W.

Scala. 0 5 10 20 30 40 50 60 70 80 90 100

40 de p. Katekismus.

March 1^o & April & 1822. *Myiarchus cinerascens*



Ex.^{mo} Señor Ayuntamiento

D.^h Joaquin Sanchez Marin, vecino de esta M.
H. Silla, dueño de una casa sita en esta corte y su
calle de Boteros, señalada con el numero 7 y 8 de
la manzana 193. que se halla ruinosa.

A. S. E. suplica se sirva concederle la licencia
para su reedificacion por el plan adjunto y bajo la
direccion del maestro de obras D.^h Miguel Gutierrez
Madrid 1.º de Abril de 1822

Joaq.ⁿ Sanchez
Marin

Madrid 2. de Abril de 1822.

Por acuerdo del Ex.^{mo} Ayuntamiento.

Pase ala Com.^{on} de obras pp.^{ca} para que oiendo al Ar-
quitecto mayor informe lo q.^e se le ofrezca y parea.

Comision obras 3. de Abril de 1822.

Pase al Arquitecto D.^h Custodio Noreña encargado
estas funciones del Arq.^{to} mayor, y se señale
para el reconocimiento y tira en cuerdas el sábado
6.º de Mayo a las 5. de la tarde, previo el conocimiento
del Sr. Comisario Preydon Com.^{on} del Cuartel.

Estalabero

Jun

Comisarios

Comis.º al decreto de V.ª. y a.º el q.º procede del Excmo Ayuntamiento. ha visto y recono-
cido la alimacion q.º deviera obstar en la construccion de la nueva fachada
q.º D.º Joa.º Sanchar marin intenta edificar en la casa n.º 7 y 8 de la man.
195. Calle de S.º Antonio con arreglo a.º el plan q.º presenta formado p.º el
arquitecto D.º Miguel Gutierrez q.º hade dirigir la obra, y en su consecua-
encia digo q.º esta fachada deve establecerse en linea recta los veinte y
tres pies y tres cuartos con inclusion de la parte del portal q.º es comun
de tres dueños, q.º tiene de extension atando con las casas medianera
en cuyo supuesto no me opra reparo alguno a.º la licencia
de la licencia q.º solicita el interesado bajo la obsequencia del diseño
presentado; pero con la precisa circunstancia de q.º los finisientos
han de construirse de piedra pedernal con mezcla de cal y arena. sobre
terreno firme y de suficiente profundidad y cuatro pies de grueso
hasta el enrasar del plan terreno en donde resultando medio pie
de cada lado se sentara el Local de panteria de tres pies de altura
lo menos y el tiron correspond. resultando dos alada descubierta
en el punto mas elevado de la calle continuandola a nivel
hasta el mar bajo sin q.º falten estas en ningun punto del diseño
sobre el referido Local y con el mismo grueso de tres pies seguira el
su fabrica de ladrillo y mezcla de cal y arena el cuerpo bajo hasta
la imposta del piso principal y de la misma fabrica en todas sus al-
turas siendo los arcos de puertas y ventanas del propio mate-
rial sin entramado alguno ni umbrales de madera resultando
se un cuarto de pie p.º lo menos en lo interior en cada piso de los
superiores y de forma q.º resulte el piso segund de tres pies y el
tercero de dos y medio p.º el aliento del alero q.º sera de madera
descubierta, compuesto de Sideron Cansallo con tocadura y corona
superior metida y fanalona de plomo u opa de lata con batedero
q.º arrojen las aguas fuera de las toas de Alcala colocados en
terminos q.º no toquen a.º plomo sobre los faroles del alambreado
recubriendo las doguillas faballotes y volpados con yeso de la
guardilla se situaran a.º plomo del filo interior de la fachada sin
antepecho Velado sobre el alero dejando los balcones del piso principal de
pie y medio de buelo y uno los del segund y medio los del tercero sin

do de altura de tres pies y tres cuartos y el intervalo de los balcones
de seis d.º y dos y medio de altura las patillas en el grueso de la pared un pie p.º
lo menos y mas de otro reparadas del Viro de la luz de las Ventanas.
En las puertas no havra batiente ni pedana q.º salga del filo interior de la
fachada p.º q.º no impida el transito Publico siendo habra aquellas hacia
lo interior de la posion: En los acera se sentaran losas de piedra de me-
dio pie de grueso y tres de salida sin q.º en ellas puedan abrirse hincera
orizontales a los balcones siendo colocarse en la modorra de las
puertas o Verticales a los demas huecos de la fachada, dejando esta
p.º ultimo rebocada decentem.º con arreglo a un buen orden de constru-
cion pero como el Excmo Ayuntamiento se halla excluidam.º en cargo de
la policia o en apunto de los Edificios y de la Seguridad Publica podra
cuando quiten los Excmos Alcaldes Constitucionales y Caballero Regidor del
cuartel mandar q.º reconozca i informe sobre el estado de la obra in-
embargo q.º el dueño deviera dar abito luego q.º este sentada la panteria
p.º practicar el primer Reconocim.º segund despues de enrasado el piso.
p.º al, tercero cuando se halla coronada la fachada con el Alero, p.º q.º
practicados conte p.º esto haverse cumplido quanto el Excmo Ayun-
tam.º tiene resuelto sobre el particular. Madrid 12 de Abril de
1822

Custodio Moreno

La comision en obras publicas no halla reparo
en q.º a este interesado se le conceda la licencia
q.º solicita arreglada al anterior informe al
Arquitecto D.º Custodio Moreno; o como V.ª. estime
mas conveniente. Madrid 13 de Abril de 1822.

Villalobos

Madrid 13 de abril de 1822.

Encarg.º Constitucional.

Concedere la licencia pedida con arreglo a lo q.º se informa

Ayuntamiento de Madrid

4

D. Juan. Fernandez de Harma & ca

Certifico, que por D. Joaquin Sanchez Ma-
rin dueño de una casa calle de Botery se-
ñalada con los numeroy 7 y 8 de la m.^a 198
se solicitó licencia para construir nueva fachada en ella con arreglo al plan q.^o presentaba formado por el ctog.^{to} D. Miguel Gutierrez.
En su consecuencia y la o lo informado por la
Comision de obras publicas, y ctog.^{to} m.^{or}. ha
aconsejado S.E. en 19 del corriente conceder la
licencia pedida, estableciendose la referida fachada en linea recta los veinte y tres pies y tres cuartos q.^o tiene de extension, con inclusion de la parte de el portal q.^o es comun de tres dueños, atando con las casas medianeras, y observando el dicto presentado con las precisas circunstancias. Q.^o se sigue todo el informe del ctog.^{to} m.^{or}. Y para q.^o conste y se pueda proceder a la execucion de la citada obra, doy la presente. Madrid 23 de abril de 1822.

