

L^a 58 13Policia y ornato pp^{co}.

1819

Sobre licencia para continuar a
nuevo una fachada en la casa propia
de Manuel Bautista en la calle de Cuchil-
leros N^o 28. llamada 169.

*Fachada de la Casa Calle de Cuchilleros,
Nº. 25. Manz.ª 162. propia de Manuel Baupista.*

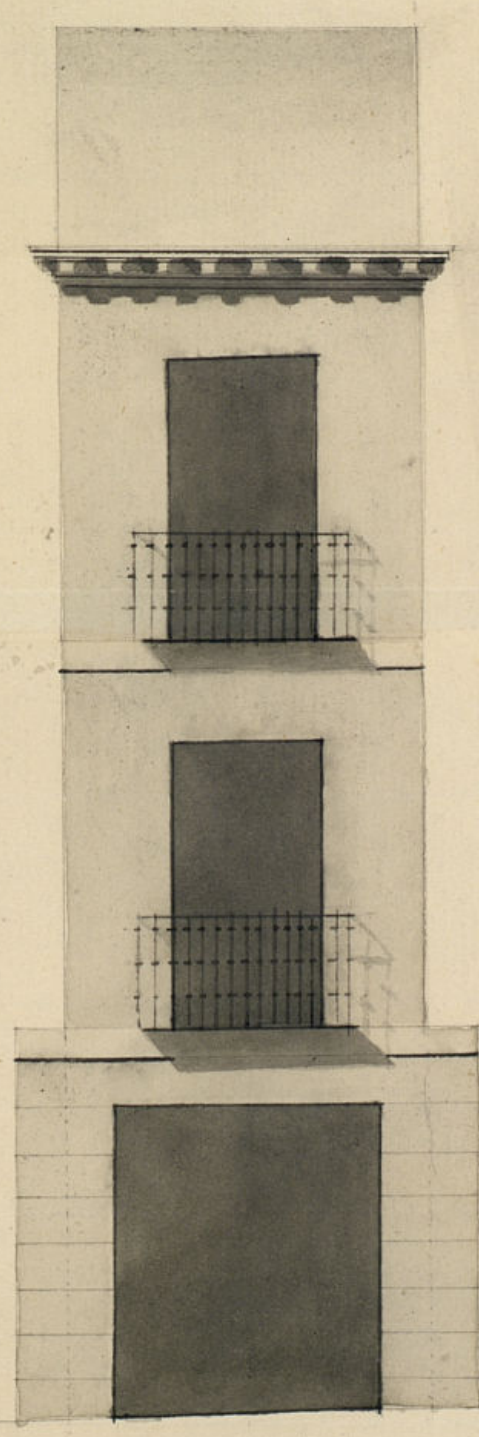

Informado en 15 de Dic. de 1812.

Signado
[Signature]

11 1/2

Pedro Garrido
[Signature]

Pies 10 8 y 1/2 4 2 10 20 30 Cast.

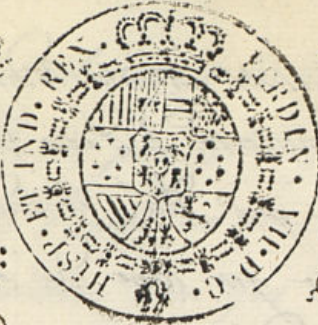

Madrid 10 de Dic. de
1819.

Exmo. Sr. Ayuntamiento

En su Ayuntamiento
Dane al Sr. Regidor

Manuel Baup.^{ta} vecino de esta corte, dueño de la casa
cominaria del quai. Calle de Lucilleiros n.º 25. manz.ª 169. con el maior respeto
tel p.ª q.º oyendo al
Sr.º mayor infor. a V.E. hace presente: que habiendo precedido varios reconoci-
mientos del estado en que se halla dha casa tanto en lo este-
rior como en lo interior ha resultado haber necesidad de de-
molir su fachada, y construirla de nueva planta y qual a
la que manifiesta el plan que acompaña firmado p.º de

11 de Diciembre de 1819

Pedro Garrido Arquitecto de la R.ª Academia de S.ª Fern.ª,
encargado de la direccion de la obra, y manifestandose p.º el
minimo plan, tener los machos de piedra sillera en el en-
cabezo bajo, tres pies cada uno hasta recibir el piso principal, vi-
eniendo vienes uno y otro por mitad de medianeria, humi-
medio para el buen aspecto y economizar el terreno por lo
reducidas que son las casas, por tanto redidam.ª

Noncunillo

En su Comisario

Enviando al A. V. E. Sup.ª
recho de N.º y al que
cede del Sr.º Ayuntamiento
vinto y reconocido la ali-
acion que devesa observarse
en la construccion de la

A. V. E. Sup.ª se sirva mandar tirar las cuerdas segun estilo, y obli-
gacion a los dos medianeros contribuyan con la parte q.º les
corresponda pagar por la nueva construccion de los citados
machos de las medianerias Sustitua q.º pido de la recta fus-
tificacion de V.E. Madrid 9 de Diciembre de 1819.

En la casa manz.ª 169. Calle

Manuel Bautista

Ayuntamiento de Madrid

de fuchilleros que D. Man. B. Bautista intenta edificar con arreglo al Plan,
que presenta formado por el Arquitecto D. Pedro Garrido que ha de dirigir
la obra; Y en su consecuencia digo: que dicha fachada debe establecerse en li-
nea recta los diez pies y cuarto que tiene de extension remediándose por
la medianería de la casa n.º 24, medio pie y por la parte contraria ha de
salirse el mismo medio pie, quedando por este medio compensado el
Público con el dueño. En cuyo supuesto no se me ofrece reparo alguno
nueva de la concesion de la licencia que solicita bajo la observancia
del Plan presentado, mediante estas arreglos: pero con las precisas
cualidades y que los cimientos se han de construir a piedra de canchales
con mezcla de cal y arena, sobre terreno firme, dándoles suficiente pro-
fundidad y quatro pies de grueso hasta el arranque del Plan Terreno, en
donde restallándose medio pie por cada lado, se sentara el Local a fan-
teria de tres pies a fison, resultando por lo menos dos vidaz de cu-
viertas en el punto mas elevado de la calle, continuandolas a nivel
hasta el mas bajo, sin que falten otras dos vidaz en ningun punto
del terreno. Sobre el referido Local y con el mismo grueso de tres
pies seguira de fabrica de ladrillo con mezcla de cal y arena, el cuerpo
bajo hasta la imposta del piso prat. sendo los arcos de Puertas y ven-
tanas del mismo material sin entramado alguno ni lumbrerales ni madera
restallándose un quarto de pie por la interior de cada piso a los superiores,
de forma que resulte el piso segundo de dos pies y medio para el arriente
del Alero, que sera de madera descubierto compuesto de Soleron, canci-
llos con boadura y corona superior moldada y canchales a Plomo u opa
de Sata, con ventaneros que arrojen las aguas fuera de las casas a la nueva
colocados en terminos que no viciaran el Plomo sobre los faroles del alum-
brado, recibiendo las boquillas, cavalletes y respaldos con Yelo. Las Bo-
quillas (de las bujías) se situaran aplomo del filo interior de la fachada,
y sin Antegucha volado. Sobre el Alero, dejando los balcones del piso prat.
de pie y medio a vuelo y uno los del segundo, recibiendo las parti-
llas reciordas en la pared un pie por lo menos y dejando la Sepa

raday mas de otro del vivo de la luz a las ventanas, siendo la altura
de los balcones de tres pies y tres cuartos y el intervalo de los balcones
de seis dedos. En la Puerta no abra valiente ni pedaneo que calga del
filo exterior de la fachada para que no impida el tránsito Público, deien-
do abrir dicha Puerta hacia lo interior a la Paracion. En la casa se cen-
taran Solas de Piedra de medio pie de grueso y tres de altura, sin que
en ellas pueda abrirse lumbreras horizontales, deiendo colocarse en la
moqueta a la Puerta, y por ultimo dejara la fachada elevada de veinte
mente con arreglo a un buen orden de Construcion. Pero como el
Edmo. Ayuntamiento se alla exclusivamente encargado de la Policía
y buen aspecto de los edificios y de la Seguridad Pública, podra quando
quiere el Ymo. Senor Corregidor y Cavallero Regidor del Puente, man-
dar que se informe sobre el estado de la obra, sin embargo
que el dueño debera dar abito luego que este sentada la fanteria para
practicar el primer Monocimiento: segundo despues de enmarcado el
piso prat. y tercero quando se alle coronada la fachada con el
Alero, p.º que practicados conite por ellos debere cumplido quanto
el Ymo. Ayuntamiento tuvo a bien resolver sobre el particular
Madrid 16 de Diciembre de 1819 =

Ante mí
Como Ayo
Al Regidor Comisario del Puente
La Para habiendo oido al Sr. Mayor no se le
ofrece reparo en q.º V.E. conceda al interesado en esta
solicitud la licencia que pide bajo las condiciones
q.º dice el Sr. Mayor en su informe
Madrid 23 de Diciembre de 1819 =

Madrid 23 de

Sebeniano Laca
Quintero

Dic. de 1819

In cu dy

Conceder la licencia pedida con arreglo a lo q. se informa

[Signature]

D. Juan. Fernz. de Ybarra Sa

Certifico q. D. Manuel Bautista, dueño de la casa n.º 24 manz. 169 en la Calle de San chilleron presento al mismo Ayuntamiento un mem.^l solicitando licencia p.^a construir nueva fachada en ella, con arreglo al plan q.^e presentaba firmado por el Abq. D. Pedro Garrido. En su inteliq.^a y la de lo expuesto p.^r el M.^o Regidor Comis.^o del Cuartel y p.^r el Abq.^o mayor, acordó S.^e en 23 de este mes conceder la licencia q.^e se pedia estableciendole la fachada en línea recta con 12 pies y cuarto q.^e tiene de extension; reme tiendole p.^r la medianería de la casa n.º 24 me dio pie, y p.^r la p.^{te} contraria ha de salirse el mismo medio pie, p.^r cuyo medio queda compensado el pp.^o con el dueño; vapo la observancia del plan presentado y las precisas circunstancias S.^e sigue el informe del Abq.^o mayor. Y p.^r q.^e se p.^rceda y se pueda proceder a la ejecución de la obra, doy la presente. Madrid 24 de Diz de 1819.

[Signature]

