

1^a 58 131

Policia y Hornato — 1823

Licencia a Jose Rodrig.^o
 p.^a edificar en un solar N.^o
 7 m 71. en la calle de S.ⁿ
 Damaro.

alle de S. Damaso n.º 8. m.ª 71.

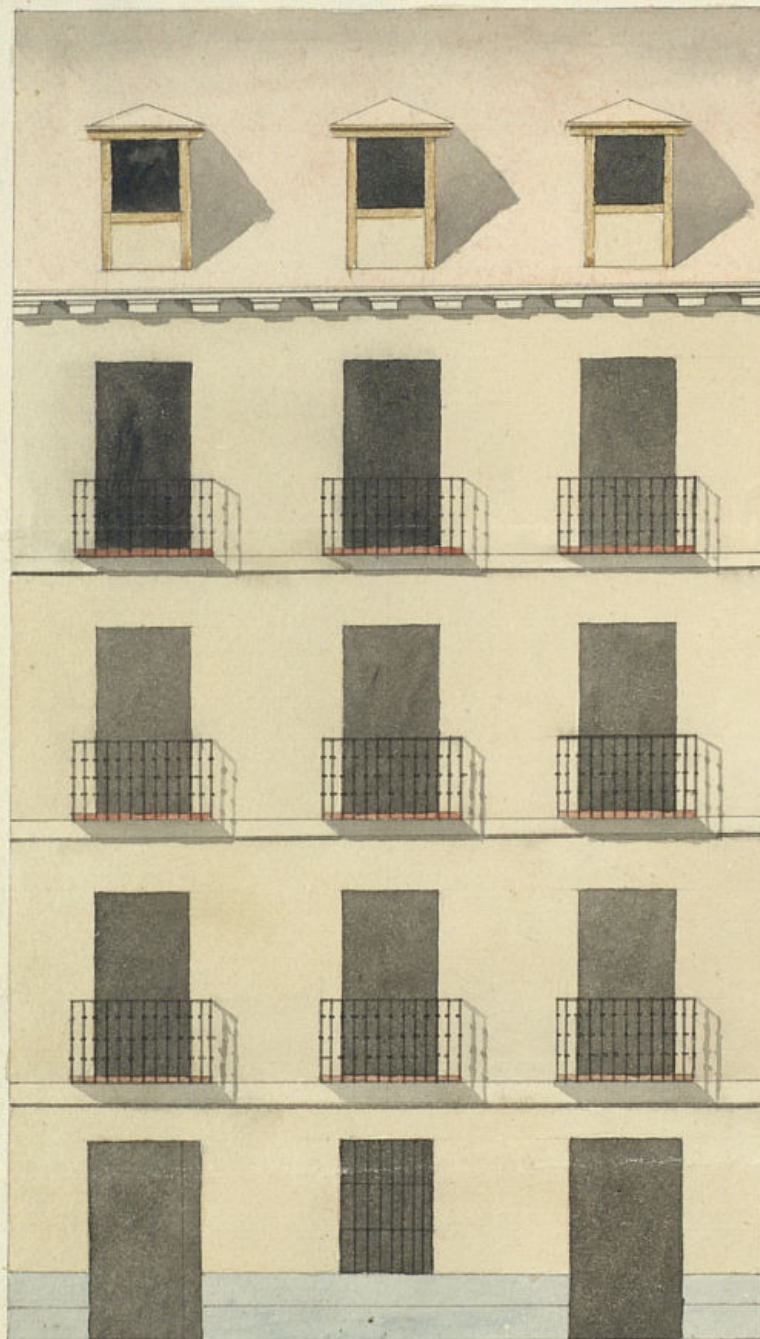

2.º

32 1/2

Man. Brady

de 0 10 20 30 40 Pies Castellanos.

SELLO 4.^o
40. MRS.



AÑO DE
1822.

Excmo Señor

Madrid y octubre
19. de 1822

Por acuerdo de Excmo
Ayuntamiento

Para la com.^a de
obras p.^{as} que
tendrán a cargo
Arquitectos o maestros
informe lo q.^e se le p.^{as}
ca y paraca.

Excmo

Comisión en obras pu-
blicas 20 en octubre 1822.

Informe el Arquitecto
D.ⁿ Custodio Moreno lo
que se le ofrezca, y
pase al respectivo
Cuartel p.^{as} q.^e se sirva
disponer lo conveniente a
la tira en cuerdas, y sitio
para colocar los materiales.

Villalobos

D.ⁿ Jose Rodriguez vecino de esta M.
H. V. hace presente a V.E. le pertenece
un sitio erial en la Calle de S.ⁿ Juan
n.^o 8 de la manzana 71, en cuyo sitio
dicha construir el edificio que en s.
fachada ha manifestando en el ad
junto diseño firmado del Arquitecto
aprobado D.ⁿ Manuel Bradi, en car-
gado en la direccion de la obra para
ponerla en execucion

ca V.E. se sirva conceder la licen-
cia correspondiente en que recibiera
especial merced. Madrid 16 de octubre
de 1822 =

Ata 28 oct 1822 Jose Rodriguez
Señala este dia alon quatro de la tarde J. Inten de

Comision p.^{as} Comisario
Comis.^a a el decreto de V.E. y a el q.^e procede del Excmo
Ayuntamiento. he visto y reconocido la informacion q.^e debera
observarse en la construccion de la nueva fachada q.^e don
Jose Rodrig.^o intenta edificar en la casa n.^o 8 m.^a 71 en

La C^a de S^{ra} Damaris, con arreglo a el plan q^l presenta formado p^r el Arq^{to} D^o Manuel
Pradi q^l ha de dirigir la obra, y en su consecuencia digo q^l esta fachada debe estable-
cerse en linea recta la treinta y dos p^{as} y medio q^l tiene, de extension atando con las ca-
sas medianeras, en cuyo supuesto no tiene ofensa reparo alguno a la obra de la licencia
de la licencia q^l solicita el interesado vago la observancia del dicto presentado;
pero con las precisas circunstancias de q^l los muros, ha de construirse de piedra
perdida con mezcla de cal y arena, sobre terreno firme, dandole suficiente pro-
fundidad y cuatro pies de grueso hasta el enrasear del plan terreno en donde re-
saltandose medio pie de cada lado se sentara el local de fantaria de tres p^{as} de
altura lo menos y el tronco de la torre resultando dos alturas descubiertas en el
punto mas elevado de la fachada, continuandolas a nivel hasta el mar de agua, sin
q^l faltan estas en ning^{un} punto del dicto, sobre el referido local y con el mismo
grueso de tres pies requiera su fabrica de ladrillo y mezcla de cal y arena de
cuerpo vago, hasta la imposta del piso principal y de la misma fabrica en toda
su altura, siendo los arcos de puerta y ventana del propio material
sin umbrals de madera, rebaltandose un cuarto de pie p^r lo interior en
cada piso de los superiores de forma q^l resulte el piso tercero de dos pies y cuarto
de el anillo del alero q^l sera de madera descubierta, con p^r de alero canchillo
a la altura y corona superior mediana, y fanalones de plomo u g^l de lata con
interiores q^l arrojen las aguas fuera de las torres de la obra, colocados en ter-
minos q^l no viertan a plomo sobre los fardos del aluminado, recibiendo las hogueras
las caballerias y reparedes con yeso. Las guardilla se situaran a plomo del
falso interior de la fachada sin antepecho de alabastro sobre el alero de g^l de los bal-
cones del piso principal de pie y medio de ancho, uno los del seg^o y medio los del
tercero siendo de altura de tres p^{as} y tres cuartos y el intervalo de los balcones
de seis d^{as} de anchura recibiendo las patillas en el grueso de los paramos un pie
p^r lo menos y mas de uno reparado del oido de la luz de las ventanas. En las
puertas no habra batiente ni peldaño q^l salga del falso exterior de la fachada
p^r q^l no impida el transito publico de vias abriendo aquellas hacia lo interior de la
puerta. En la obra se sentaran torres de piedra de medio pie de grueso y tres de alti-
dad sin q^l en ellas puedan abrirse lumbrals orientales a los estanos de vias
de colocarse en las mochetras de las puertas o verticales a los demas lumbres
de la fachada, dejando esta p^r ultimo revocada de adobe con arreglo a:
un buen uso de conservacion, pero como el Ex^{cmo} Ayuntamiento se halla exclusi-
vamente encargado de la policia en un aspecto de los edificios y de la seguri-
dad publica, podra cuando gusten los S^{ras} Alcaldes constitucionales y caballero
regidor del cuarto mandar q^l reconozca e informe sobre el estado de la
obra sin embargo q^l el dicto debera dar abito luego q^l este sentada la can-

teria p^r practicar el primer reconocim^{to}. seg^o dejen de entrarse el piso principal, tera-
ro cuando se halla coronada la fachada con el alero, p^r q^l practicado este p^r el Arq^{to}
hasere lo q^l guste el Ex^{cmo} Ayuntamiento. tiene revuelto. Sobre el particular.
Madrid 2 de Nov^{bre} de 1822

Custodio Moreno

La comision en obras publicas no halla inconveniente en q^l
D^o E. si lo tiene a bien se sirva acordar se conceda a
este interesado la correspondiente licencia, con arreglo al
anterior informe del Arquitecto D^o Custodio Moreno.

Madrid 6 de Nov^{bre} de 1822.

Villalobos

N^{ro}

Madrid 30 de Dic^{bre} de 1822

En Arq^{to} Contramaestre

Concedere la licencia q^l se pide con arreglo al q^l confor-
ma-

D

SELLO DE
POBRES

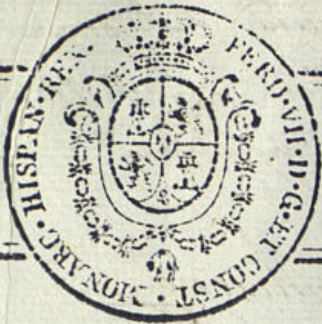

4. MRS.
AÑO 1822

D. Juan Fernandez de Harra & a.

Pro

Certifico, q. D. Juan Rodriguez dueño de una
casa en esta corte sita en la calle de S. da
mas ~~una~~ señalada con el n.º 8 de la
manzana 71. presento memorial al mis-
mo Excmo. Ay.º en solicitud de licencia p.º
construir de nueva planta la fachada de
la expresada casa con arreglo al plan que
presentaba formado por el Arq.º D. Ma-
nuel Bradi: En su consecuencia y la de
lo informado en su favor por la Comisi-
on de obras publicas y Arq.º de Madrid
D. Custodio Moreno; ha acordado conce-
der la referida licencia estableciendose la
fachada en linea recta los 32 pies y me-
dio q. tiene de estension atando con las
casas medianeras, observando el diseño
presentado y las precisas circunstanci-
as de q. los cimientos &c. sigue el infor-
me del Arq.º de Madrid. Y p.º q. cumpla
y se pueda proceder a la ejecucion de
la expresada obra, doy la presente.
Madrid 6 de Mayo de 1823.

