

Policia, y ornato pnb<sup>co</sup>.

Sobre licencia a D. Juan<sup>co</sup> Diego  
p.<sup>a</sup> reedificar una casa calle de ~~Ortaleza~~  
num. 11 manz.<sup>a</sup> 30A



D. N. Fr. Co. Duque, Dueno de la casa  
calle de Ortaleza n.º 11 al. na 304, solicita  
licencia p.ª reedificar dha casa con  
arreglo al plan q. presenta formado  
por el Arquitecto D. Vicente Sanchez

El Sr. Reg. del fuertel, y Arq. mayor  
no hallan reparo en q. se acceda a su  
solicitud, b. p. las reglas q. se proponen

1-58-132



1878

*[Faint, illegible handwritten text, likely bleed-through from the reverse side]*





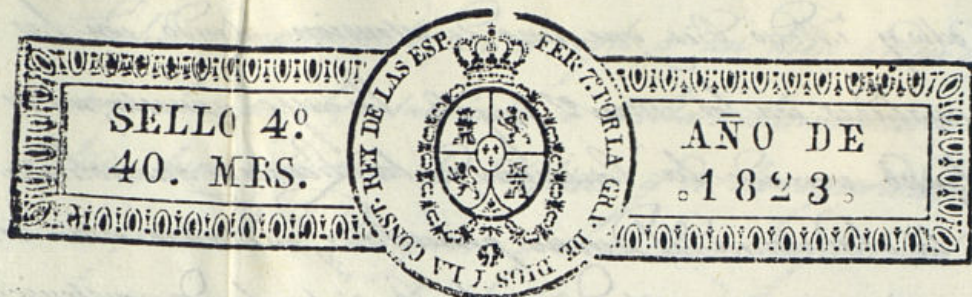

Habillado en nombre del Rey nuestro Señor.  
quitada la Constitucion en 23 de mayo de 1823.

S.<sup>tes</sup> del Exmo Ayuntamiento

Mad. 26 Junio de 1823

En su Ayuntamiento.  
Pase al Sr. Reg.<sup>ro</sup> Comis.<sup>ario</sup>  
El papelet p.<sup>o</sup> q.<sup>o</sup> oyendo  
El Arquitecto mayor  
Informe lo q.<sup>o</sup> se le ofrezca,  
pase exca.

(3)

Mad. 27 de Junio de 1823.

Pase al Sr. Arquitecto mar  
para q.<sup>o</sup> se sirva infor-  
mar lo q.<sup>o</sup> se le ofrezca y pa-  
ca.

Goy.  
w

D.<sup>o</sup> Fran.<sup>co</sup> Duque dueño de la Casa que en la Ca<sup>e</sup>  
de Fortaleza de esta muy Heroica Villa se distin-  
gue con el nu.<sup>o</sup> 11 de la manz.<sup>a</sup> 304 á V.E. con la  
devida atencion dice que tiene intentado levantar  
de nueva planta la citada Casa con arredo á el  
adjunto diseño que presenta firmado por el  
Arquitecto D.<sup>o</sup> Vicente Sancho que á de dirigir-  
la; en esta atencion. á V.E. suplica se sirba conce-  
derle la licencia para la expresada Obra en los  
terminos acostumbrados en q.<sup>o</sup> recibira merced  
Madrid 25 de Junio de 1823.

Fran.<sup>co</sup> Duque  
D

Sr. Comisario

En cumplimiento del Decreto de V.E. y del que procede del Exmo. Ayuntamiento  
he visto y reconocido la Aduccion que deberá observarse en la construccion de la  
Fachada de la casa n.<sup>o</sup> 11. Manzana 304 calle de Fortaleza; que D. Francisco  
Duque de ella, intenta construir de Nueva Planta, con arreglo al Plan que pre-  
senta, firmado por el Arquitecto D. Vicente Sancho, que ha de dirigir la Obra; y  
en su consecuencia digo: que dicha Fachada debe establecerse en Linea Recta los terminos

Ayuntamiento de Madrid



ta y ocho y Medio Pie que tiene de altura, dando con las Lasas de Madera, rematadas con los muros de 1.º y 2.º. En cuyo supuesto, no se niega a que se alguno acuerdo de la Concesión de la Licencia que solicita el Interesado bajo la observancia del Dicho presentado, mediante estar arreglado; p.º a las precisas circunstancias, de que los Cimientos han de construirse de Piedra natural con mezcla de Cal y Arena sobre Terreno firme, dándoles suficiente fundidad y cuatro pies de grueso hasta el Carras del Plan terreno, en donde retallándose medio pie de cada lado se sentará el Local de Cantaría de pies de altura lo menos, y el Fian correspondiente, resultando dos Alfileras descubiertas en el punto mas elevado de la Calle, y continuandolas a él hasta el mas bajo, sin que falten estas en ningún punto del descenso sobre el referido Local, y con el mismo grueso de tres pies seguirá de cada Ladrillo con mezcla de Cal y Arena, el cuerpo Bajo hasta la posta del Piso Principal, y de la misma Fabrica en todas sus alturas siendo los techos de Puertas y Ventanas del mismo Material, sin entrase de alguno, ni Umbrales de Madera; retallándose un cuarto de pie por superior en cada Piso de los Superiores, de forma que resulte el Piso Terrencio de dos Pies y cuarto para el aliento del techo, que será de Madera descubierta, compuesto de Solera, lambrillos con foradura y corona Superior de Madera, y Canales de Plomo u Hoja de Lata, con Vertederos que jun las Aguas fuera de las Lomas de la Azera, colocados en términos que no viertan al Plomo sobre los Bancos del Alumbrado, recibiendo Boguillas, Caballotes y Bapalotes con Yeso. Las Guardillas se situarán al Plomo del Fila interior de la Fachada, sin Antepicho Volado sobre el Alero, dejando los Balcones del Piso Principal de Pie y medio de Balauno los del Segundo, y medio los del Tercero, y recibidas las Ladrillas de grueso de la Pared un pie por lo menos, y mas de otro separadas del de la Luz de las Ventanas. En las Puertas no habrá Batiente ni Bata que salga del Fila exterior de la Fachada, para que no impida el tránsito Público, debiendo abrir aquellas hacia lo interior de la Posesion. En techos de sentarán Losas de Piedra de medio pie de grueso, y otro de salidas que en ellas puedan abrirse Lumbrenas Horizontales a los techos, debiendo colocarse en las Mochetas de las Puertas, y dejando por ultimo retallado

Fachada decentemente, con arreglo a un buen Orden de Construcción, p.º como el Excmo Ayuntamiento se halla exclusivamente encargado de la Policía, buen aspecto de los Edificios y de la seguridad Pública, podrá cuando guste el Sr. Corregidor y Caballero Regidor del Cuartel mandar que reconozca el informe sobre el estado de la Obra: sin embargo que el Dicho deberá dar Aviso luego que este sentada la Cantaría para practicar el primer Reconocimiento: Segundo despues de enramado el Piso Principal y Terreno cuando se halla coronada la Fachada con el Alero, p.º que verificados estos Reconocimientos conste por ellos cuanto el Excmo. Ayuntamiento tiene resuelto sobre el Particular. = Madrid 29 de Junio de 1823.

Madrid 1.º de Julio de 1823.

Excmo S.º

Habiendo visto el informe antecedente en el q.º V.E. podrá concederle la licencia por no hallar reparos en ella, con arreglo al expresado informe al P.º Arquitecto mayor.

Rafael de Eguía

Madrid 1.º de Julio de 1823

En su Ayuntamiento  
Conceder la licencia pedida con arreglo a lo q.º se informa.



Fachada que ha de construirse en la Casa sita en la Calle de Hor-  
-taleza señalada con el n.º 11. de la manzana 304.

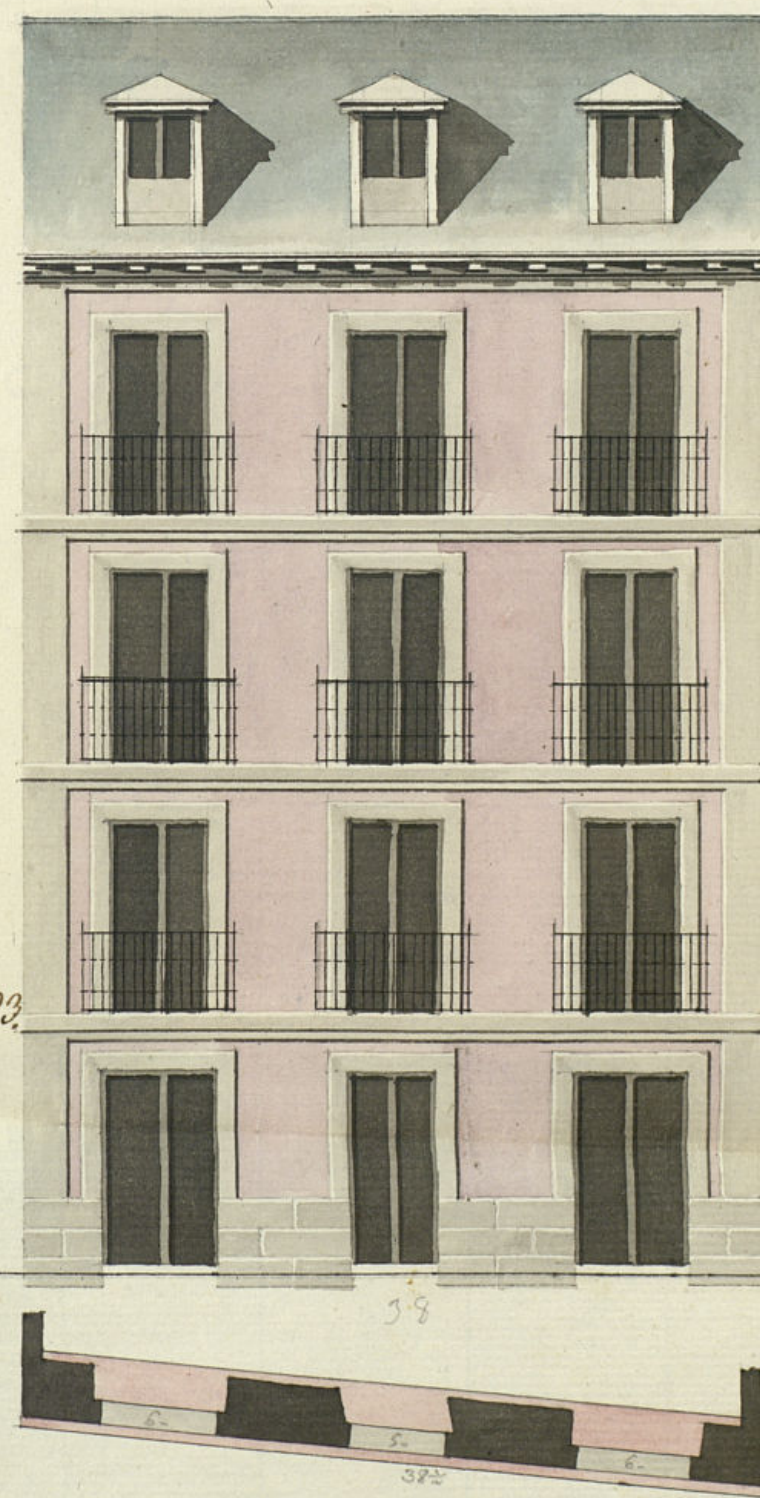

Informado en 23 de Junio de 1823.

Figurado por  
[Signature]

Madrid 23 de Junio de 1823.

Vicente Sanchez

[Signature]

miento de Madrid

1 2 3 4 5 6 7 8 9 10 11 12 13 14 15 16 17 18 19 20 21 22 23 24 25 26 27 28 29 30 31 32 33 34 35 36 37 38 39 40 41 42 43 44 45 46 47 48 49 50 51 52 53 54 55 56 57 58 59 60 61 62 63 64 65 66 67 68 69 70 71 72 73 74 75 76 77 78 79 80 81 82 83 84 85 86 87 88 89 90 91 92 93 94 95 96 97 98 99 100

San Castellana.







<sup>N</sup>  
D. Miguel de Llama y Sa

Certifico; que por D. Juan Co. Duque, dueño de la  
Casa q. en la f. de Ortaleza se distingue con el n.º 11  
de la Manz. 304, se acudio al Excmo. Ayuntamiento en  
solicitud de licencia p.<sup>a</sup> levantarla de nueva planta  
con arreglo al plan q. presentaba formado por  
el arquitecto D. Vicente Sancho. En su intelig.<sup>a</sup> y  
la de lo informado en su razon por el Sr. Regidor  
Comis.<sup>rio</sup> del fuertel y Arquitect. mayor: ha acordado  
S. E. en primerio de este mes concederle la licencia  
que solicita bajo la observancia del diseño presentado.  
estableciendo su fachada en linea recta los treinta  
y ocho pies y medio q. tiene de extension. atando  
con las casas medianeras señaladas con los num.  
doce y doce, y con las precisas circunstancias. En  
sigue el informe

Y p.<sup>a</sup> que comete y se pueda proceder a la  
execu.<sup>n</sup> de la obra, doy la pres.<sup>te</sup> en Madrid  
a dos de julio de mil ochocientos veinte y tres

Tha



the