

P^a 58-134
Policia y hornos pp

1823.

*Sobre licencia a Juan Jose Perez
Pedrero p.^a levantar una casa de
nueva planta en la calle de la Co
madre N.^o 5. m 52.*

Calle de la Comadre n.º 5. m.º 52.

Formada
16 de
ago de 1823
Moreno

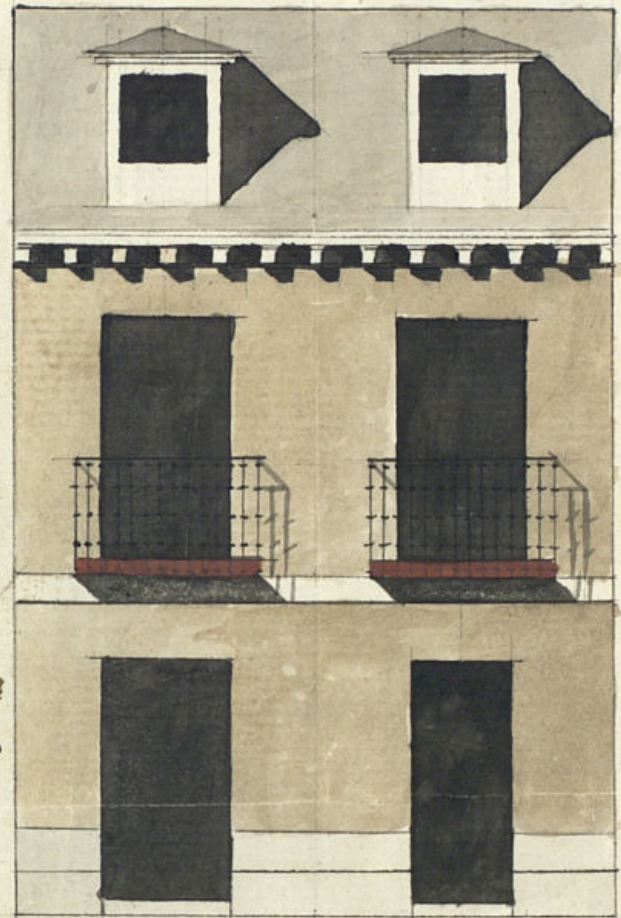

María Buitrago

Escala de p. Castellanos. 20



Como por Ayuntamiento.

D. Juan Marques vecino de esta Corte, y Apoderado de Juan Jose Perez Tedico de la misma vecindad, a quien pertenece un sitio herial en la Calle de la Comadre de Granada n.º 5 m.º 5 B; en el q. solicita construir de nueva planta su fachada con arreglo a el adjunto diseño vajo la direccion del Arq.º Aprobado A. V. C. Supp. ca. D. Manuel Prady. Y para ejecutarlo se sirva concederle la correspondiente licencia en que recibira especial m.º.

Madrid y Mayo 5 de 1823.

Excmo. de Poder =
Madrid 7 de Mayo de 1823. Juan Marques

Por acuerdo del Excmo. Ay.º

Pase a la Comision de obras publicas para que oyendo a uno de los Arquitectos que tiene Madrid, informe lo que se la ofusca.

Madrid 9 de Mayo de 1823.

Pase al Arquitecto en custodia Moreno para su informe

Cuando Prm.

Señor Comisario

Consigniente al decreto de V. E. y a el q. procede del Excmo. Ayuntamiento de Madrid, y a el q. procede de la Comision de Obras publicas en la continuacion de la nueva fachada q. D. Juan Marques intenta edificar en la casa n.º 5 de la m.º 5 B. Calle de Comadre con arreglo a el Plan q. presenta. Armas p. el Arquitecto D. Manuel Prady q. hade dirijir la obra

y en consecuencia digo: q. esta fachada debe establecerse en linea recta
los veinte y un pies q. tiene de estension atañe con las lavas media-
nuras. En cuyo supuesto no me ofrezca reparo alguno acerca de la
concesion de la licencia q. solicita el interesado Mayo la obervancia
del diseño presentado, pero con las precisas circunstancias de q. los
cimientos han de construirse de piedra plomada con mortero de cal y
arena, sobre terreno firme, dandolos suficiente profundidad de
cuatro pies de gruesa hasta enraizar el plan terreno en donde
retallandose medio pie de cada lado se sentara el local de can-
tia de tres pies de altura lo menos y el tiempo correspondiente
tanto de cada lado descubierta en el punto mas elevado de la calle
continuandolos a riba hasta el mar vago, sin q. falten en
ningun punto del diseño; sobre el referido local y con el mi-
mo grueso de tres pies requiera de fabrica de ladrillo y mortero de
cal y arena el cuerpo vago, hasta las importas del piso principal
y de la misma fabrica en toda su altura siendo los arcos
de puertas y ventanas del propio material sin imbricar
de maderas retallandose un cuarto de pie p. lo interior, de
forma q. resulte el piso segundo para el Oriente del Alero
de dos pies y medio, el cual sera de maderas descubiertas, compuesto
de Alero, canchillo con locadura y corona superior moldada y ca-
nalone de plomo u. o. de lata con vertederos q. arrojen la
agua fuera de las lavas de la Alera, colocado en termino
q. no bierdan a plomo sobre los fustes del Alumbrao, re-
cibiendo las agujas caballero y regadores con Yero. Las Enar-
dillas se situaran a plomo del filo interior de la fachada
sin antepecho ni labio sobre el Alero, dejando los balcones
del piso principal de pie y medio de buelo, siendo de altura de
tres pies y tres cuartos y el intervalo de los balcones de
seis dedos, dejando vacia la patilla en el grueso de la
pared un pie p. lo menos y mas de otro separados del vicio de
la luz de las Ventanas; En la Puerta no habra batiente ni
podran q. salga del filo exterior de la fachada p. q. no impida

el tránsito publico, deviendo habi en aquella hacia lo interior de
las pueras. En la Alera se sentaran lavas de piedra de medio pie
de grueso y tres de altura sin q. en ellas puedan haberse lumbrer-
as horizontales o los sitando deviendo colocarse en las muer-
tas de las puertas o verticales o los demas huecos de la fachada
dejando esta p. ultimo revocada decentem. con arreglo a un nuevo
orden de composicion; Pero como el Excmo Ayuntamiento se halla
exclusivam. encargado de la Policia, o sea Aspetto de los Edificios
y de la Seguridad Publica, podran quando quier los Sres. Alar-
des constitucionales y Caballeros Regidores del quarto mandar q.
se noticié e informe sobre el estado de la obra, sin embargo q.
el dueño deba dar abio luego q. este sentada la canteria
p. practicar el primer reconocimiento, segunb despues se enra-
sado el piso principal, tenero cuanb se halla coronada la fachada
con el Alero, p. q. practicado con este p. ello no haberse
cumplido quanto el Excmo Ayuntamiento tiene venales
sobre el particular. Madrid 16 de Mayo de 1823.

Custodio Moreno

Excmo. Siner.

La Comision de Obras Publicas en vista del informe al arquitecto
D. Custodio Moreno notalla reparo en que U.E. accida ala sollicitud
de este interno, acordando las reglas que el mismo arquitecto le da
en su informe Madrid y Mayo 17 de 1823.

Cuadros

Primer
Jornal

Madrid 4 de Junio de 1823.

En su Ayuntamiento.
Dase con urgencia al 1.º Regidor Comisario del Cuartel a que corres-
ponde. Llamaz

de Madrid

