

Policia y Ornato pub. <sup>No</sup> 1<sup>a</sup> 58-135- 1823

D<sup>n</sup> Ezequiel Martin de Alonso, Dueño  
 de la casa n<sup>o</sup> 12 Manz<sup>a</sup> 382 sita en la C<sup>n</sup>  
 de la Lanza tie. licencia p<sup>a</sup> la construy-  
 o de la fachada





Habiendo en nombre del Rey nuestro Señor.  
quinta la Constitución en 23 de mayo de 1823.

Exmo. Ayuntamiento

Madrid 3 de Agosto de 1823.

Pone el Sr. Ay.º

mayor, primer of.

Segundo of.º

Tercero of.º

Cuarto of.º

Quinto of.º

Sexto of.º

Séptimo of.º

Octavo of.º

Noveno of.º

Decimo of.º

Undécimo of.º

Doce of.º

Decimotercero of.º

Decimocuarto of.º

D.º Gregorio Martín de Alonso vecino de  
mayor, primer of.º. D.º de una casa sita en la calle de la Zarza  
n.º 382 presente a V.º E. el plan de fachada que debe servir en la nueva  
construcción de dicha casa para que prevenga la apro-  
piación de él, y demás diligencias que correspondan

Se sirva conceder al exporante la competente lici-  
cia para el efecto indicado; gracia que espera de la  
cortesía de V.º E. y a él se le ha de dar fe. +28  
Madrid 7 de Agosto de 1823.

El Ayuntamiento ha visto y reconocido la abstracción  
debera observarse en la construcción de la  
nueva fachada que D.º Gregorio Martín de  
Alonso intenta edificar en la casa n.º 382 man-  
zana 382 calle de la Zarza con arreglo al plan  
presentado firmado por el Arquitecto D.º Juan de Blas Molinos que ha de dirigir  
obras y en su consecuencia digo: que dicha fachada debe entenderse en línea recta  
treinta y siete pies que tiene de extensión, atando con las casas medianeras, en cu-  
yos planos no se me ofrece reparo alguno acerca de la concesión de la licencia que  
basta el interesado, bajo la observancia del dictamen presentado mediante estar arreglado  
con las precisas circunstancias de que los edificios han de construirse de piedra



Diurnal con mezcla de cal y arena sobre terrazo fino  
dándole suficiente profundidad y cuatro pies de grueso hasta  
el arran del Plan Terrazo, en donde retallándose medio pie de  
cada lado se sentara el Local de la Capiteria de tres pies de  
altura lo menos y el Tizon correspondiente, resultando dos hila-  
das descubiertas en el punto mas elevado de la Calle, continuán-  
dolas a Nivel hasta el mas bajo, sin que falten estas en  
ningun punto del descenso. Sobre el referido Local y con  
el mismo grueso de tres pies seguir de fabrica de ladrillo y  
mezcla de cal y arena el cuerpo bajo hasta la imposta del  
piso principal, siendo las arcos de Puertas y Ventanas del propio  
material, y de la misma fabrica en todas sus alturas, sin entra-  
mado alguno ni Vitrales de Madera, retallándose un cuarto  
de pie por lo interior en cada piso de los superiores, de for-  
ma que resulte el piso terreno de dos pies y cuarto para el avien-  
to del Alero, que sera de Madera descubierta, compuesto de  
Solera, Canecillos, con moldura y corona superior moldada con  
Canalones de Plomo u hojadelata, con vertederos que arrojen  
las aguas fuera de las Linas de la Plaza, colocados en  
terminos que no viertan a plomo de los fachos del Aluer-  
brado, recibiendo las Boguillas Caballetes y Repalcos con  
Liso. Las Guardillas, si las hubiere, se situaran a plomo  
del filo interior de la Fachada, sin antepecho volado sobre  
el Alero, dejando los Balcones del piso pral. de pie y medio  
de buelo, uno los del segundo y medio los del tercero, siendo  
de altura de tres pies y tres cuartos, y el intervalo de los  
Balaustras de seis dedos, dejando las Patillas recibidas en el  
grueso de la Pared un pie por lo menos y mas de otro se-  
paradas del oiso de la luz de las Ventanas, En las Puer-  
tas no habra Patente ni pedaneo que sobresalga del filo  
exterior de la fachada para que no impida el tránsito  
publico, debiendo abrir aquellas acia lo interior de la po-

sicion. En la Plaza se sentaran Linas de Piedra de medio pie  
de grueso y tres de altura, sin que en ellas queden abriendo Lun-  
breras horizontales a los balcones, debiendo colocarse en las Moche-  
tas de las Puertas, dejando por ultimo rebocada la fachada de-  
centemente, con arreglo a un buen orden de construccion. Cora co-  
mo el Excmo. Ayuntamiento se halla exclusivamente encargado  
de la Obra, bien respecto de los edificios, y de la seguridad pú-  
blica podra cuando guste el Sr. Corregidor y Caballero Acordador del  
cuartel mandar que reconozca e informe sobre el estado de la  
Obra, sin embargo que el Duque deba dar aviso luego que se  
remita la Capiteria para practicar el primer reconocimiento,  
segundo despues de curando el piso pral. y tercero despues de co-  
ronada la fachada con el Alero, para que practicados estos re-  
conocimientos, conste por ellos haberse cumplido cuanto el Excmo.  
Ayuntamiento tiene resuelto sobre el particular. = Madrid 10  
de Agosto de 1823.

Ante. Lopez Aguado

Madrid 11. de Agosto 1823.

Mediante el Tizoname al 10.º Agosto mayor no hay reprensos en  
que V. E. se sirva acceder á la solicitud de D. Cecilio Moratin  
en Alamo.

El Reg.º al conde de A. Moratin

Por el vicario y conde de

Mad.º 11 de Agosto de 1823.

En su Ayuntamiento

concedere la lic.ª g.ª se pide con arreglo á  
lo g.ª se informa



*[Faint, illegible handwritten text, likely bleed-through from the reverse side]*

OLIVA

*[Faint, illegible handwritten text, likely bleed-through from the reverse side]*

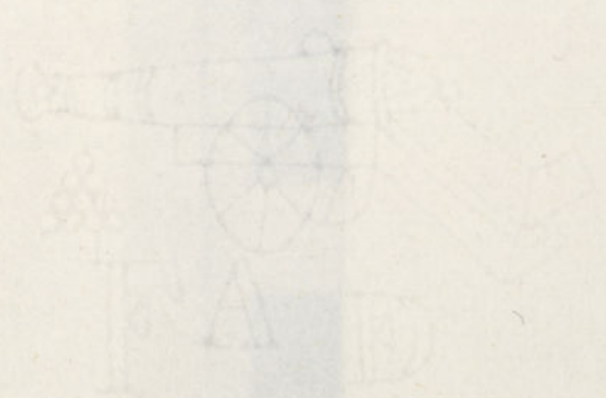



*Calle de la Zarz*



*Informado en do. de A  
825. A*



Calle de la Zarza Casa N.º 12 de la Manz.ª 382.

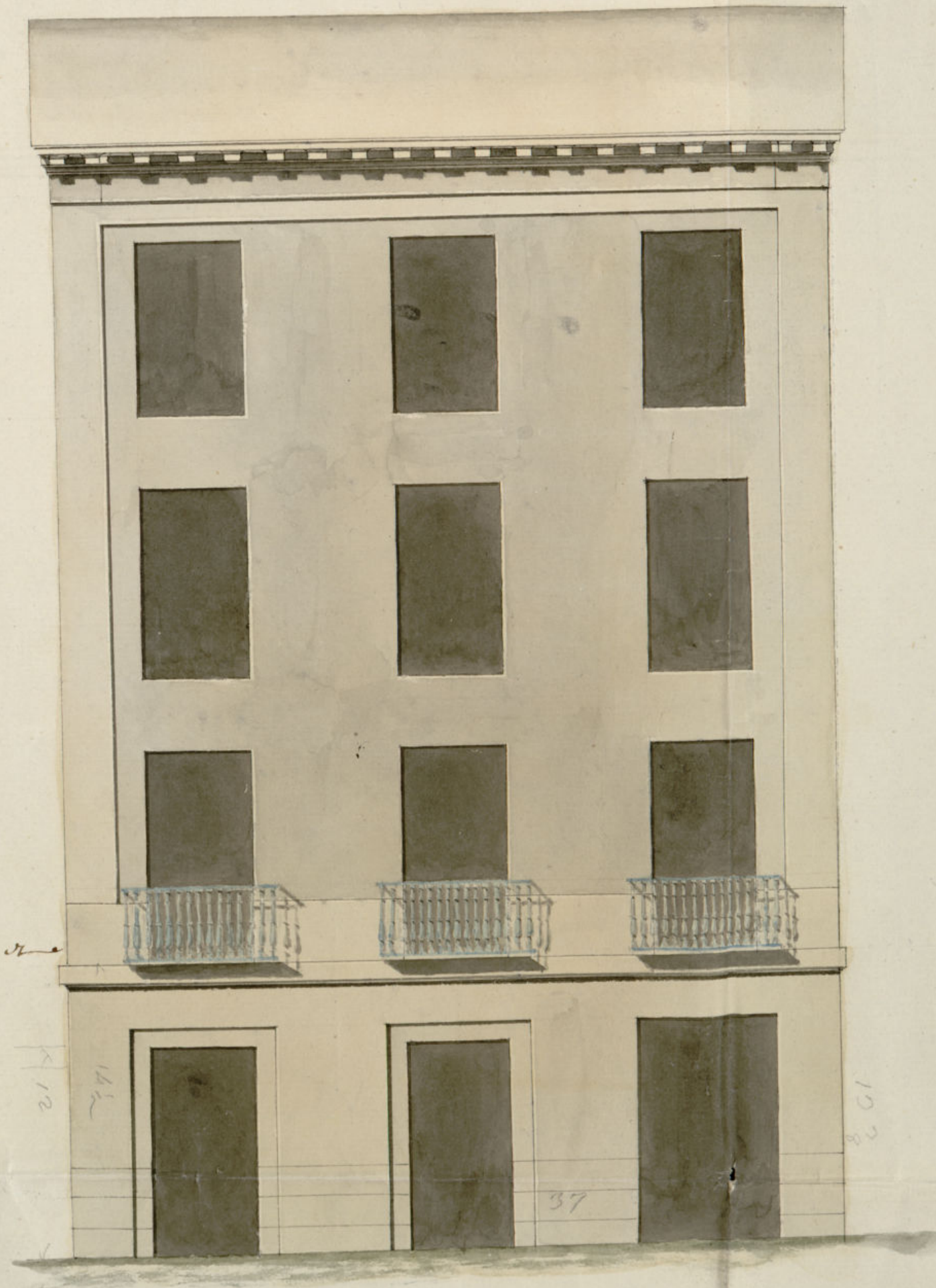

Informado en 10.º de Agosto de  
1823. Aguado  
*[Signature]*

10 4 6 2 0 20 20 30 pies castellanos

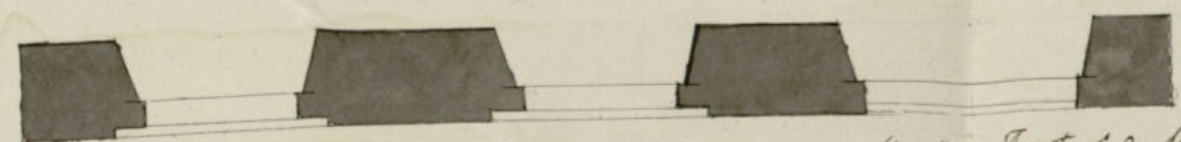

yuntamiento de Madrid

Madrid y Agosto 5 de 1823.

Juan del Rias Molinero





Policia y ornato Publico

1-58-135

D. Ecceguil Martin de Alonso vecino de esta Corte dueño de una casa sita en la Calle de la Lanza señalada con el num.<sup>o</sup> 12 de la manzana 382 solicita licencia para la construccion de la fachada de otra casa segun el plan que presenta del Arquitecto D. Juan de Blas Molinero

Los Sres Regidor Comisario de Cuartel y Arquitecto mayor manifiestan puede V. E. acceder a otra solicitud con arreglo al plan que presenta

D.<sup>n</sup> Miguel de Llama Iza

Certifico; que por D. Ecceguil Martin de Alonso dueño de una casa sita en la calle de la Lanza señalada con el n.<sup>o</sup> doce de la manzana trescientos ochenta y dos, ~~trescientos ochenta y dos~~ se acudio al Excmo Ayuntamiento solicitando licencia para la construccion de la fachada de otra casa segun el plan que presentaba del Arquitecto D. Juan de Blas Molinero. En su inteligencia y la de lo informado en su razon por el Sr. Regidor Comisario del Cuartel y Arquitecto mayor: Ha acordado S. E. en once de este mes conceder la licencia que se solicita con arreglo al diseño q.<sup>o</sup> presentaba estableciendo en otra fachada en linea recta los treinta y siete pies que tiene de extension, atando con las casas medianeras, y con las precisas circunstancias de lo que sigue el informe

y para que conte y se pueda proceder a la egecucion de la obra doy lo presente en Madrid a trece de Agosto de mil ochocientos veinte y tres



