

L^a 48 19
 Policia y ornato pp. Co

1819.

Sobre licencia a D. José Fernandez
 Dueño de la casa n.º 9 manz. ^{na 377} en la
 Calle del Carmen, p.^a construir nueva fa-
 chada.

Secret.^{ria} g.^o ejercicio el Sr. Barreyro.
 (vact. desde Toimero)

Fachada de la Casa que en la Calle del Carmen num.^o 2. de la manz.^a 377.
se pretende labrar de nueva planta, y es propia de D.^o Josef. Fernandez.

Informado en 7 de Octubre de
1819
Alvarado

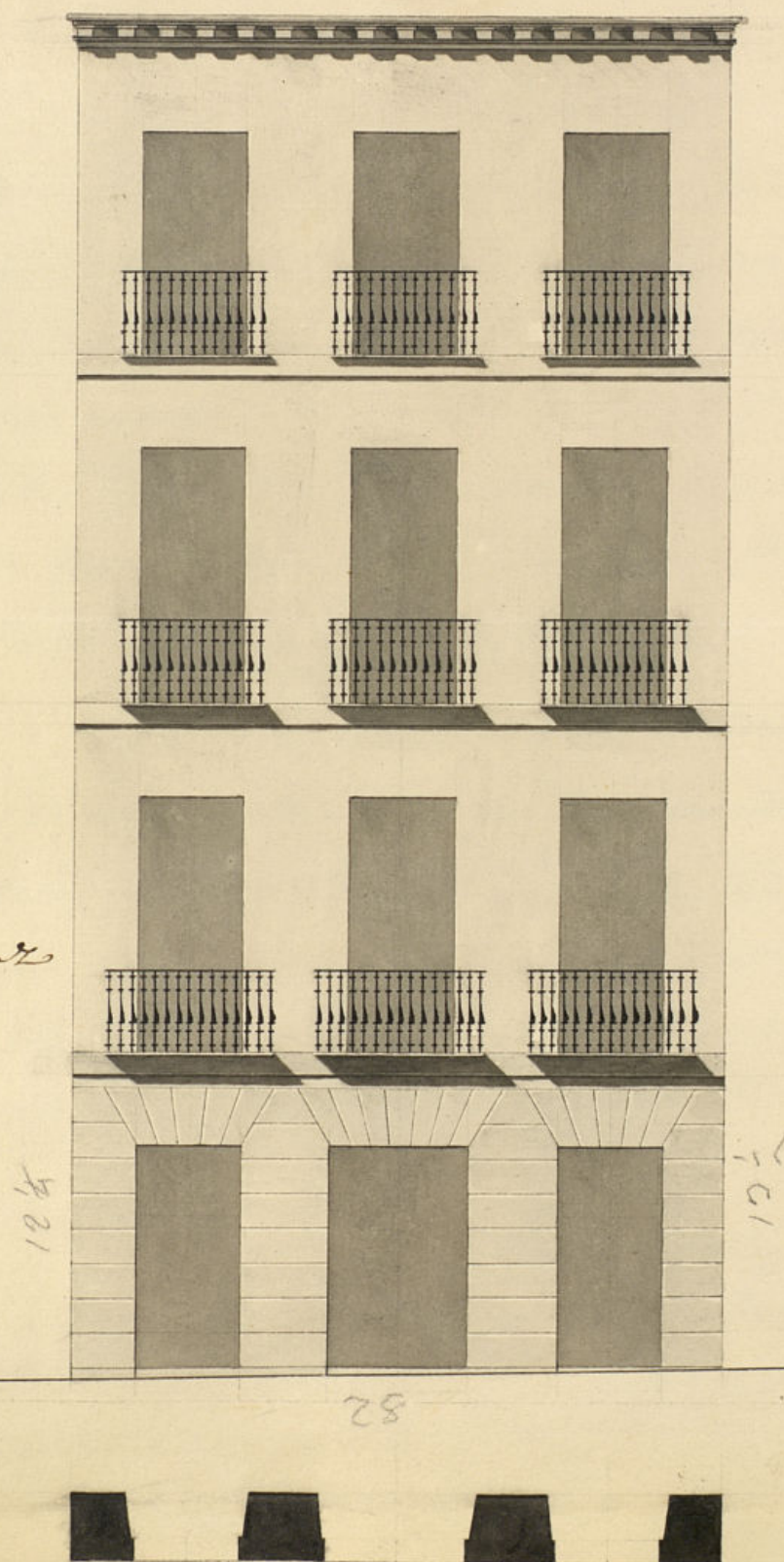

Mad. 8.^o de oct.^o de 1819.

Juan Mig.^o de Anchan
Vatsea

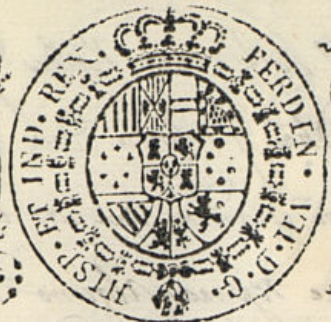

Mad. 5 Oct.
de 1819.

Exmo. Señor.

Insu Ayuntamiento.

Pase al S. Regi-
on
dor Comisario de
cuartel p.^a que
oyendo al edry.
mayor informe
lo q. se le ofrez-
ca y parezca.

D.ⁿ Josef Fernandez de esta vecindad, dueño de la casa que en la Calle del Carmen se distingue con el num.^o 9 de la manz.^a 377. A.V.C. con el mayor rendimiento hace presente, tiene dispuesto demoler esta posesion p.^a labrar en ella de nueva planta, a cuyo fin y el de ocre-
ner de V.E. el competente permiso presenta el diseño de su fachada firmado del Arquitecto D.ⁿ Juan Miguel de Inclán encargado de su direccion.

Mad. 6 Oct. de 1819

Informe el
1.^o Reg. mayor
Amorós

Suplicando A.V.C. se sirba acordar las diligen-
cias de estilo, y ebaqueadas que sean mandar librarle
el testimonio de licencia, y que se le señale el paraje
o sitios mas propios y proporcionados al menor perjuicio
del Publico e interesado, para el acopio y labra de
materiales, como lo espresa. Madrid a 2 de Oct. de 1819.

Señor Comisario

Entendido del decreto de V.E. y del que procede del
Exmo. Ayuntamiento he visto y reconocido la a-
lunacion que deve observarse en la construccion de la
nueva fachada de la casa n.^o 9, Manz.^a 377, Calle del Carmen que D. Jose Fer-
nandez, intenta construir, con arreglo al Plan que presenta firmado por el

Exmo. Señor.

Jose Fernandez

Arquitecto D. Juan Miguel de Inclan Vides que ha de dirigir la obra;
Y en su consecuencia digo: que dicha fachada deve establecerse en línea recta
los 28 pies que tiene de extensión alzando con las liras num. 10 y la de el 6.
En cuyo supuesto no seme ofrece reparo alguno acerca de la concesión de la
licencia que solicita bajo la observancia del Diseño presentado mediante es-
ta arreglado: pero con las precisas circunstancias de que los cimientos han
de construirse con Piedra de canchal y mezcla de cal y Arena, sobre terreno
firme dándoles suficiente profundidad y quatro pies de grueso hasta el
brazo del Plan Terreno en donde retallándose medio pie por cada lado se sen-
tara el Zocalo de fantasía de tres pies de altura lo menos y el Tizon co-
rrespondiente, resultando dos gradas descubiertas en el punto mas elevado de la
Calle, continuandolas a nivel hasta el may Vajo sin que falten estas en nin-
gun punto del Decurso. Sobre el referido Zocalo y con el mismo grueso de
tres pies. Seguirá de fabrica de Sadrillo con mezcla de cal y Arena el
Cuadro bajo hasta la imposta del piso mat. siendo los cueros de puertal
y Ventanas del mismo material, sin entramado alguno ni umbrales
de madera retallándose un cuarto de pie por la interior de cada piso de
los Superiores, de forma que resulte el piso tenues de dos pies y quatro pa-
ra el asiento del Alce que sera de madera descubierta compuesto de Cole-
ton, Canchillos con foradura y Corona Superior moldada y farnateos de Plomo
u opa. U Seta, con ventaneros que arrojen las aguas fuera de la casa
de la Alce, colocados entremedios que no vistan a plomo sobre los farnateos
del Alumbado, recibiendo las boquillas Casahuate y repadas con Plomo.
Las Bravandillas, se situaran a plomo del filo interior de la fachada sin
antepecho volado sobre el Alce; dejando los balcones del piso mat. a
pie y medio de vuelo uno los del segundo y medio los del tercero, siendo
de altura de tres pies y tres cuartos y el intervalo de los balcones
de sus dedos: recibiendo las patillas en el grueso de la pared un pie
por lo menos y may de otro separadas del vicio de la luz de las ventan

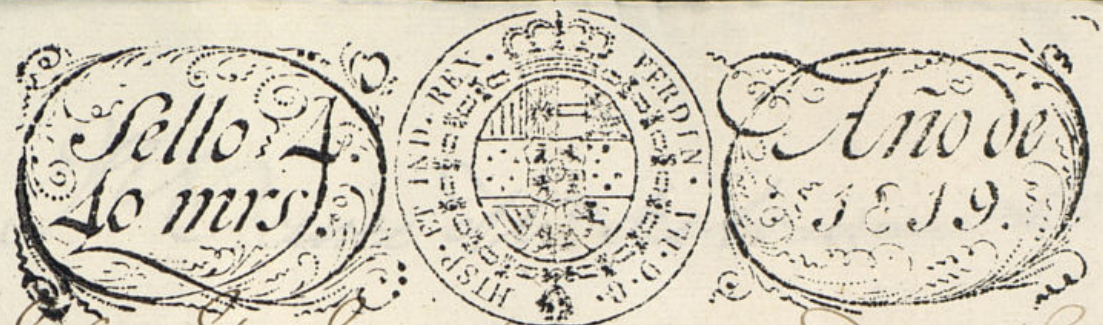

tana. En las Puertas no abra valiente ni pedaneo que salga del filo exteri-
or de la fachada para que no impida el tránsito Público, dejando abia aque-
lla hacia lo interior de la Posicion. En la Azena se sentaran losas de Piedra de
medio pie de grueso y tres de Sada sin que en ellas puedan abrirse umbra-
les horizontales a los Volantones: dejando colocarse en la mochetas de las Puertas
o ventanales a los demas muros de la fachada, dejando esta por ultimo coronada
decentemente con Arreglo a un buen orden de Construcción. Pero como el mismo.
Ayuntam.º de esta Obra. Se encargó a la Policía, buen aspecto a los
Diseños y de la Seguridad Pública, para quando quite el Señor Corregidor
y Caballero Regidor del Puertal, mandara que reconociera e informara sobre el
estado de la obra, sin embargo que el dueño decora dar aviso luego que
este sentada la fantasía para practicar el primer reconocimiento, segundo
después de enrasado el piso mat. y tercero quando se alle coronada
la fachada con el Alce; para que practicados como por ellos abiese
cumplido quanto el mismo. Ayuntam.º tuvo a bien resolver sobre el
particular = Madrid 7 de Octubre de 1819 =

Ant. Lopez Aguado

Exmo. Sr.
Pase a V. E. para que en vista del informe del Arquitecto Mayor, con el
qual me conformo, disponga V. E. lo que estime mas conveniente. Madrid 9
de Octubre de 1819. José Luis de Armandi
Mad. 12 de Oct. de 1819
En su Ayuntamiento.
Concedere la licencia pedida con arreglo a lo q. se informa
Jno. en M.º

M. Vicente M.^a de la Branna S.^a

Ma

Certifico. q^{ue} por D.^o José Fernandez, dueño
de la casa señalada con el n.^o 377 en la Calle del Carmen se presentó me-
morial al mismo Excmo. Ayuntamiento solici-
tando licencia p.^a construir nueva
fachada en dicha casa con arreglo al
plan q^{ue} presentaba firmado del Arq.^{to}
D.^o Juan Miguel de Inclán Valdes. Ten-
iendo en cuenta y lo informado p.^r el
S.^o Regidor Comisario del Cuartel y p.^r el
Arq.^{to} mayor acordó S. E. en 12 de este mes
conceder la licencia q^{ue} se pedia, estable-
ciendo la fachada en línea recta con la
p^{ar}te q^{ue} tiene de extensión atando con la
casa n.^o 378 y la del 6, vago la observancia
del plan presentado, y las precisas cir-
cunstancias S.^a Sigue el informe del
Arq.^{to} mayor. Y p.^a q^{ue} concurra y repue-
do proceder á la ejecución de la referida
obra, doy la pres.^{te} citad. 14 de Oct.
de 1819.

