

La 58-12^{co}

Policia yornato pp.

1819 y 20

Sobre licencia p.^a construir las fachada
de la Casa n.^o 4 manz.^{na} 169 en Puerta
Cerrada y buelir a la Calle de Conde de
Barajas, propia del Ex.^{mo} Sr. Duque de
Fernan-Nunez.

Archivo.

Policia: leg. 1.^a

Secret.^{ria} Sr. D. J. Angel Gonz.^z Barreiro.
(vacante de Sr. Torner)

[Faint, illegible handwritten text, likely bleed-through from the reverse side of the page.]

Fachadas de la Casa que va a construir el Ex^{mo}. S.^{or} Conde de Fernan Nuñez en la Manz.^a 169, numero 4.

A. Casa construida del mismo dueño con la que se va a igualar

Aguado

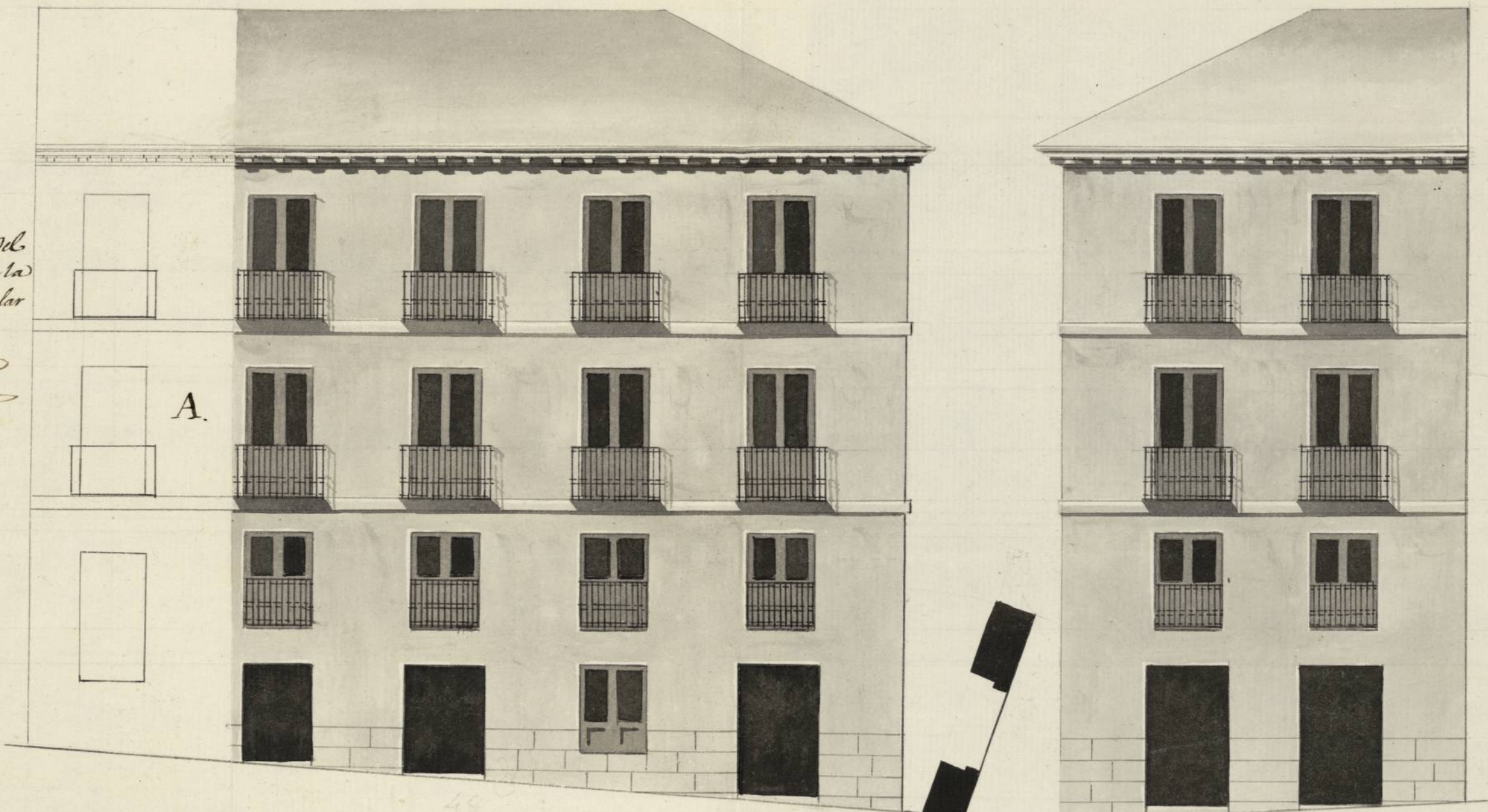

10 5 0 10 20 30 40 50
Escala de Pies Castellanos

Plazuela de Puerta Cerrada

Madrid 27 de Enero de 1859.

Bernardo Badia

B.

Inspeccionado en 2.^a de Febrero de 1859.

Aguado

Calle del Conde de Barajas.

256 p

Ayuntamiento de Madrid

Ayuntamiento de Madrid



Exmo. Sr.

Mad. 4 de Feb.
de 1819.

D. Fran.^{co} Nabien de Ochoa, Ap. gral de la

En su Ayunt.

Casa y Estados del Exmo Sr Duque de Fern-

Dase al N. Regi-

nan Núñez a V. E. expone, q. va a construir

don Comisario

una casa en la plazuela de Puerta Cerrada

del Cuartel, por

que hace esquina y vuelve a la C. del Conde

q. oyendo al

Arquitecto ma de Barajas, señalada con el n.º 4 de la man-

yor informe lo

zana 169. perteneciente a dho Exmo Sr con,

q. se le ofrezca

carego al Plan adjunto y bajo la direccion

del Arq.^{to} Académico de mérito D.º Bernardo

Nadria. Por tanto.

A V. E. Suplica se sirva mandar q. el Sr. Arquitecto ma

Nadria Sr. Subre-

yor de esta M. H. villa, pase a señalar la alineación

forme al Arq.^{to}

ción q. deben llevar las fachadas, y al mismo

tiempo

tiempo se le de la competente licencia, para su

execucion, y la de colocar los materiales en el

punto, mas inmediato: Mad. y En.º 28 de 1819.

Por el Sr. D.º Fran.^{co} Nabien de Ochoa, y en virtud de Poder

Man. de Vceta.

Señor Comisario
Enterado del Decreto de N.º. y del que precede del Exmo
Ayuntamiento he visto y reconocido la edificación.

Ayuntamiento de Madrid

que debe observarse en la Construcion de las fachadas de la Casa que D. Francisco Navier de Ochoa, Apoderado Grat. de la Casa y Estados del Exmo. Sr. Duque de Fernan-nuñez intenta Construir en la Plazuela de Puerta Cerrada que haue izquierda y vuelve a la Calle del Conde de Barajas señalada con el num.^o 4^o de la Manzana 163, con arreglo al Plan que presenta firmado por el Academico de Merito D. Bernardo Badia, que ha de dirigir la obra. Y en su consecuencia digo: que dhas. fachadas deben establecerse en linea Recta, la de la Plazuela de Puerta Cerrada 30^u pies atando con la cara medianera propia del mismo Señor, y la de la Calle del Conde de Barajas igualmente en linea Recta 43 y $\frac{1}{2}$ pies, remediándose la primera por la Plazuela de Puerta Cerrada 6^u pies y por la del Conde de Barajas 4 $\frac{1}{2}$; resultando dexar a beneficio del Publico un quadrilatero que medido Geometricam.^{te} arroja 256 pies de Superficie, los m^{os} que deberan abaxarse al interesado al respecto de 48^u y $\frac{1}{2}$ pies. En cuyo supuesto no se me ofrece reparo alguno acerca de la concesion de la Licencia que solicita vajo la observancia del Diseño presentado mediante estar arreglado, pero con las precisas circunstancias, de que los cimientos se han de Construir de piedra pedernal y mezcla de Cal y Arena, sobre Ferraño firme y dándolos suficiente profundidad y quatro pies de grueso hasta el cunial del Plan Ferraño, en donde retallándose medio pie por cada lado se sentara el Zocalo de canteria de tres pies de altura, lo menos y el Ficon correspondiente resultando dos citadas descubiertas, en el punto mas elevado de la Calle, continuandolas a nivel hasta el mas bajo, sin faltar estas en ningun punto del descenso. Sobre el referido Zocalo y con el mismo grueso de tres pies, seguira de fabrica de Ladrillo con mezcla de sal y Arena, el cuerpo bajo hasta la impo-

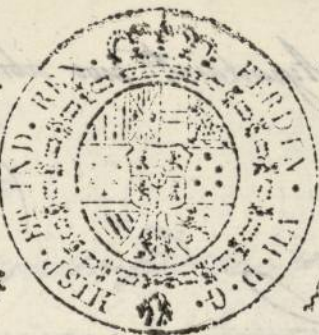

ta del piso prat. siendo los Muej de Puercas y Ventanas del mismo material, sin en-
tramado alguno ni umbrales de madera, retallandose un quanto despues por lo interior
de cada piso de los Superiores: de forma que resulte el piso segundo de dos pies y me-
dio para el aliento del Alero, que sea de madera descubierta, compuesto de Cotonon
con Canchillos Fendura y Cazona Superior molidada y sanalongo del lomo si es de lata
con dentaderos que arrosen las aguas fuera de las Lujas de la Azera, colocandose en ten-
minos que no vixtan a plomo sobre los faroles del alumbrado para que no se apa-
quen, recibiendo las Cogmillas, Caballotes y repados con Yeso. Las Puercas May se
situaran a plomo del filo interior de la fachada y sin ante-pecho volado sobre el
Alero, dexando los Balcones del piso entresuelo antepechados, los del prat. de pie y
medio de vuelo y uno los del segundo, siendo de altura de tres pies y tres cuartos y el
intercuelo de los Barandines de sus dedos, dexando las patillas recibidas en el grueso de
la pared un pie por lo menos y may de ocho separadas del vicio de la Luj de la
Ventanas. En las puertas no abra valiente ni jeldano que Galga del filo exterior de
la fachada, para que no impida al tranvito Publico, dexiendo abrir aquellas hacia
lo interior de la posesion. En la Azera se sentaran Loras de piedra de medio pie de
grueso y tres de altura, sin que en ellas puedan abriase lumbreras horizontales a los Cota-
nos, dexiendose colocar en las mochetes de las puertas o verticales a los demas huecos
de la fachada, dexando esta por ultimo recibida decentem.^{te} con arreglo a un buen
orden de Construcion. Pero como el Excmo. Ayuntamiento. ¹²Scala exclusivam.^{te} emarga
do de la Policia buen aspecto de los Edificios y de la Seguridad Publica, podria quando lo
fuerue conveniente, como asimismo el Sr. Corregidor y Caballero Regidor del Ju-
ratel que correspondan, mandar que reconocia e informe sobre la Construcion
y estado de la obra; no obstante que el Deseño de vera dar abrio luego que
este sentada la Canteria para hacer el primer reconocimiento, Segundo luego
que este enmarcado el piso prat. y tercero despues de coronada la fachada con
el Alero, para que practicados estos reconocimientos, cometo por ello S. Ma-

vease cumplido quanto al Excmo. Ayuntamiento. fuere abien resuelto en el particular.
Madrid 9, de Febrero de 1819.

Excmo Señor

Int. Lopez Aguado

El Regidor Comisario del Mayor de la Plaza
en cuya demarcacion se halla la Casa n.º 4 de la
manr.ª 169.ª sita en la C.ª del conde de Bazañas
propia del Excmo Señor conde de Penamante
no halla inconveniente en q. V.E.ª conceda su
licencia p.ª que se constan de mebo observando
no solo el plan presentado sino tambien q.ª pre-
viene el Reg.º mayor en su informe. Segun el
mismo informe del Reg.º mayor, restan quedas
a beneficio del publico docientos cincuenta y su-
pues los mismos q.ª deben ser abonados por
V.E.ª al arrendo de quarenta r.ª que q.ª sea sin dno
el precio q.ª esta asignado en aquel punto.
Todo lo q.ª pongo en noticia de V.E.ª q.ª que en
su vista, resuelva lo q.ª tenga q.ª conveniente

Madrid 17 de Febrero de 1819

Sebastiano Rios

Naxamillo

Ayuntamiento de Madrid

Madrid 2 de

#

Marzo de 1817.

En su Ayto

Concedida la licencia pedida con arreglo á lo informado por
el S.^o Reg.^o Comisario del Puente, y Arg.^o mayor, y en quanto
al abono de Sitio viene á su tiempo á la resolución del Consejo
á la consulta hecha

fma. en B. {

[Signature]

Sello de oficio
4 mrs.

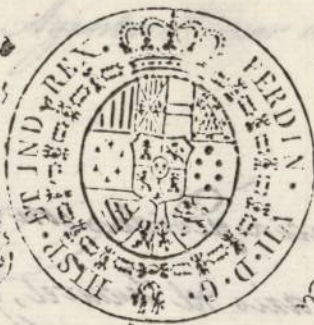

Año de
1819.

D. Vicente Esparrado Arana B^a

Certifico, que D. Juan^{to} Xavier de Ochoa et poderado
gral. de la casa y estado del Ex^{mo}. Sr. Duque de Fer-
nandine presentó memorial al mismo Ex^{mo}
Ch^{to} solicitando licencia para construir las fa-
chadas de la casa n^{ra} A manz^a 169 sita en la
Plaz^a de Puertacerrada q^e hace esquina y
bucle ala C^a del Conde de Barajas con anu-
glo al plan q^e presentaba firmado por el etea-
demico de merito D. Bernardo Badia. Ven-
niendo en inteligencia y la de lo informado por el Sr.
Regidor Comisario del Cuartel y por el
Arquitecto mor. acuerdo S. E. en q^e de este
mes conceder la licencia q^e se pedia estable-
ciendo las fachadas en linea recta, la de
la Plaz^a de Puertacerrada 30 pies atando
con la casa medianera propia del mismo Sr.
Duque, y la de la C^a del Conde de Barajas tam-
bien en linea recta 49 pies y $\frac{1}{2}$ remitiendose
la primera por la plaz^a de Puertacerrada
6 pies, y por la del Conde de Barajas 4 y $\frac{1}{2}$
resultando dejar a beneficio del publico
un cuadrilatero q^e medido Geometricam^{te}
areja 286 pies de superficie los mismos q^e
se abstrairan al intencado al respecto de 40 r.
cada pie; observando ademas el plan presen-
tado y las precisas circunstancias L. sig^{te}
el inf^{ma} del Ch^{to} mor. Y para q^e conste y se pue-
da proceder ala execucion de la referida obra, doy la pres^{te}
Ordⁿ. 3 de marzo de 1819 =

Para

Ayuntamiento de Madrid



Exmo. S.^{or} Ayuntamiento de esta M. G. V. de Madrid.

D.ⁿ Manuel de Eceta, natural y vecino de la misma, tesorero de la Casa del Exmo. S.^{or} Duque de Fernan-Vanez, Marques de Castelmocayo. ante V. E. con el mayor respeto dice: Que estando redificando una casa en la Plazuela de Puertacerrada, N.^o 4 Manzana 162, propia de S. E. mi (Año) resulta seceden a Madrid, doscientos cincuenta y seis pies de su perfección los mismos que por la certificación dada por el S.^{or} D.ⁿ Vicente Maria de Arauna en 3 de Mayo de este año, dice, se abonaran al respecto de quarenta r.^{os} por cada un pie: Eimportando estos, diez mil doscientos quarenta r.^{os} v.^{os} y estando a mi cuidado la recaudación de los fondos que pertenecen a mi (Año) recurro a V. E.

Suplicando S.^{or} dignie mandar seme satisfagan los referidos diez mil doscientos quarenta r.^{os} v.^{os} propios de S. E. mi (Año) por los fines que qued.ⁿ sentandos, pues en ello ademas de ser justicia recibire mrd.

Madrid y Mayo 13 de 1819

Madrid 14 de Mayo de 1819.

En su Ayuntamiento.

Informe el Arquitecto maestro mayor.

Exmo. S.^{or} A. L. P. de V. E.

Man. de Eceta

Exmo. S.^{or}

En cumplimiento del anterior decreto de V. E. que recae sobre la exposicion

De D. Manuel Vaca Forero de la Casa del Excmo. Sr. Duque de Peñan Nueva
Debo decir: que al hacer el señalamiento de la linea que debe observarse
en la construcción de la casa numero 4 manz.ª 169 propia de dho. Sr. Duque
situ en la Plazuela de Puerta Cerrada resulto tener qd remite por dha
Plazuela seis pies, y por la del Conde de Barajas quatro y medio
remitiendo de par a beneficio del Publico los mismos doscientos cincuenta
y seis pies superficiales que reclama el interesado, los quales al respecto
de quaranta r. pie importan diez mil doscientos quaranta r. que
deben abonarse por el dho. en la forma qd V. E. tenga por conveni-
ente. Madrid 20. de Mayo de 1819.

Vaca.

Excmo. Sr.

Int. Lopez Aguado

Por acuerdo del Ay. y Junta de Prop. el 13 y 19 de
Jun. de 1820 en el cosped. gñal de abonos expres
sido a diferentes interesados, se mandaron librar al
respecto de Sr. L. emanales —



Habilitado jurada por el Rey la Constitución en 6 de Marzo de 1820.

Excmo Ayuntamiento Constitucional de esta M. H. Villa &

Madrid 6 de Ma. Dn Manuel de Veta, tesorero, y recaudador de
4º de 1820

Indy to constituir los fondos q. corresponden ala C.ª del Excmo S.º

Libren a V.ª Duque de Fernanvinier (mi amo) ante V.E.
mit x.ª semanal

hsta la extincion Con el debido respecto digo; que haviendo so-
del credito.

licitado en 13 de Mayo del año pasado de 1819 se
me abonaren 10.240 rs. procedentes de 256 pie-
de sitio superficiales q. ala construccion de la

C.ª n.º 4 manzana 169 sita en esta villa, proxima
de p.ª cerrada, con buelta ala C.ª del Conde de San Juan

propia y libre de SE se le hicieron de fax para

seguin el Plan genal de Madrid; como aparece

de la Certificacion dada por D.º Vicente Mania

de Trauma q. obra en mi poder; ellegado acen-
tenden q. esta mandado se pague la Undice-
da suma en dos semanas seguidas; a cuya
virtud.

A V.E. rendidam^{te} suplico se sirba mandar libran
ami fabon como tal tesorero de la casa
del Excmo S.º Duque de Fernanvinier

Ayuntamiento de Madrid

los referidos 102ho xn. pues ademas de la
justicia en ello recibire mud: Madrid y
29 de 1820:

Exmo S. A. P. A. V. E.

Mand. a Vcta

[Signature]

He recibido todos los libram^{tos} mandados despachar para el
total pago a los diez milb noventa y cuatro r^l, con lo que
queda reintegrado el Sr. Duque del valor del terreno. Ma
drid 17 de junio de 1820.

Mand. a Vcta

[Signature]

SELLO DE
OFICIO



4. MRS
AÑO 1820

Habilitado jurada por el Rey la Constitucion en 9 de Marzo de 1820.

El Sr. D. *Fernando Soriano*

Depositarario de todas las rentas y fondos de esta Villa, con la intervencion establecida, entregará á D.^h *Juan de Vata Tenorio y mandador de las rentas al Excmo Sr Duque de Fernan-Núñez*, por mil r.^l y *por cuenta y parte a pago de diez mil docientos quarenta y seis* valor de 256 p.^l de sitio q.^l han quedado á beneficio p.^l de una casa en la plaza ^a de *la cerrada*, y casa del Conde de Barajas n.^o 4.^o de la manz.^a 162, propia de dho Sr Duque altpo de su refabricacion y nueva construccion, excavada ultimamte.

cuya cantidad se libra en virtud de acuerdo del Excmo. Ayuntamiento Constitucional de *San Roman* y se hará buena al citado Sr. Depositario en la cuenta que diere de su cargo en virtud de éste y recibo, tomando razon de él la Contaduría general de cuentas de esta Villa, é interviniéndole la de sus arcas. Madrid 9 de Mayo de mil ochocientos veinte.

| | |
|---|--------|
| Pho y encajado a Nueva el orig. en 10. | 23 |
| Pho. en 17 de Mayo el 2. ^o libram. ^{to} | 23 |
| Pho el 3. ^o en 24 | 23. |
| Pho el 4. ^o en 31 | 23 |
| Pho el 5. ^o en 6 de Junio | 23 |
| Pho el 6. ^o y ultimo en 14 de junio | 243240 |
| Total. | 100240 |

Libramiento de 2000 L.^{rs} a favor del Tenorio del Excmo Sr Duque de Fernan-Núñez p.^l cuenta y p.^l a pago de 10240 r.^l valor del sitio q.^l ha quedado á beneficio de una casa en p.^l cerrada.

4. MRS.
NO 1820



Elaborado por el Rey la Constitución y de Marzo de 1820

El Sr. D. Juan

Depositarlo de todas las rentas y fondos de esta Villa, con la intervención
establecida, entregada a D. Juan de Dios...

cuya cantidad se libra en virtud de acuerdo del Excmo. Ayuntamiento Cons-
titucional de esta Villa, y se hará buena al citado
Sr. Depositario en la cuenta que dio de su rgo en virtud de este y recibos,
tomando razón de él la Contaduría general de cuentas de esta Villa, é
interviniéndole la de sus arcas. Madrid
de mil ochocientos veinte.

Deben pagarse

Madrid de

por la Depositaria de esta Villa.

de 1820.

Lib.º de