

L^a 98 23 Policia y ornato publico.

Ayuntamiento Constitucional año de 1820.

Sobre licencia para construir &
muebo la fachada de una casa en la
Calle de Leganito N.º 3. manzana
551. propia de D.ⁿ Francisco Mena.

*Fachada de la Casa N.º 3. de la Manzana 551. en la Calle de Segoritos
segun se trata construir.*

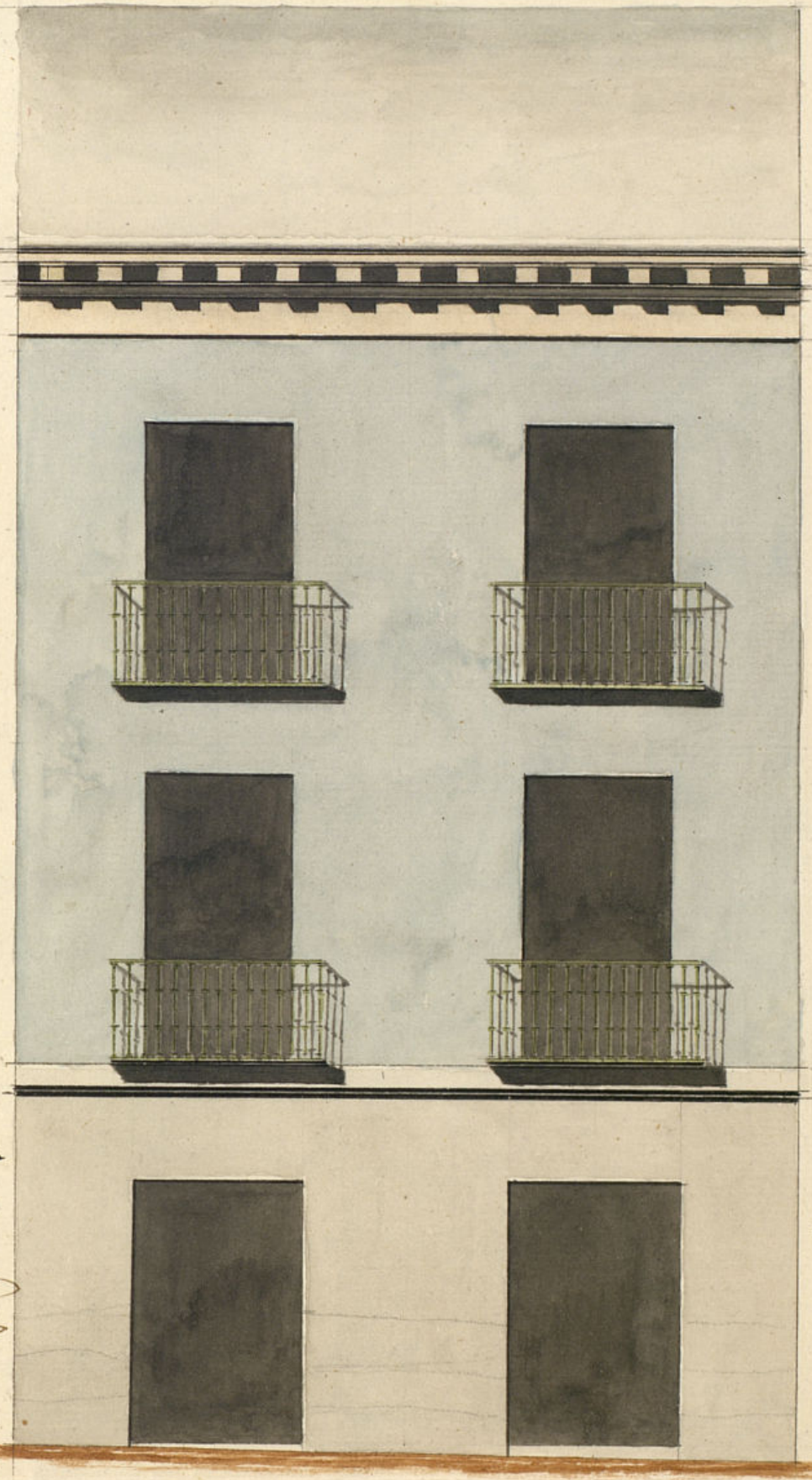

*Informado en 23 de
Abril de 1820*

V. Quirós

13 1/2



26 h

Madrid 4 de Abril de 1820.

Juan de las Alamos



ento de Madrid

Sello 4^o
40 mrs.

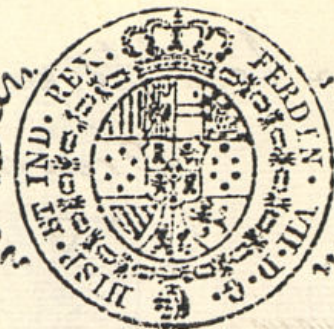

Año de
1820.

Habilitado jurada por el Rey la Constitucion en 9 de Marzo de 1820.

Ex. Mo. S.^{ra}

M.

Marcelo Meno como ^{co}otom. de una Casa Calle de Legami-
tas n.º 3. en la manz.ª 551. puzga en su hermano D. Fran-
cisco a V.E. presenta el Plan de la fachada que
debe construirse a dicho en dicha Casa, para q. se veria
las diligencias de estilo de le conceda la correspond. licencia
afin de poder Verificar su ejecucion. Gracia que suplico
a V.E. el Suplicante. Madrid S. de Abril de
1820.

Marcelo de Meno
S

Madrid 8. de Abril de 1820.

En su Ayuntamiento Constitucional.

Pase al S. Regidor del Cuartel p.º que
oiciendo al ^{to}ch.º mayor informe lo q. se le ofrezca
y parezca.

S

Madrid 9 de Abril de 1820.

Ayuntamiento de Madrid Pase al S.º Arquitecto Mayor p.º q. im.

forma y diga lo q^l le parezca.

Orientes

Venerable Comisario

Enterado del Decreto S. M. y del que procede del Excmo. Ayuntamiento, he visto y reconocido la alminacion que debe observarse en la construccion de la nueva fachada de la casa num.^o 3, man.^o 55, calle de Leganitos que D. Marcelo Mena, intenta construir con arreglo a el Plan que presenta firmado por el Arquitecto D. Juan de Blas Molinero que ha de dirigir la obra; y en su consecuencia digo: que dicha fachada debe establecerse en linea recta los 26 1/2 pies que tiene de extension atando a las casas medianeras; en cuyo supuesto no se me ofrece reparo alguno acerca de la conveniencia de la licencia que solicita el interesado bajo la observancia del Diseno presentado mediante estas circunstancias pero con las precisas circunstancias de que los cimientos han de consistir de Piedra Piedra con mezcla de Cal y Arena, sobre terrapleno firme dandoles suficiente profundidad y quatro pies de grueso hasta el empuje del Plan Terreno, en donde retallandose medio pie de la Tada, levantaria el Local de canteria de tres pies de altura lo menos y el fison correspondiente resultando dos plantas descubiertas en el punto mas elevado de la Calle, continuandolas a nivel hasta el marvajo sin que falten estas en ningun punto del edificio. Sobre el propio Local y con el mismo grueso de tres pies, seguira de fabrica de ladrillo con mezcla de cal y Arena, el cuerpo bajo hasta la imposta del piso 1.^oiendo los arcos y Puertas y Ventanas de mismo material, sin entramado alguno ni umbrales ni

SELLO DE
OFICIO

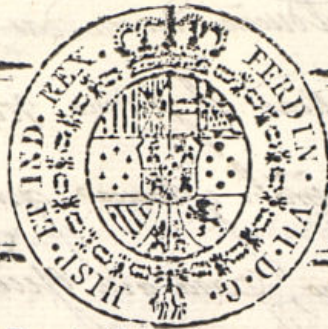

4. MRS
AÑO 1820

Habilitado jurada por el Rey la Constitucion en 9 de Marzo de 1820.

debe retallandose un quarto de pie por lo interior en toda giro de las superiores, de forma que resulte, el piso segundo de dos pies y medio para el aliento del Alcego que sea de madera descubierta, compuesto de Colores, Canchillos, contravida y Corona superior moldada, y canchillos de lomo si sea de lata, con exederos que arrojen las aguas fuera de las toras del Alcego, colocados en terminos que no vistan aplomo sobre los faroles del Alumbado, recibiendo las Beguillas, Canchillos y repulidos con peso. Las Guadillas se situaran aplomo del filo interior de la fachada, sin antegacho dotado sobre el Alcego, dejando los Balcones del piso principal de pie y medio recibiendo el segundo, recibiendo las Ventanas en el grueso de la Puerta un pie por tornos y may de otro separadas del viro de la casa y las Ventanas. En las Puertas no abra vacante ni pedaneo que valga a filo exterior de la fachada para que no impida el transito Publico, dejando abrir aquella hacia lo interior de la Posicion. En la Alcego se ventaran toras de Piedra de medio pie de grueso y tres de altura, sin que en ellas puedan abrirse umbrales horizontales a los Sotanos, dejando colocarse en las molduras de las Puertas o verticales a los demas muros de la fachada, dejando esta por ultimo levantada decentemente con arreglo a un buen orden de Construccion. Pero como el Excmo. Ayuntamiento se alla Excmo. Encargado de la Policia, buen aspecto de los edificios y de la Seguridad Publica, podra quando guste el Excmo. Sr. Jefe Politico y Jefe Politico Regidor al Mariscal, mandara que reconozca e informe sobre el estado de la

obra, sin embargo que el dueño deciera dar Abito luego que este Centa
da la Cantena para practicar el primer reconocimiento, Segundo de
es a enmendado el pino mal. y tercero quando se aile coronada la
fachada con el Alero, para que ejecutados como por ellos mas
Cumplido quanto el Exmo. Ayuntamiento tuvo abien resoluca sobre
el particular = Madrid 23 de Abril de 1820,

Int. *Lopez Aguirre*

Mad. 27 de Ab^l de 1820.

No allando reparo alg.^o pase al Exmo. Ayuntamiento,
porq.^{ue} si lo tiene a bien conceda la licencia a
este interesado. Eniella

Madrid 4 de Mayo de 1820

En Ayuntamiento. *Castan*

Conceder la licencia pedida con arreglo a lo q.^{ue} se informa.

[Signature]

D. Fran^{co} *ga*

Certifico que D.ⁿ Estanrelo de la Sierra. D.ⁿ Juan casa en la calle
de Leganitos N.^o 2. manzana 331. acudio adho Exmo. Ayuntam^{to}
Constitucional solicitando licencia p.^a continuari de nuevo la fachada
de ~~la~~ casa con arreglo al plan que presentaba firmado por el
arquitecto D. Juan de May del Olmo. En su inteligencia y la de lo in
formado en su razon por los Sres. Regidor Com.^{te} del Cuartel y Arg.^{to}
maior acuerdo S.E. en 4. de el corriente ^{conceder la indicada licencia} bajo la observancia del disen
presentado, y q.^{ue} dha fachada se establezca en linea recta lo 26 1/2 pies
q.^{ue} tiene de extension atando con las casas medianeras, y con las que
circunstanCIAS de q.^{ue} lo cimiento ^{de} *ga* q.^{ue} como y se pueda proced
der ala Ejecuc^{on} de la expresada obra, doy la presente q.^{ue} firmo en
ciudad a 5 de Mayo de 1820. *J. F. M.*

Mad.

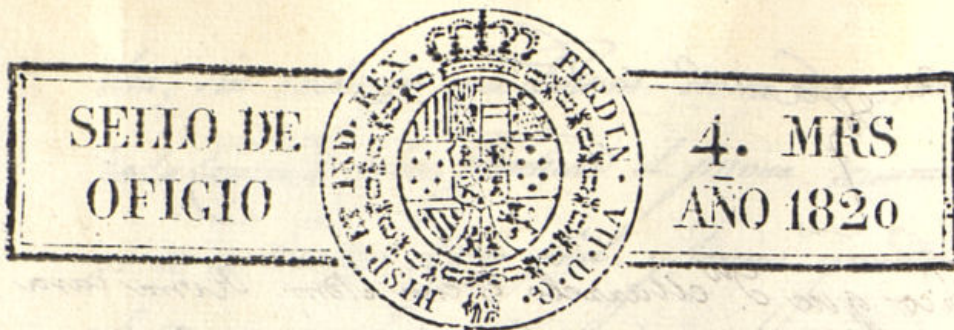

Habilitado jurada por el Rey la Constitucion en 9 de Marzo de 1820.