

P *La 58 24*
Policia y ornato publico año de 1820.
" " "

*S*obre licencia para construir de
nuevo la fachada de una casa en la
Calle del Banco N.º 29. manzana
363. propia de D. Juan Pariente.

Nueva fachada para la Casa Calle del Banco n.º 29 manz.ª 363.

Informado en 24 Junio 1820.

Viguado

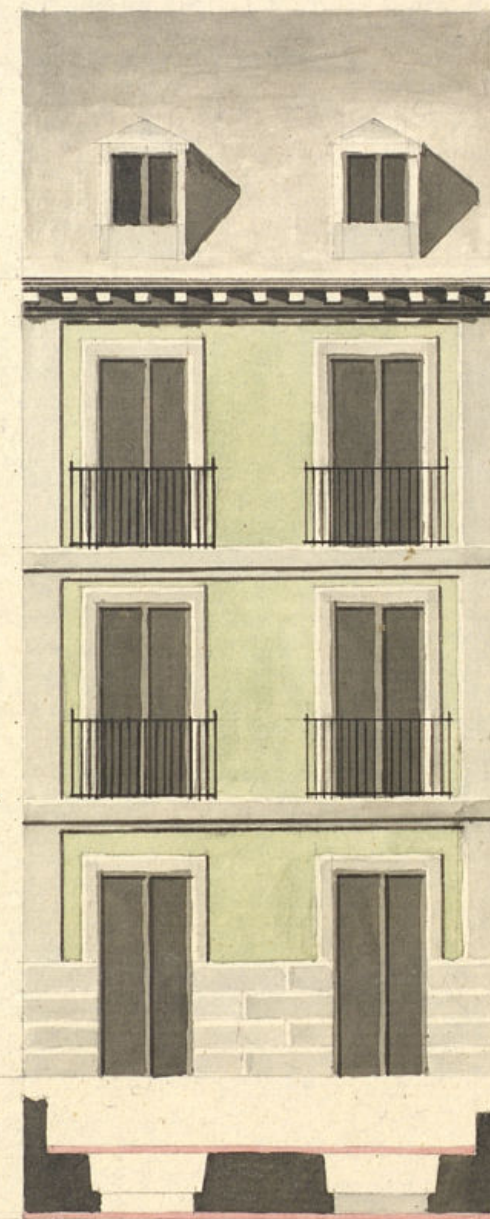

Vicente Sanchez

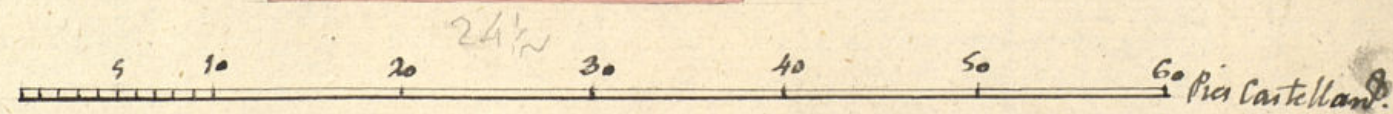

Sello 4.^o de
40 mrs.



Año de
1820.

Habilitado jurada por el Rey la Constitución en 9 de Marzo de 1820.

D. S. Comisario.

D. B. F.

Juan Paviere, Duero. de una Casa en
la Calle del Barco, Venalada con el
n.º 23. de la manzana 363. à V.S. ha-
ce presente: Que teniendo q. hacer nue-
va la fachada por aumentar un quan-
to segundo, para darle mas habitacio-
nes, con arreglo al Plan que presenta
firmado por el Arquitecto D.ª Vicensa
Sancho, q. ha de dirigir la obra: en
esta annicion=

Madrid 17 de Junio de
1820.

En Ayuntamiento Comunal:
Pase al S.º Rexidor Co-
misario del Cuartel Pa-
ra q. oyendo al S.º Arqui-
tecto mayor informe lo q.
se le ofrezca.

D.

N.º 23 de Junio de 1820.

Informe al S.º Arquitecto mayor
esta villa.

Marsin

D. S. Comisario.

A.V.S. pp. ca. Le conceda la competente
licencia previa la tiza de Cuerdas para
colocar en la calle los materiales nece-
sarios para la obra; Exacia q. espere
recibir el S.º. Madrid y Junio 17 de 1820

Juan Paviere

Ayuntamiento de Madrid

Entendido el dicto A.V. y del que preste el Exmo. Ayuntamiento
he visto y reconocido la almeida q. deba observarse en la

Constancia de la nueva fachada que D. Juan Pariente intendiente
oficia en la Casa n.º 29 man.ª 363, Calle del Banco con
arreglo al Plan que presento firmado por el Arquitecto
D. Vicente Sancho que ha de dirigir la obra; Teniendo en cuenta
digo: que esta fachada debe establecerse en línea recta lo
veinte y cuatro y medio pies que tiene de extensión atando
con las Casas medianeras; Encuyo supuesto no se me ofrece
alguno acerca de la concesión de la licencia y solución el inter-
vado bajo la observancia del diseño presentado mediante esta
arreglado pero con las siguientes circunstancias de que los cimientos
han de construirse de piedra picada y muela de cal y arena sobre
terreno firme dándole suficiente profundidad y cuatro pies
de grueso hasta el curral del plan terreno, en donde se hallan de
medio pie de cada lado se sentará el Local de Santería de tres
pies de altura lo menos y el tirón correspondiente, Reunidos de
estas descubiertas en el punto mas elevado de la calle Continuan-
dolas a nivel hasta el mar bajo sin que falten en su en-
gran punto del descenso; Sobre el referido Local y con el mismo
grueso de tres pies seguirá de fábrica de ladrillo con muela de cal
y arena el cuerpo bajo hasta la imposta del piso principal
y de la misma fábrica en todas sus alturas; siendo los arcos de
puertas y ventanas del mismo material sin entramado alguno
ni umbrales de madera se hallarán en quasto de pie por lo
interior en cada piso de los superiores; De forma que resulte el
piso segundo de dos pies y medio para el aliento del Aleno
que será de madera descubierta compuesta de soleras canchales
con toradura y corona superior moldada y canchales de plomo
u opadela con vertederos que arrojen las aguas fuera de la
Calle de la Acera, colocados en términos q' no viciaran sobre
los faroles de alumbrado; Reunidos las boquillas de alfileres
y regadores con yeso. Las guardillas se situarán a plomo
del filo interior de la fachada sin antepedimento sobre

el Aleno dependiendo los balaustrados del piso principal de pie y medio de grueso
y uno de los segundos, siendo de altura de tres pies y tan quan-
to y el intervalo de los balaustrados de seis dedos; Dependiendo Re-
didas las portillas en el grueso de la pared en pie por lo menos
y mas de tres separadas del muro de la luz de las Ventanas. En
las puertas no habrá batiente ni pedáneo que salga al filo
exterior de la fachada para que no impida al tránsito publi-
co debiendo abrirse aquellas hacia el interior de la portada.
En la acera se sentarán losa de medio pie de grueso y
tres de faldada, sin que en ellas puedan abrirse huecos
orientales alor botanos, debiendo colocarse en las moduras
de las puertas o verticales alor duma huecos de la fachada;
Deposito una por ultimo Alameda decentemente con ar-
reglo aun buen orden de construcción. Pero como el
Excmo Ayuntamiento se halla exclusivamente encargado
de la Policía, buen ayuntamiento de los edificios y de la seguridad
pública podrá cuando guste el Excmo. Sr. Jefe Político y
Caballero Regidor del cuartel mandar q' se informe
informe sobre el estado de la obra, sin embargo que
el mismo deberá dar aviso luego q' tenga sentada
la Cantina; Seguida despues de curado el piso principal
y tenido despues de coronada la fachada con el Aleno
para q' especulador, conve por ello, havran cumplido
quanto el Excmo Ayuntamiento tubo cabien resuelto
en el particular. Madrid 24 de Junio de 1880.

Excmo. Sr. Jefe

El Regidor Comisario del Cuartel de Moravillas

no encuentra reparo en que C.E. conceda la licencia que se solicita
por este expediente arreglándose en un todo a lo que propone el Sr. Arquitecto ma-

por, sin embargo V.E. resolvera lo mas acertado. Dios guarde á V.E. m^{te} años
Madrid 28 de Junio de 1820.

El Regidor Comisario del Cuartel de Moravillas.

Casimiro Marín

Mad. 4 de Julio de 1820.
Excmo. Ayuntamiento.

Concedere la licencia pedida con arreglo al q^o se informa.



D. Fran.^{co} Y^o

Certifico que D. Juan Paniente Dueño de una
casa en la calle del barco señalada con el N.º 29.
m. 363. acudió al mismo Excmo ayuntamiento. soli-
citando licencia p.^a construir & nuevo la fachada de
dha casa con arreglo al plan q.^o presentaba forma-
do por el arq.^{to} D.ⁿ Vicente Sanchez. En su conreg.^a y la
dho informado en su raxon por los Sres Reg.^{or} Comp.^{or} del
Cuartel y arq.^{to} mayor acuerdo S.E. en 4. del corr.^e con-
ceder dha licencia para la observancia del diseño pre-
sentado y q.^o ^{la expresada} fachada se establezca en linea recta
los veinte y quatro y medio pies q.^o tiene de extension
avando con las casas medianeras q.^o con las precisas in-
cumbrancias dha.

J.^o y C. Comte, y se pueda proceder ala espe-
cial. Ala expresada obra doy la presente q.^o
firmo. Madrid 6. de Julio de 1820. J. F. y M.

Dha

