

Policia y ornato pp. Co.

La 58-25-

Ayuntam. Constitucional — 1820.

Sobre licencia para construir de
nueva planta hasta el piso principal la
fachada de una casa en la Calle de la
Munera N^o 12. manzana 482. pro-
pia de Carlos Gomez Duran.

Secretaria del P. Ybarra.

Fachada
Edificacio
cos en la
Construc

Fachada de la Casa C.^{ta} de las Minas, N.^o 12, de la Manz.^a 482 para la
 Redificación del primer Cuerpo de su Planta Vaya y aplomax sus hue-
 cos en los pisos 1.^o y 2.^o sobre los de d^{ha} Planta Vaya en su Nueva
 Construcción. Segun se demuestra con la Tinta color de Carmin.

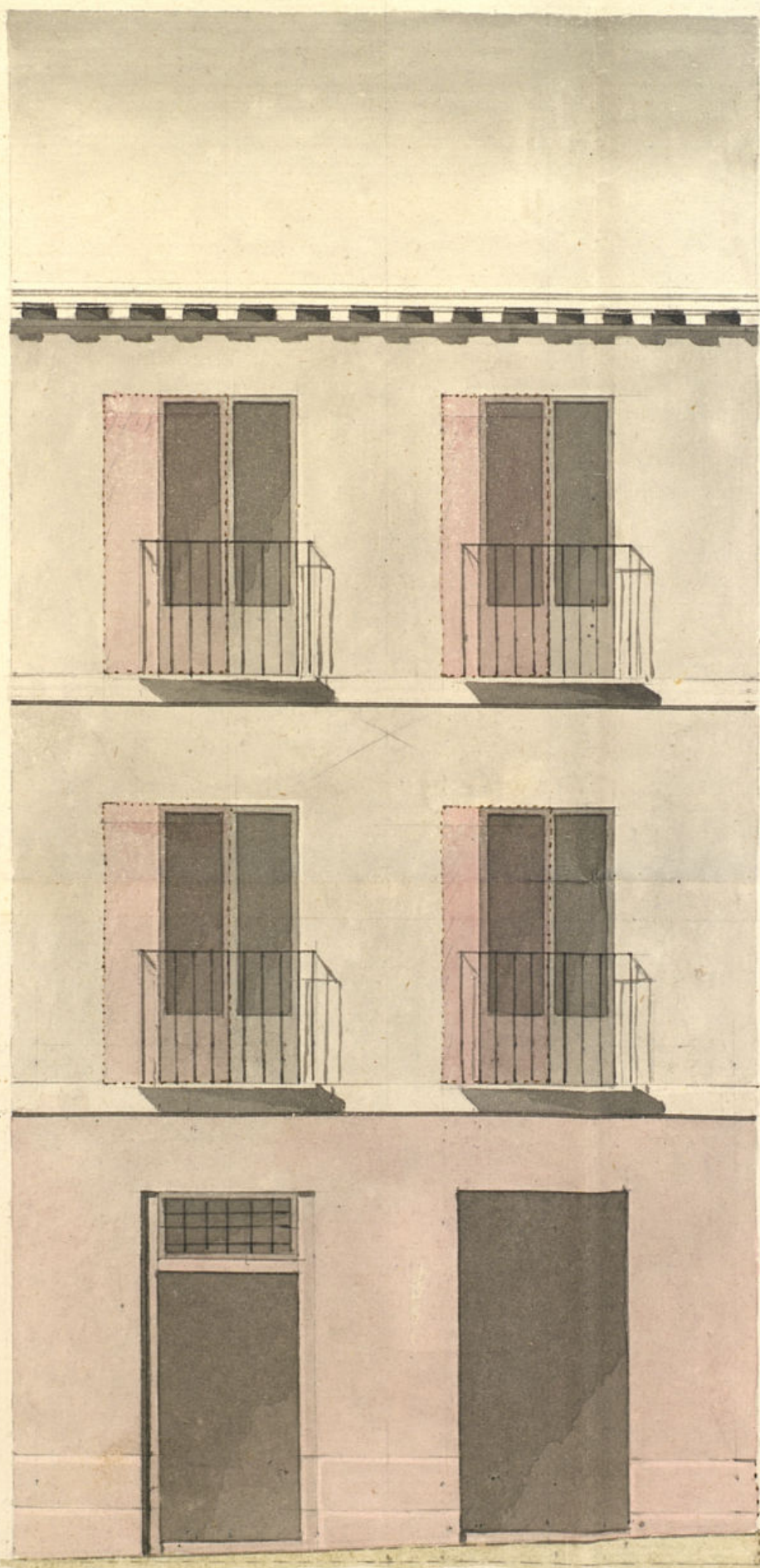

Uniformado en 3 de Abril de 1820.

[Signature]

Att.^o 19 de Febrero de 1820

Escala de

5.

10.

20.

3.^a piso Castellanos

Pedro Regalado
 de Soto

Ayuntamiento de Madrid

Sello 4.^o
40 mrs.

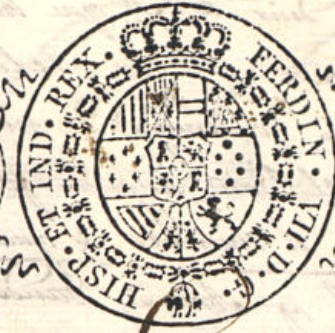

Año de
1820.

Madrid 28 de
Marzo de 1820.

En Ayuntamiento
de Madrid.

Pase al Sr. Reg.^o
Comisario del Mar
del p.^o q.^o oyendo
al arg.^o mor in
forme.

Mad. 29 de M.^o de 1820.

Informe el Arqui-
ecto mayor, sobre
de Contemidos,
Landaluce.

Sr. Comisario

Yo Sr. D.
Carlos Gomez Duran vecino de esta Corte, de V.E.
con el debido respeto dice: es dueño de la casa sita en
la Calle de las minas, enclavada con el n.^o 13. de la
manzana 488 en la q.^o le es indispensable construir
de nueva planta, desde sus cimientos hasta recibir
el primer piso del cuarto principal, el cuerpo vano
de la fachada de esta casa, y para poderla dar con
el mayor orden simétrico y hermoso propio de buena
arquitectura, tiene q.^o mover las dos puertas del portal y se-
gunda, para q.^o guarden el orden de sus plantas con
las de la planta baja, según se demuestra en el plan
q.^o presento a V.E. dispuesto p.^o el Arquitecto D. Pedro
Regalado de Vto. q.^o esta encargada en la dirección
de la obra, y a fin de q.^o previas las diligencias q.^o en
estos casos se practican, se sirva V.E. concederme las
licencias necesarias, para q.^o si lo tubiere a bien pueda
executar dicha obra. Merece q.^o sepa recibir de V.E.

Mad. 27 de Marzo 1820. Carlos Gomez Duran
Ayuntamiento de Madrid
Ayuntamiento Constitucional Capital

D. Carlos Gomez Duran dueño de la casa N.º 12 manz. 482
 Calle de las Minas. Dijo decir a N.º que he mandado la citada casa
 y no halla inconveniente en que se le conceda al interesado la comp.
 de licencia para que construya de nueva planta el cuerpo bajo de
 casa según demuestran el plano adjunto firmado por el Arquitecto D.º
 Regalado & Soto; siendo el cimiento de quatro pies de grueso y de piedra
 mal con mezcla de cal y arena, dándole suficiente pro fundidad hasta
 hallar el firme, sobre el qual se sentarán las dos plantas de cantos
 de tres pies de grueso, continuando la pared hasta el cuerpo del piso principal
 del mismo grueso sin entramado alguno ni umbrales de madera y
 arco de Puerta y Ventana de fábrica de ladrillo; dejando los
 balcones del piso principal de pie y medio de ancho, y los segundos de un pie
 todo conforme alas reglas de policía, pues de faltar a ellas deberá haber
 responsable al Arquitecto que dirija dichas obras, y al mismo dueño
 que es quanto puedo informar sobre el particular. Madrid.
 3 de Abril de 1820.

D.º Juan Aguado

Excmo. Sr.
 El Comisario del Cuartel se conforma con el
 escrito del Arquitecto mayor, y no halla reparo y
 ve. le concede la licencia que solicita, según el refe-
 rido y conforme: Madrid Abril 6. de 1820.

Madrid 6. de Abril de 1820.

Excmo. Ayuntamiento. Constitucional.

Concederé la licencia que se pide con arreglo al infor-
 mado por el Sr. Regidor Com.º del Cuartel y Arq.º mayor.

B

D.º N.º Co. Sr. de Ybarra. Sr.

Certifico que Carlos Gomez Duran dueño de
 una casa en la Calle de las minas señalada con
 el N.º 12. de la manzana 482. acudio al mis-
 mo Excmo. Ayuntamiento. Constitucional solicitando li-
 cencia p.º Continúa de nueva planta, desde su cim.
 hasta recibir el primer piso del cuarto principal con arce-
 glo al plan q.º presentaba firmado p.º el Arq.º D.º
 Regalado & Soto. En su inteligencia y la de lo infor-
 mado en su favor por el Sr. Regidor Com.º del
 Cuartel y Arq.º mayor acuerdo S.º E. en 6. del Co-
 rriente conceder dicha licencia bajo la observan-
 cia de lo dispuesto presentado, y la precisa circunstan-
 cia de q.º el cim.º sea de quatro pies de =

Ya q.º como ya se puede proceder
 ala ejecución de la expresada obra, doy la pre-
 sente en Madrid a 5 de Abril de 1820.

Wm. Co. Jones

1840

21975 284 282 281 280 279 278 277 276 275 274 273 272 271 270 269 268 267 266 265 264 263 262 261 260 259 258 257 256 255 254 253 252 251 250 249 248 247 246 245 244 243 242 241 240 239 238 237 236 235 234 233 232 231 230 229 228 227 226 225 224 223 222 221 220 219 218 217 216 215 214 213 212 211 210 209 208 207 206 205 204 203 202 201 200 199 198 197 196 195 194 193 192 191 190 189 188 187 186 185 184 183 182 181 180 179 178 177 176 175 174 173 172 171 170 169 168 167 166 165 164 163 162 161 160 159 158 157 156 155 154 153 152 151 150 149 148 147 146 145 144 143 142 141 140 139 138 137 136 135 134 133 132 131 130 129 128 127 126 125 124 123 122 121 120 119 118 117 116 115 114 113 112 111 110 109 108 107 106 105 104 103 102 101 100 99 98 97 96 95 94 93 92 91 90 89 88 87 86 85 84 83 82 81 80 79 78 77 76 75 74 73 72 71 70 69 68 67 66 65 64 63 62 61 60 59 58 57 56 55 54 53 52 51 50 49 48 47 46 45 44 43 42 41 40 39 38 37 36 35 34 33 32 31 30 29 28 27 26 25 24 23 22 21 20 19 18 17 16 15 14 13 12 11 10 9 8 7 6 5 4 3 2 1

3. *Chrysomelidae* (Coleoptera) - 1 specimen

Die 2te Abtheilung d. Preussischen Armee

made in the summer of 1862

Chancel, 7th. Major road N. on S. side

... ..

Memorandum of the Proceedings of the
Board of Directors of the
American Museum of Natural History
at the City of New York
on the 10th day of January 1881

[Faint handwritten notes at the bottom of the page]

[Faint, illegible handwriting]

Handwritten signature

1850

Beats on October 25. 2. 3. 4. 5. 6. 7. 8. 9. 10. 11. 12. 13. 14. 15. 16. 17. 18. 19. 20. 21. 22. 23. 24. 25. 26. 27. 28. 29. 30. 31. 32. 33. 34. 35. 36. 37. 38. 39. 40. 41. 42. 43. 44. 45. 46. 47. 48. 49. 50. 51. 52. 53. 54. 55. 56. 57. 58. 59. 60. 61. 62. 63. 64. 65. 66. 67. 68. 69. 70. 71. 72. 73. 74. 75. 76. 77. 78. 79. 80. 81. 82. 83. 84. 85. 86. 87. 88. 89. 90. 91. 92. 93. 94. 95. 96. 97. 98. 99. 100. 101. 102. 103. 104. 105. 106. 107. 108. 109. 110. 111. 112. 113. 114. 115. 116. 117. 118. 119. 120. 121. 122. 123. 124. 125. 126. 127. 128. 129. 130. 131. 132. 133. 134. 135. 136. 137. 138. 139. 140. 141. 142. 143. 144. 145. 146. 147. 148. 149. 150. 151. 152. 153. 154. 155. 156. 157. 158. 159. 160. 161. 162. 163. 164. 165. 166. 167. 168. 169. 170. 171. 172. 173. 174. 175. 176. 177. 178. 179. 180. 181. 182. 183. 184. 185. 186. 187. 188. 189. 190. 191. 192. 193. 194. 195. 196. 197. 198. 199. 200. 201. 202. 203. 204. 205. 206. 207. 208. 209. 210. 211. 212. 213. 214. 215. 216. 217. 218. 219. 220. 221. 222. 223. 224. 225. 226. 227. 228. 229. 230. 231. 232. 233. 234. 235. 236. 237. 238. 239. 240. 241. 242. 243. 244. 245. 246. 247. 248. 249. 250. 251. 252. 253. 254. 255. 256. 257. 258. 259. 260. 261. 262. 263. 264. 265. 266. 267. 268. 269. 270. 271. 272. 273. 274. 275. 276. 277. 278. 279. 280. 281. 282. 283. 284. 285. 286. 287. 288. 289. 290. 291. 292. 293. 294. 295. 296. 297. 298. 299. 300. 301. 302. 303. 304. 305. 306. 307. 308. 309. 310. 311. 312. 313. 314. 315. 316. 317. 318. 319. 320. 321. 322. 323. 324. 325. 326. 327. 328. 329. 330. 331. 332. 333. 334. 335. 336. 337. 338. 339. 340. 341. 342. 343. 344. 345. 346. 347. 348. 349. 350. 351. 352. 353. 354. 355. 356. 357. 358. 359. 360. 361. 362. 363. 364. 365. 366. 367. 368. 369. 370. 371. 372. 373. 374. 375. 376. 377. 378. 379. 380. 381. 382. 383. 384. 385. 386. 387. 388. 389. 390. 391. 392. 393. 394. 395. 396. 397. 398. 399. 400. 401. 402. 403. 404. 405. 406. 407. 408. 409. 410. 411. 412. 413. 414. 415. 416. 417. 418. 419. 420. 421. 422. 423. 424. 425. 426. 427. 428. 429. 430. 431. 432. 433. 434. 435. 436. 437. 438. 439. 440. 441. 442. 443. 444. 445. 446. 447. 448. 449. 450. 451. 452. 453. 454. 455. 456. 457. 458. 459. 460. 461. 462. 463. 464. 465. 466. 467. 468. 469. 470. 471. 472. 473. 474. 475. 476. 477. 478. 479. 480. 481. 482. 483. 484. 485. 486. 487. 488. 489. 490. 491. 492. 493. 494. 495. 496. 497. 498. 499. 500. 501. 502. 503. 504. 505. 506. 507. 508. 509. 510. 511. 512. 513. 514. 515. 516. 517. 518. 519. 520. 521. 522. 523. 524. 525. 526. 527. 528. 529. 530. 531. 532. 533. 534. 535. 536. 537. 538. 539. 540. 541. 542. 543. 544. 545. 546. 547. 548. 549. 550. 551. 552. 553. 554. 555. 556. 557. 558. 559. 560. 561. 562. 563. 564. 565. 566. 567. 568. 569. 570. 571. 572. 573. 574. 575. 576. 577. 578. 579. 580. 581. 582. 583. 584. 585. 586. 587. 588. 589. 590. 591. 592. 593. 594. 595. 596. 597. 598. 599. 600. 601. 602. 603. 604. 605. 606. 607. 608. 609. 610. 611. 612. 613. 614. 615. 616. 617. 618. 619. 620. 621. 622. 623. 624. 625. 626. 627. 628. 629. 630. 631. 632. 633. 634. 635. 636. 637. 638. 639. 640. 641. 642. 643. 644. 645. 646. 647. 648. 649. 650. 651. 652. 653. 654. 655. 656. 657. 658. 659. 660. 661. 662. 663. 664. 665. 666. 667. 668. 669. 670. 671. 672. 673. 674. 675. 676. 677. 678. 679. 680. 681. 682. 683. 684. 685. 686. 687. 688. 689. 690. 691. 692. 693. 694. 695. 696. 697. 698. 699. 700. 701. 702. 703. 704. 705. 706. 707. 708. 709. 710. 711. 712. 713. 714. 715. 716. 717. 718. 719. 720. 721. 722. 723. 724. 725. 726. 727. 728. 729. 730. 731. 732. 733. 734. 735. 736. 737. 738. 739. 740. 741. 742. 743. 744. 745. 746. 747. 748. 749. 750. 751. 752. 753. 754. 755. 756. 757. 758. 759. 760. 761. 762. 763. 764. 765. 766. 767. 768. 769. 770. 771. 772. 773. 774. 775. 776. 777. 778. 779. 780. 781. 782. 783. 784. 785. 786. 787. 788. 789. 790. 791. 792. 793. 794. 795. 796. 797. 798. 799. 800. 801. 802. 803. 804. 805. 806. 807. 808. 809. 810. 811. 812. 813. 814. 815. 816. 817. 818. 819. 820. 821. 822. 823. 824. 825. 826. 827. 828. 829. 830. 831. 832. 833. 834. 835. 836. 837. 838. 839. 8