

1^a 58-4 Co
 Policia yornato pp.

5859

Sobre licencia p^a construir la fachada
 de la casa n.^o 20 manz.^a 14 en la Calle de
 la Cava. vaya q.^e es Porada de S.^m Juan
 propia de D.ⁿ Alonso Martinez.

Secret.^{ria} or
 de S.^m D.ⁿ Angel Gonz.² Barreyro.
 (va^{te} desde 7 de Enero)

C. 118

Cava vafa Casa num.^o 20. manz.^a 149. propia de
 Sr. Alonso Martin.

Nota. La parte vafa de mano izquierda distinguida de carrin es posesion
 de la casa contrigua.

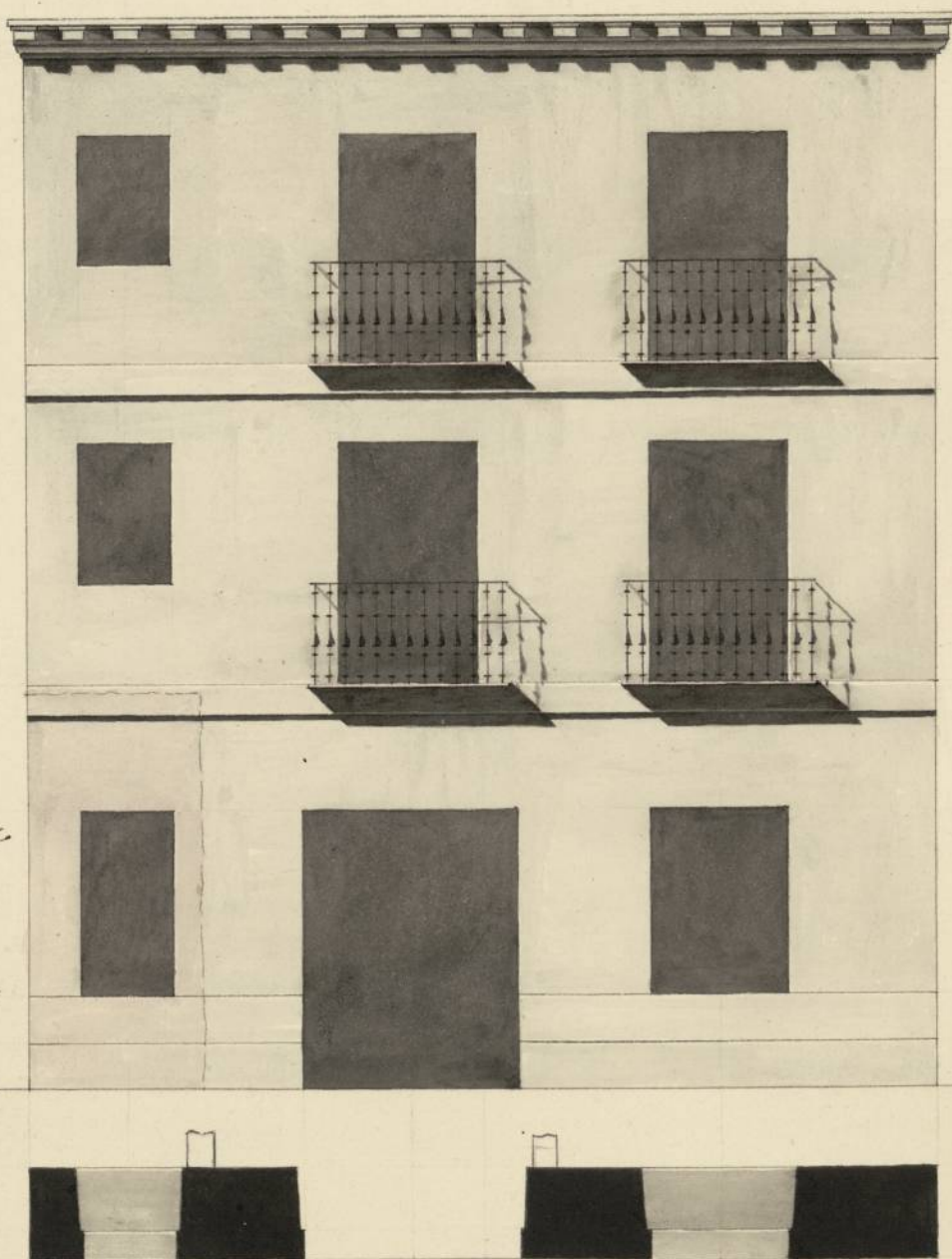

Informado en 29 de
 Mayo de 1819.
 Alvarado
[Signature]

29 p'

10 8 6 4 2 0

10

20

30

Madrid y Ab.^l 15 de 1819.

Juan Ang. de Melan
 Valdes.
[Signature]

Ayuntamiento de Madrid

36

Caba Alta

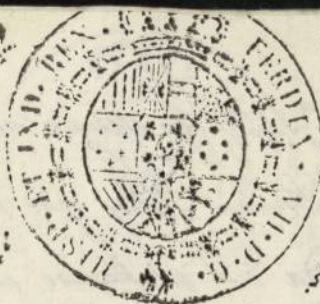

Madrid 25 de
Mayo de 1819.
En su Ayuntamiento

Excmo Señor.

Pase al S. Reg. ^{cr cr} D.ⁿ Alonso Martinez de esta vecindad, Duño de
Comisario del la casa Posada de S.ⁿ Juan sita en la Cova vasa num.^o 20
Guarrel p.^a of. de la manz.^a 149. presenta a V.E. el Diseño correspondi-
oyendo al ebrg. entre para la Veedificacion de la fachada principal, firma-
mayor info. do del Arquitecto D.ⁿ Juan Miguel de Tristán encargado de
me lo q. sele su direccion, a cuya reedificacion debe tambien concurrir
ofrecia q. el Duño de la casa contigua que lo es de la parte vasa
parezca señalada en el referido diseño. En cuya atencion

Madrid 25 Mayo
de 1819.

A.V.E. humildemente suplica que prebiat las

Diligencias de estilo, se digne concederle la respectiva
Inf.^{ma} il.^{ta} licencia con el señalamiento de sitios para el acopio y
Arq.^{to} mayor. elaboracion de los materiales necesarios a la execucion de
Magnate estas obras, como lo espera. Madrid 18 de Mayo de 1819.

^{co}
Como tipo y encargado del q.^e expone.

Pedro Ferrás

Como Comisario

Entiendo del Decreto de S.ⁿ y del que prade del l.^{to}mo. Ayuntamiento de Madrid y reconocido la eliminacion
que deve observarse en la contruccion de la fachada que D. Alfonso Martinez intenta

Edificia en la Casa Baja num.^o 20, manz.^a 149, con arreglo al Plan que presenta firmado por el Arquitecto D. Juan Miguel Puelan Valsey que ha dirigido la obra; Y en su consecuencia digo: que dha. fachada debe establecerse en línea recta los 29 pies que tiene de estension estando con la medianera n.^o 59 y siguiendo la línea recta al ángulo de la Puerta de la Villa num.^o 4, manz.^a 148; En cuyo supuesto no se ofrece reparo alguno acerca de la concesion de la Lucernia que solicita, bajo la observancia del Diseño presentado mediante estas arreglado; pero con las precisas circunstancias de que los cimientos han de construirse de Piedra pedernal con mezcla de cal y Arena, sobre texano firme dandolos suficiente profundidad y quatro pies de grueso hasta el Empeño del Plan Texano, en donde retallandose medio pie por cada lado, se sentara en Lcual de cantería de tres pies de altura lo menos y el hicon correspondiente, resultando dos Placas descubiertas en el punto mas elevado de la Calle, continuandolas a nivel hasta el may bajo, sin que falten estas en ningun punto del terreno. Sobre el referido Lcual y con el mismo grueso de tres pies, seguirá de fabrica de ladrillo y mezcla de cal y Arena el cuerpo bajo hasta la imposta del piso 1.^o siendo los Arcos de Puertas y Ventanas del mismo material, sin entrama de alguno ni humbraces de madera; retallandose un quarto de pie por la interior del cada piso de los Superiores, de forma que resulte el piso Segundo de dos pies y medio para el Arrio del Alero, que sera de madera descubierta, compuesto de Volcan, Canchillos con toradura y Corona Superior moldada, y Canatores de plomo en Placa de Plata con vertederos que arrojen las aguas fuera de las Losas de la Azera. Colocados en terminos que no vrientan a plomo sobre los fustes del Alumbrado para que no se apaquen, recibiendo las Voquillas Caballetes y respaldos con Yeso. Las Buandillas se situaran a plomo sobre el filo interior de la fachada sin ante pecho volado sobre el Alero: demando los Balcones del piso 1.^o de pie y medio de vuelo y uno los del Segundo siendo de altura de tres pies y tres cuartos y el intenculo de los Balcones de sus dcos, desandando las patillas vertidas en la Pared un pie por lo menos y mas de otro separadas del Vico de la luz de las Ventanas. En las Puertas no abra batiante ni pedáneo que salga del filo exterior de la fachada para q.^e no impida el tramito Publico, deviendo abrir aquellas hacia lo interior de la Concesion. En la Azera se senta



Loray de Piedra de tres pies de altura y medio de grueso, sin que en ellas puedan abrirse lumbreras
ni horizontales a los Sotanos, deviendo colocarse en las machetadas de las Puercas o ventricales
a los demas muros de la fachada, dexando esta por ultimo Coronada decentem.^{te} con arreglo
a un buen orden de construcion. La fachada Alcorria a la casa alta deviera demolerse igual-
mente por ser entramada, informe y en mal estado de seguridad, por lo que el dueño presen-
tara el correspond.^{te} Plan, y allandote conforme, se continuara bajo las reglas que ~~se~~
exponen para su fachada parat. sin otra nueva diligencia, pues esta es extensiva a las
dos Fachadas. Pero como el Excmo. Ayuntamiento.^{to} se cilla ~~advisar~~ encargador de la Policia
buen aspecto de los edificios y de la Seguridad Publica, podra quando guste el Sr. Con-
sejero y el Caballero Regidor del Puercal, mandara que reconocia e Informe sobre
sobre el estado de la obra, sin embargo que el dueño deviera dar abiso luego que este
sentada la antecia, p.^a practicara el primer Reconocimiento, segundo despues de enra-
dado el pino parat. y tercero despues de coronada la fachada con el Alcor, para que prac-
ticados conite por ellos haviere cumplido quanto el Excmo. Ayuntamiento.^{to} tuvo abien re-
solved sobre el particular = Madrid 29, de Mayo de 1819,

Ant. Lopez Aguado

Excmo. Sr.
El Com.^{to} notalla repare enq.^{te} V.E. conceda lalic.^a que se solicita
vase las reglas que propone elh. Ayto. mayor, sin dispensacion al-
guna, de lto. o parte. Mad.^d 2 de Jun.^o de 1819.

Mad.^d 3 de Jun.^o de 1819.
Enmucty.^{to}

Rafael de Reynatiz

Concedese la licencia pedida con arreglo a lo q.^{se} informo por los
Ayto. mayor y Reg.^{to} Comisario del Puercal

Hecha en 5

Ayuntamiento de Madrid



Vicente M.^a de Arauna D.^e

Ha

Certifico, q. D.^o Alonso Martinez, Dueño de la Casa Posada de S.^o Juan sita en la Cava-
vaya n.^o 20 de la manz.^a 149, presentó mem.^a al
mismo Excmo. Ayuntamiento solicitando licencia p.^a
construir la fachada de ella con arreglo al plan
q.^e presentaba firmado del Arq.^{to} D.^o Juan
Miguel Izquierdo Valdez. Teniéndose en inteliq.^a y la
slo informado por el M.^e Regidor comisario
del Cuartel, y p.^r el Arq.^{to} mayor, acordó
S.^e en 3 de este mes conceder la licencia
q.^e se pedia, estableciéndose una fachada
en linea recta los 29 pies q.^e tiene de exten-
sion, atando con la medianera n.^o 13, y sigui-
endo la linea recta al angulo de la Posada
de la Villa n.^o 4 manz.^a 148, vago la observan-
cia del referido plan presentado, pero con las
precisas circunstancias D.^e Sigue el in-
forme del Arq.^{to} mayor Srta. la fecha —
Y p.^a q.^e conve y se pueda proceder a la
execucion de la expresada obra, con la pre-
vencion de que se presente el plan q.^e se inti-
ca de la fachada p.^r la lava-alta p.^a su apro-
vacion, doy esta Certificacion en Madrid
a 5 de junio de 1819.

75