

Policia y ornato^{co} pp.

1^a 58-45-

1820.

Sobre licencia para construir &
 nuevo una casa en la calle del Aguila N.
 S. manzana 114 propia del monasterio
 de Religiosas que llaman de las Ballecas

Secretaria del S. Or^o y Barra.

Fachada de la casa N.º 5 de la Manzana 114 propia de las Señoras
 Bernardas de la Piedad Vulgo de las Ballicas segun se trata construir en la
 Calle del Angel.

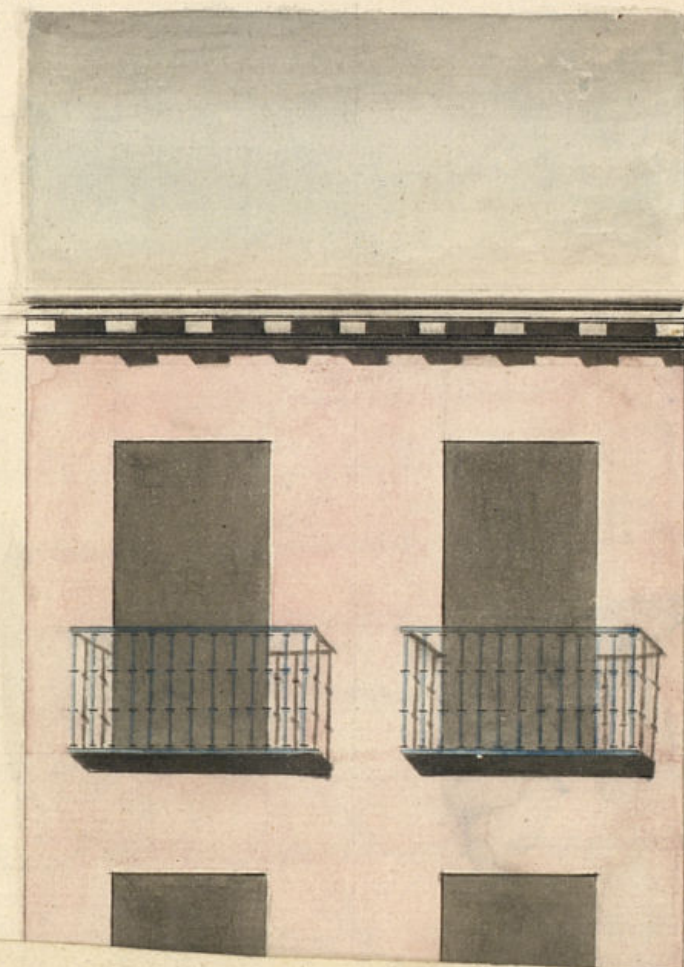

ARCHIVO DE VILLA
 Secc. Leg. N.º Orden
 1 58 41
 Inventario n.º

Fachada de la casa N.º 5 de la Manzana 114 propia de las Señoras
Bernardas de la Piedad Vulgo de las Ballecas segun se trata construir en la
Calle del Angel.

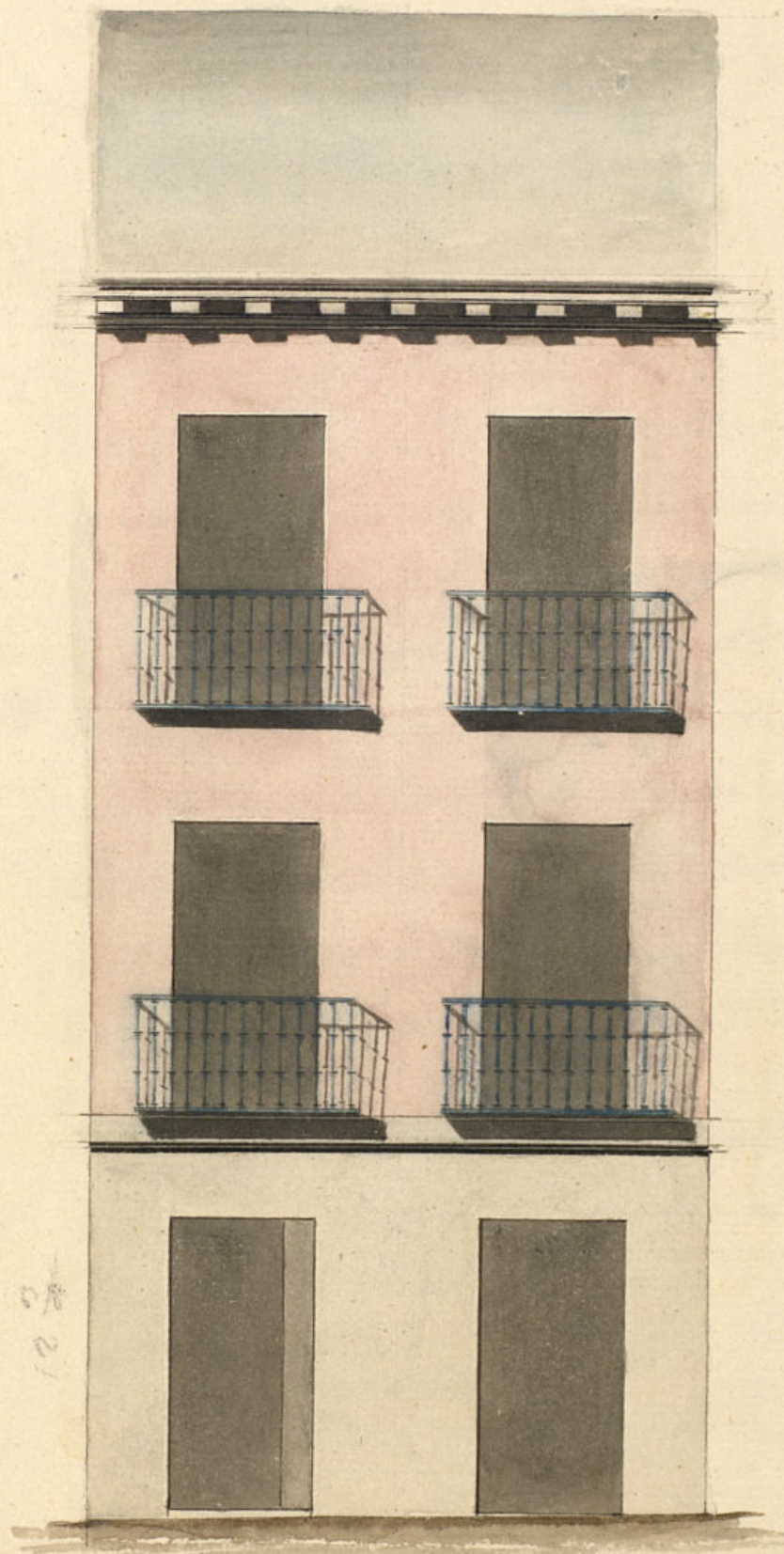

Formado en 8 de Abril de 1820.

[Signature]



Madrid 1.º de Abril de 1820.

Juan de Blas Molinero

[Signature]

0 2 4 6 8 10 20 pies Castellanos

ento de Madrid

Delto 4.
40 mrs.

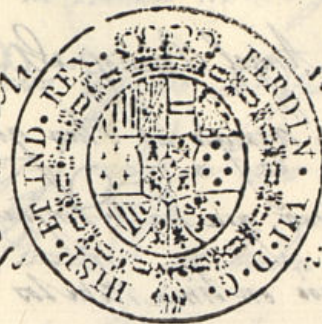

Año de
1820.

Habilitado jurada por el Rey la Constitucion en 9 de Marzo de 1820.

Excmo. Sr. Ayuntamiento de la Heroica Villa
de Madrid.

Mad. 5 de Abril
de 1820.

En Ayuntamiento
Constitucional.

Pase al Sr. Rector
Comisario del Cuartel
para q. oyendo al Sr.
Arquitecto mayor
informelo q. se le
ofrezca.

Se

Madrid 5 de Abril
1820.

Por el Sr. An-
nio Lopez Aguado
Arquitecto mayor
diga lo q. se le ofrezca
parezca.

D. José María de Vergara y Trujillo; Apo-
denado y Abogado del Monasterio de Re-
ligiosas que habitan las Balleas de esta Corte,
cuyas pertenecen una casa en la Calle del Angel
Barrio de San Juan el Grande, señalada con el
N.º 5 de la Manzana de la Cruz, la cual hace muchas
años se halla en ruina; presenta a V.E. el Plan
de la Casa citada para que preste las diligen-
cias de estilo y bajo la Direccion de Arquitecto
aprobado pueda procederse a su execucion;
Donde.

A V.E. Sup. se digna conceder la competente licencia
para poderlo beneficiar, en que recibirá gracia.

Madrid 4 de Abril 1820.

Por mandado del Sr. Abog.
J.º Miguel Echazuri

Ayuntamiento de Madrid

Intenido del decreto de N.º 1.º y del que precede del Sr. Ayuntamiento de Visto y ruego

do la alineación que debe observarse en la construcción de la nueva fachada de la casa.
num. 3, manz. 14, calle del Angel Barrios al. San. 10 que D. Jose San. 10 Murguero
Vitarren, intenta construir, con arreglo al Plan que presenta firmado por el Arquitecto
D. Juan de Blas Molinero, que ha de dirigir la obra, y en su consecuencia digo
que dicha fachada debe establecerse en línea recta los diez y nueve pies que tiene de l.
también atando con la Casa lateral, resultando de este alineamiento remeterse por
la medianía de la derecha un pie, dejando a beneficio del tránsito Público nueve
y medio pies superficiales. En cuyo supuesto no se me ofrece reparo alguno ha
la de la omisión de la Lluvia que solicita el interesado, bajo la observancia del
Diceno presentado mediante el Est. Arreglado, pero con las preñes circunstanciales de
que los Cimientos han de construirse de Piedra Pédernal y mezcla de sal y Arena
sobre Fosa no firme dándoles suficiente profundidad y cuatro pies de grueso hasta
el ensay del Plan Fosa no, en donde retallándose medio pie de cada lado, se senta
en el canto de la entera de tres pies de altura lo menos y el lico correspondiente, res
tando dos lados descubiertos en el punto mas elevado de la Calle, continuandolos a n
vel hasta el mas bajo, sin que falten estas en ningún punto del diceno. Sobre e
refinado Lualo y con el mismo grueso de tres pies, seguirá de fábrica de ladrillo co
mezcla de sal y Arena, el cuerpo bajo hasta la imposta del piso pral. siendo
los axes de Puertas y Ventanas del mismo material, sin entramado alguno ni
lumbrales de madera, retallándose un cuarto de pie por lo interior en cada uno
y los superiores, de forma que resulte el piso segundo de dos pies y medio por
el asiento del Alero, que será de madera descubierta compuesto de Soleron, co
necillos con toradura y Corona Superior moldada y fanatones de Plomo u oja
de Lata, con vertederos que arrojen las aguas fuera de las Lomas de la azera,
torados en terminos que no vistan aplomo sobre los fachos del Alumbraado s'ec
riendo las voquillas, Caballotes y respaldos con Yeso. Las Puadillas se situa
rán aplomo del filo interior de la fachada, sin antepecho volado sobre el Alero
dejando los Ballones al piso Principal de pie y medio a buelo y uno lo

del Segundo, siendo de altura de tres pies y tres cuartos y el intervalo de los
Balcones de seis dedos, dejando las patillas recibidas en el grueso de la pared
un pie por lo menos y mas de otro separadas del filo de la luz de la
Ventanas. En las Puertas no habrá batiente ni Pedáneo que calga
del filo exterior de la fachada, para que no impida el tránsito Público,
deciendo abrir aquellas hacia lo interior de la Puerta. En la Azera
se venturan Lomas de Piedra de medio pie de grueso y tres de altura, sin
que en ellas puedan abrirse lumbrales horizontales a los balcones, deiendo solo
carse en las modetas de las Puertas o verticales a los demas huecos
de la fachada, dejando esta por ultimo recorrida duentem. te con are
glo a un buen orden de construcción. Pero como el Exmo. Ayuntamiento
se alla exclusivamente encargado, de la Policía, orden y aspecto de los Dispi
cios y de la Seguridad Pública, podrá quando quisiere el Exmo. Sr. Jefe
Político y Cavallero Regidor del Puastel, mandar que reconozca e informa
me sobre el estado de la obra, sin embargo que el diceno deberá dar abrio
nuego que este sentada la cantería, para practicar el primer reconocim.
segundo, despues de enmarcado el piso pral. y tercero quando se alie con
hada la fachada con el Alero, para que ejecutado conste por ellos haberse
cumplido quanto el Exmo. Ayuntamiento fuere abien resolver sobre el particu
lar = Madrid 8, de Abril de 1820.

Ex. mo. Sr.
No halló reparo alguno en que se conceda la licencia p. la obra
que se solicita siendo executada con arreglo a lo que previene el Ar
quitecto mayor. Mad. 11. de Abril 1820. Juan. 10 Yguierdo
Madrid y +

Abril 13 de 1822

En Ayuntamiento. Enstru^o

Conceder la licencia q. se pide con arreglo a lo q. se infor-
ma -

ma -



D. Fran^{co} de

Certifico: Que D.^{co} Juan. Muguiro e Txibarren
apoderado y maiordomo del monasterio y Religiosos
que llaman a las Vallecas ^{al que pertenece} ~~una~~ casa en la
calle del Angel ^{Barrio de la A. C.} señalada con el N.º 9. manzana 114.
acudio a dho Exmo Ayuntamiento. ^{licencia a} solicitando ^{planchada} p. Com.
la planta de nueva planta con arreglo al plan que
presentaba firmado p. el dñe D. Juan Blas de
Lirio. En su consecuencia, y la de lo informado
en su favor por el ^{lo} Regidor Com.º del Cuartel 7
arg. mayor acuerdo p. E. en 13 del corriente ^{conce}
der dha licencia vasa la observancia ^{diene} ~~del~~
presentado deviendo establecerse la fachada en li-
nea recta lo diez y nueve pies y tiene de extensión
atando con las casas laterales resultando ~~se~~
alineam. ^{to} remeterse p. la medianería de la derecha
un pie, dejando a beneficio el tramite ^{to} ~~de~~ nueve y
medio pies superficiales, pero con las precisas circunstan-
cias ^{ya} ~~ya~~ p. q. como y se pueda proceder ala eje-
cución de la expresada obra por lo presente que
firmo en Madrid a 15 de Abril de 1820.

2

Mem. co. 443

Carta de la Real Audiencia de Madrid
a los señores oidores de ella
en virtud de lo acordado en el
cabildo de la villa de Madrid
a trece de mayo de mil y seiscientos
y noventa y tres años
Yo el Rey
Por mandado del Rey
Juan de Ovando
Alcalde de la Real Audiencia de Madrid