

La 52 Ma-  
 Colicia y ornato pp. Co

1820.

Sobre licencia para construir una  
 fachada en una casa propia de D. Torre Ma-  
 xia Rodriguez en la Calle de Arriamel N.º 4  
 Manzana 534 =

Al Sr. D. Juan del S. J. Fran. Ferr. Barra



1820

Plano de la casa de  
don Juan de Dios

Plano de la casa de  
don Juan de Dios  
en la calle de San Juan  
de 1820

Hecho en 1820  
de 1820

Hecho  
1821

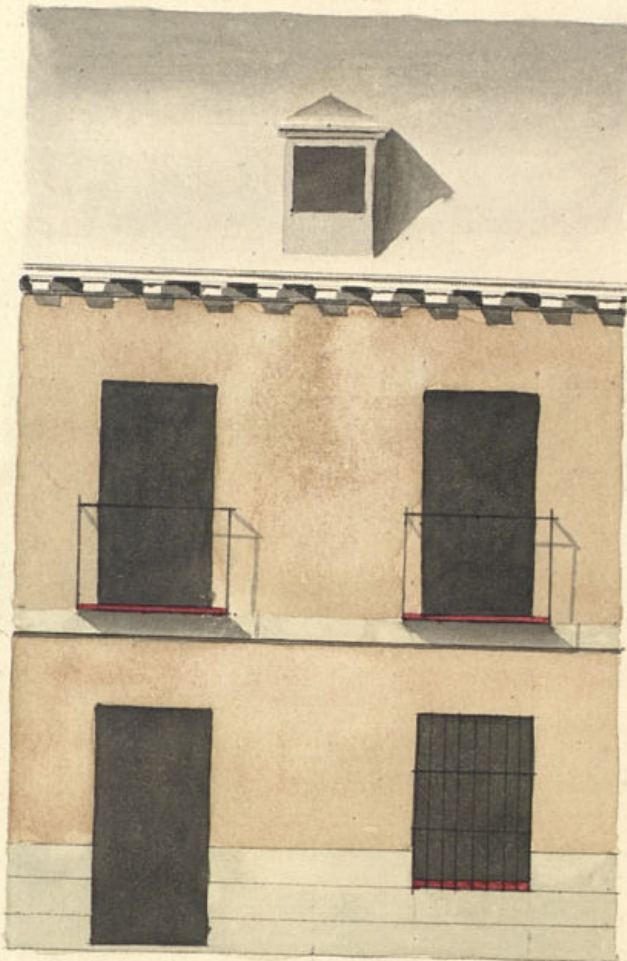

21 1/2

20 1/2

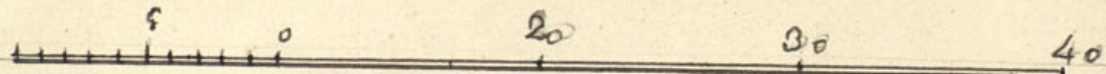

Manuel Brady



*Sello 4.<sup>o</sup>  
40 ms.*

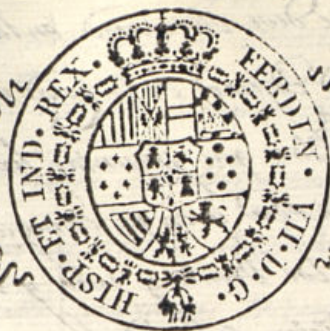

Año de 1820.

Ex<sup>mo</sup> Por

Madrid S. E.nero  
1820.

Por acuerdo del Em.  
Ayuntamiento.

Parca al Sr Comisario del  
Quartel para que  
oyendo al Sr Arquitecto  
mayor informe lo que  
le parezca. P

D.<sup>no</sup> José Maria Rodríguez Vecino de esta Corte  
con el debido respeto: Hace presente á V. E. q.<sup>ue</sup> en la Calle  
de Amanil quarter de afligidos le pertenece una Casa  
vaja n.<sup>o</sup> 11 en la manz.<sup>a</sup> 34, la q.<sup>ue</sup> solicita demoler  
y construirla de nueva planta, con arreglo en fachada  
á el adjunto diseño firmado del Arquitecto aprobado  
por la R.<sup>a</sup> Academia de S.<sup>n</sup> Fernando D.<sup>no</sup> Man.<sup>te</sup> Brady,  
á cuyo cargo esta su direcc.<sup>ion</sup>, y para proceder á el derri-  
bo y en nueva edificación.

At. 6 de Enero del 82.

Con el Plan presentado al Sr. Jefe de E. Sup.<sup>ca</sup> se sirva concederle la correspondiente licencia, en q.<sup>l</sup> reciviera especial mirz.  
que se le ofrezca y parezca.  
Madrid y Enero 3 de 1820.

Lopez

Senor Comissario

Jose Rodriguez

Madrid y Enero 3 de 1820.

Comisario al Decano de V. y a el que preside del Correo. Ayuntamiento de visto y



Reconociendo la atenuacion que debe observarse en la construccion de la fachada que D. Juan  
Maria Rodriguez, intenta edificar en la casa num.<sup>o</sup> 4.<sup>a</sup> manzana 55.<sup>a</sup> calle de  
Ananil con arreglo al Plan que presenta firmado por el Arquitecto D. Manuel  
Borja que ha de dirigir la obra y en su consecuencia digo: que dicha fachada deve  
establecerse en linea recta los veinte y uno y medio pies que tiene de extension en  
do con la casa inmediata bien construida, no solo en su linea sino en sus alturas  
de piso bajo y prat. y con la demas casa que tiene tres pisos, para en caso de nece-  
sidad las intermedias a la Matucia formen una linea recta; en cuyo su-  
puesto no se me opere reparo alguno acerca de la comunion de la altura y  
solicitud bajo la Obervancia del Dueno presentado mediante estas arreglado  
pero con la precisa circunstancia de que las cimientos han de construirse de Piedra  
Pedernal con mezcla de cal y Arena, sobre terreno firme, dándoles suficiente pro-  
fundidad y quatro pies de grueso hasta el Embray del Plan terreno, en donde se  
mande medio pie de cada lado se ventana el Local de panteria de tres  
pies de altura lo menos y el tizon correspondiente, resultando dos gradas descubiertas  
estas en el punto mas elevado de la calle y continuandolas a nivel hasta el  
mayor bajo sin que falten estas en ningun punto del descenso. Sobre el referido  
Local y con el mismo grueso de tres pies y regina de Fabrica de ladrillo con mezcla  
de cal y Arena el cuerpo bajo hasta la imposta del piso prat. siendo  
los Arco de Puertas y Ventanas del mismo material sin entramado alguno  
ni umbrales de madera hallandose un guasto de pie por lo interior de cada  
piso entre superiores, de forma que resulte el piso prat. de dos pies y tres cuartos  
para el viento del Aliso que sea de madera desastriada, compuesta de Vole-  
ras, Camillos con toradura y Corona Superior moldada y fanalones de Plomo u  
opade lata con vertederos que arrojen las aguas fuera de las Locales de la  
Azera colorados en terminos que no vistan a plomo sobre los fanalones de  
moldura recibiendo las Boquillas Cacaletas y regadores con Yero. de las  
Guardillas se situaran a plomo sobre el filo exterior de la fachada sin  
antepecho volado sobre el Aliso, dexando los Balcones del piso prat. de  
pie y medio a vuelo tornas y uno tornos siendo de altura de tres pies y  
tres cuartos y el intervalo de los balcones de sin dadas, recibiendo tales  
Barillas en el grueso de la pared un pie por lo menos y mas de tres

puerdas del vicio de la luz de la Ventana; Por las Puertas no abra entien-  
te ni pedana que salga del filo exterior de la fachada para que no impida el  
camino Publico, dexando abra aquellas hacia lo interior de la posesion. En la  
Azera se sentaran losas de piedra de medio pie de grueso y tres de salida sin  
que en ellas puedan abrirse lunbreras orientales a los balcones, dexando colocarse  
en las mochetes de las puertas o verticales a los demas huecos de la fachada, de-  
jando esta por ultimo recubierta decentemente con arreglo aun buen orden de  
construccion. Pero como el Excmo. Ayuntamiento se halla exclusivamente en cargo  
de la Ponia, buen aspecto de los edificios y de la Seguridad Publica: podra  
quando guste el Ilmo. Sr. Corregidor y facillero Regidor del Mariscal, man-  
dar que se reconozca e informe sobre el estado de la obra sin embargo que  
el Dueno devese dar abrio luego que este sentada la panteria y practica  
el primer Reconocimiento, segundo quando se este enrasado el piso prat. y  
tercero despues de cerrada la Fachada con el Aliso, p.<sup>a</sup> que practicado  
Conste por ellos abrase cumplido quanto el Excmo. Ayuntamiento tuvo abien  
resolver sobre el particular = Madrid 13, de Enero de 1820 =

Madrid 13 de Enero del 820.

Base al Excmo Ayuntamiento para  
que si lo tiene a bien, se sirva conceder la licen-  
cia que se solicita, para lo que no hallo inconveniente que opo-  
ner observandose quanto se previene en el anterior informe.

Lopez Aguado

Madrid 13 de Enero de 1820.  
En el Ayuntamiento

Concedere la licencia pedida con arreglo a lo que se informa, por el  
D. D. Comisario del Cuarsel y Arg. mayor



D.<sup>o</sup> Juan.<sup>o</sup> Fern.<sup>o</sup> de Harra &.

Certifico q.<sup>o</sup> D.<sup>o</sup> Dña Maria Rodriguez dueño de la casa  
N.<sup>o</sup> 4 manzana 934, en la calle de amaniel, acudió al mismo Excmo  
Ayuntam.<sup>to</sup> solicitando licencia p.<sup>o</sup> construir de nuevo d<sup>ta</sup> casa  
con arreglo en fachada, al plan q.<sup>o</sup> presentaba firmado por el ar-  
quitecto D. Manuel Bradi. En su inteligencia y la de lo informa-  
do p.<sup>o</sup> los S.<sup>os</sup> Regidor lim.<sup>o</sup> del cuarto y arquitecto mayor, acordó  
S.E. en 18 del corriente conceder <sup>esta</sup> licencia estableciendo la fachada  
en línea recta los 25,  $\frac{1}{2}$  pies q.<sup>o</sup> tiene de extensión alando con la casa in-  
mediata recién construida, no solo en su línea sino en sus alturas de  
piso bajo y p<sup>o</sup>ras y con la de mas arriba q.<sup>o</sup> tiene tres pisos, p.<sup>o</sup> en caso  
de redificarse las intermedias ala malicia, formen una línea  
recta, y bajo la soberanía del diseño presentado y con la precisa  
circunstancia de q.<sup>o</sup> los cimientos & sigue el informe del S.<sup>o</sup> Arqui-  
tecto mayor, y p.<sup>o</sup> q.<sup>o</sup> ante y se pueda proceder ala ejecución  
de la expresada obra doy la presente en Mad.<sup>d</sup> a 19 de Enero de 1820.

Sha



3

*[Signature]*