

La 98-49

Policia y ornato publico año de 1820.

Sobre licencia para construir &
mebro la fachada de una casa en la calle
de la Libertad N.º 5. manzana 306. propia
de D.º Angel Izquierdo.

Calle x la Libertad n.º 5. m.ª 306.

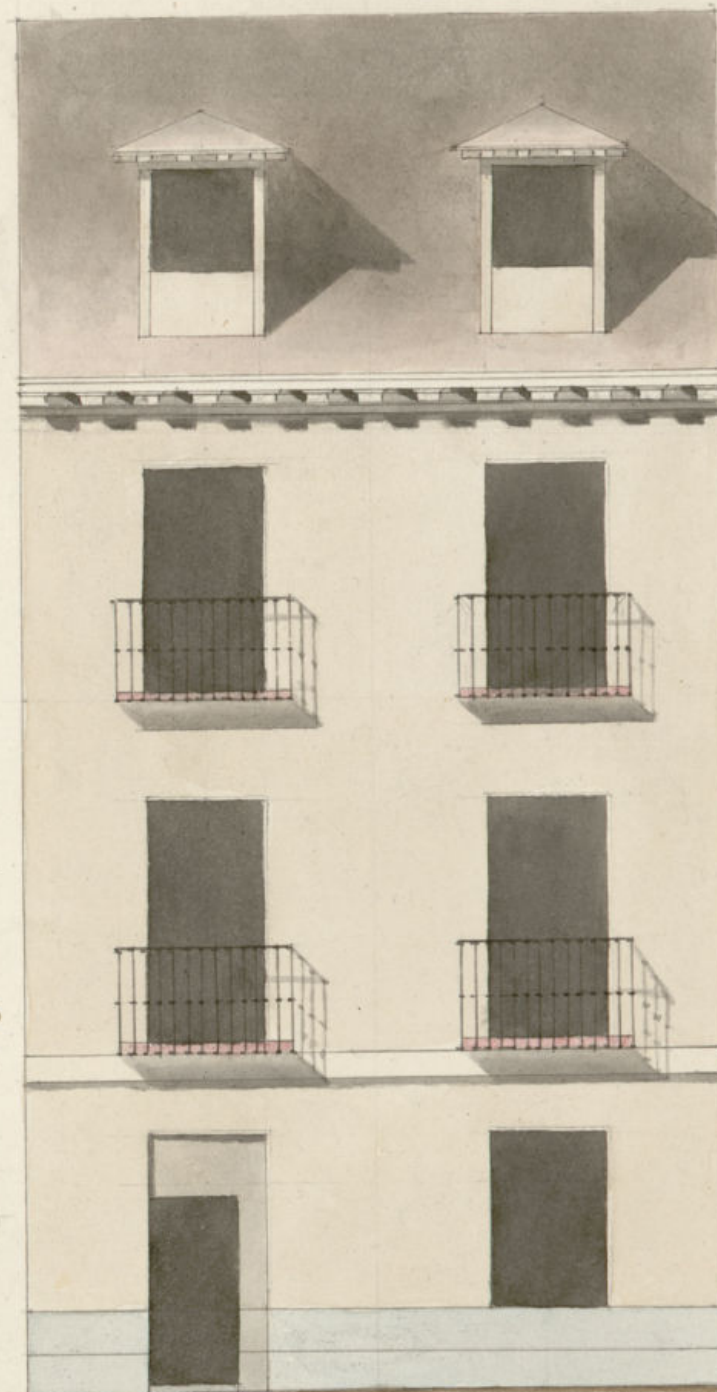

Informado en 21 de Ju-
nio de 1820

Alcaldado
[Signature]

166

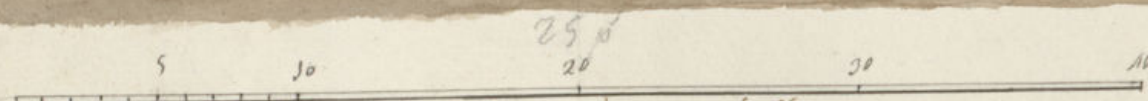

Escala de pies castellanos

Joaquín García Rojo
[Signature]

Sello 4º de 40 mrs. Año de 1820

Habilitado jurada por el Rey la Constitucion en 9 de Marzo de 1820

Exmo. Señor.

Madrid 16. de Junio de 1820. fo. 1
 Enm. Ayuntamiento. Com. Informe el Sr. Regidor del Cuartel siendo al Arg. Mayor.

D. Angel Yguierdo de esta vecindad dueño de una casa en esta Villa y su Calle de la Libertad señalada con el n.º 5. de la manzana 306. ante V.E. con el debido respecto expone que en el año pasado de 1808, se me mandó por el corregidor que fue de esta Villa D.º Pedro de Mora y Lomas, que demoliese la fachada y reparase el interior de dicha casa por estar ruinosa, lo q.º no he podido verificar hasta el presente; y necesitando ahora para su construcción la competente aprobación de V.E. del plan de fachada adjunto=

Al V.E. sup.º se sirva estimarlo así, y mandar que el Arquitecto de esta Villa pase a señalar la línea de la fachada, en que recibiere mand. Dios que. a V.E. muchos años Madrid 14. de Junio de 1820.

Angel Yguierdo

En Comisario

Interado del Decreto de V.E. y del que precede del Exmo.

Ayuntamiento, he visto y reconducido la alminacion

que debe observarse en la construcción de la nueva fachada que D. Angel Yguierdo, intenc. a edificar en la casa n.º 5, manz.ª 306, Calle de la Libertad, con arreglo a el plan

que presenta firmado por el Arquitecto D. Isaquin Garcia Rojo que mande
 sea la obra. En su consecuencia digo: que dicha fachada debe establecerse en línea
 recta los veinte y cinco pies que tiene de estension atando con las cruas medianas
 En cuyo supuesto no seme ofrezca reparo alguno a la Lincia que se
 cita el interesado bajo la Obsecancia del dueño presentado mediante estas cruas
 grado. Pero con las precias sustentancia a que los cimientos han de consistir
 ise de Piedra Piedra y un mezcla de cal y Arena, sobre terreno firme, dan-
 dolo suficiente profundidad y quatro pies de grueso hasta el Cursal del
 Plan General, en donde retallandose medio pie de cada lado se sentara
 el Local de Santeria de tres pies de altura lo menos y el hizon correspon-
 diente, resultando dos aladas descubiertas en el punto mas elevado de la
 Calle continuandolas a nivel hasta el mas bajo, sin que falten estas en nin-
 gun punto del descenso. Sobre el referido Local y con el mismo grueso
 de tres pies seguira de Fabrica a Ladriño con mezcla de cal y Arena, sob-
 terreno firme dandolos suficiente profundidad y que el cuerpo bajo hasta
 la imposta del piso principal siguiendo de la misma fabrica en toda su altura
 siendo los Arco de Puertas y Ventanas del mismo material sin entramado al-
 guno ni cubiertas de madera, retallandose un guasto de pie por lo interior en
 cada piso de los superiores, de forma que resulte el piso segundo de dos pies
 y medio y el Arco del Alero que sera de madera descubierta, compuesto de
 Volea, Carciño con toradura y corona superior moldada y canalone
 de Plomo u de Plata, con vertederos que arrojen la agua fuera de
 la Casa de la Alera, colocados en terminos que no viciaran el Plomo sobre
 los fardes del alumbrado, recibiendo las Boguillas, Cavalletes y respaldos co-
 mo. Las Guadilla se situaran aplomo al filo interior de la fachada

Sello 4º
 40 MRS.



Año de
 1820

Habilitado jurado por el Rey la Constitucion en 9 de Marzo de 1820

para que no impida ni tenga antepecho volado sobre el Alero, dejando los Bal-
 cones del piso principal. En medio pie de grueso y hizon los del segundo, siendo de altu-
 ra de tres pies y tres cuartos y el intervalo de los balcones de seis dedos dejan-
 do las patillas recibidas en el grueso de la pared un pie por lo menos y mas
 de otro separadas del vivo de la luz de las Ventanas. En las puertas no haya
 valiente ni guardano que salga del filo exterior de la fachada y que no im-
 pida el transito Publico, deviendo abrir aquellas hacia lo interior de la Casa.
 En la Alera se sentaran Los de medio pie de grueso y tres de altura sin que
 en ellas queden abriesse himbres horizontales a los lados, deviendo abrirse en las
 mochetes a las Puertas o verticales a los demas muros de la fachada, dejando esta por
 ultimo revocada decentem. con arreglo a un buen orden de construccion. Pero como el
 Excmo. Ayuntamiento se alla exclusivamente encargado, a la Comision, buen acuerdo de
 los Despachos y de la Seguridad Publica, podra quando guste el Excmo. Sr. Jefe Poli-
 tico y sacallero Pregador del Maestel, mandar que reconozca e informe sobre el esta-
 do de la obra, sin embargo que el dueño diciera dar abrio luego que este sentada
 la canteria para practicar el primer reconocimiento, segundo despues de ena-
 lado el piso principal y tercero despues de coronada la fachada con el Alero, para q.
 practicadoj comite por ellos haverse cumplido quanto el Excmo. Ayuntamiento
 ha a bien resolver sobre el particular = lo Rayado por bajo no vale = Madrid
 21 de Junio de 1820

Int. por Aguero
 Madrid 4 de Julio

Exmo. Señor
El Comisario del Cuartel del Barquillo Nada tiene q. añadir
alo q. expresa el Arjintecto mayor en su anterior informe. Ma
y Junio 24 de 1820.

Pdro Rod- de Toro

Madrid 4 de Julio de 1820

En Ayuntamiento Constitucional
Conceder la licencia pedida con arreglo a lo q.
se informa

B

D. Juan García

Certifico que D. Juan García Reg.º dueño de una casa en la calle
de la libertad N.º 4. m. 306. acudio al mismo Exmo Ayuntamiento.
solicitando licencia p. continuar dentro la fachada de la
la vasa el diseño q. presentaba formado p. el arq.º D. Juan Gar
cia Reg.º. En su conseq. yta se lo informado en su raron por
lo q. se Reg.º Com.º del Cuartel y Arq.º mayor acordó s. e
en 4. Al corriente Conceder dho licencia vasa la obra de
cia del diseño presentado y q. la expresada fachada se
establezca en linea recta lo veinte y cinco pies q. tiene de cimen
sion atando con las casas medianeras y con las precisas circumst.

y p. q. conte y se pueda proceder ala ejecuc.
Ma expresada obra, doy la presente q. firmo. M.º 6.º
Julio 1820.

