

La 98-46

Policia y exmato publico — año 1820

Sobre licencia para construir de  
 nuevo la fachada de una casa en la  
 Calle de los Tintes N.º 26. m 418.  
 propia de D. Julian Manchena.



Fachada nueva q<sup>ta</sup> se trata de construir en la C<sup>ta</sup> del Sinto n<sup>o</sup> 26 m<sup>o</sup> 118

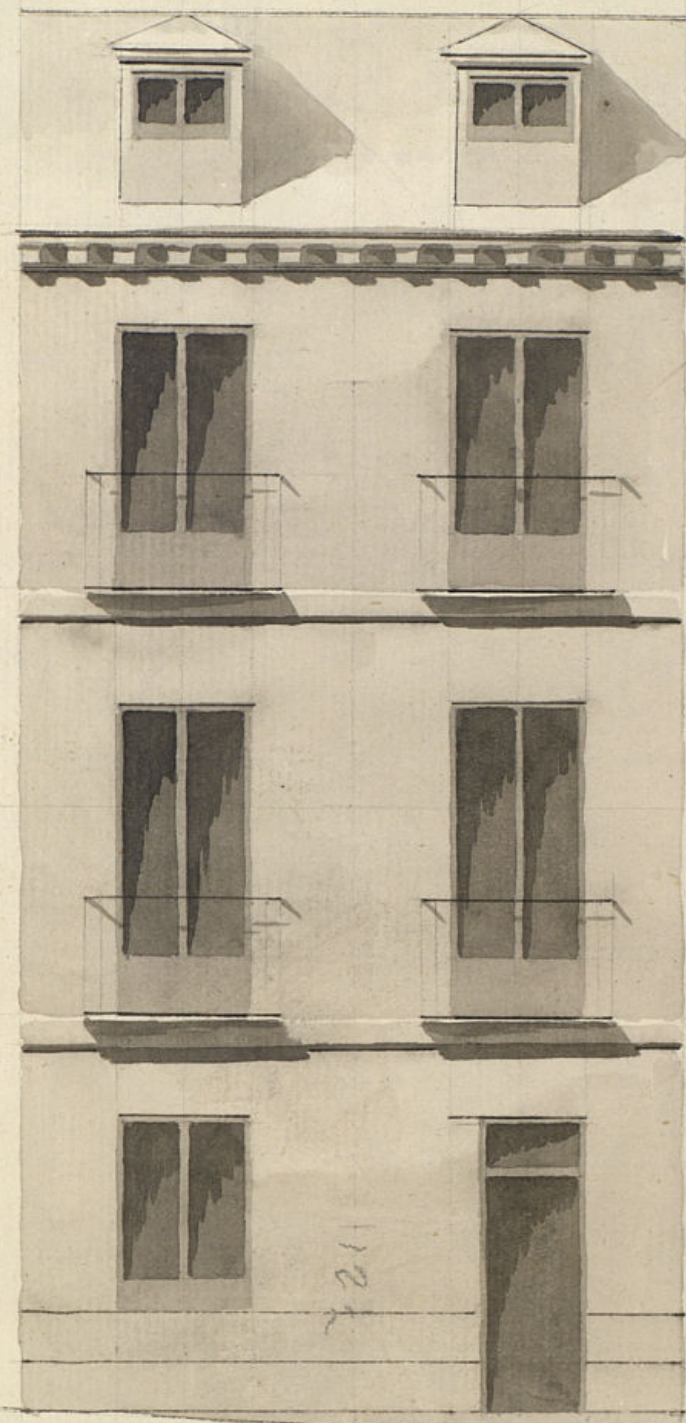

Informado en 17 de  
diciembre de 1820

Aguado

Madrid a 11 de Julio de 1820  
Felipe Secaste Architecto

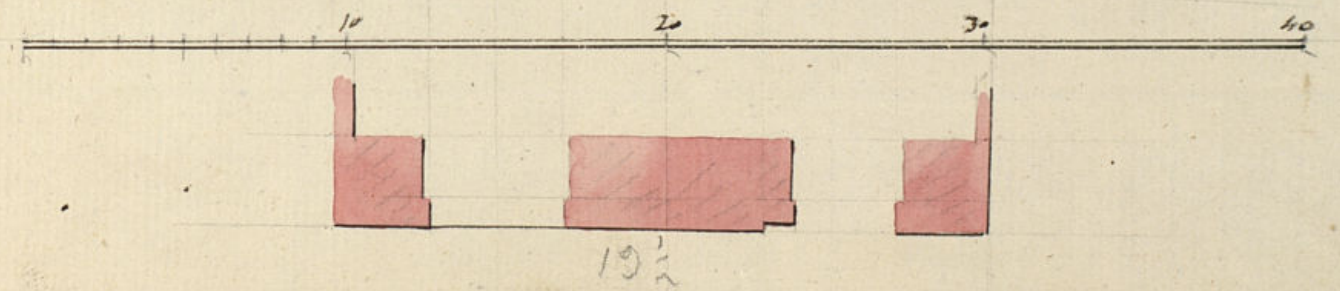







Ofrece reparo alguno Acrea de la comenion de la Suencia que solicite el inte-  
ruido, bajo la observancia del diseño presentado mediante estas arreglados, pero  
con las gracias y circunstancias de que los Cimientos han de construirse de Pie-  
dra Pedernal y merceda del al y Arena, sobre Fexano firme, dandole  
suficiente profundidad y quatro pies de grueso hasta el enrase del Plan Fe-  
reno, en donde se tallanose medio pie de cada lado se sentara el L. orato o  
Canteneria o tres pies de altura lo menos y el tron correspondiente, resultan-  
do dos muros descubiertos en el punto mas elevado de la calle, continuand-  
olos a nivel hasta el may bajo sin que falten estos en ningun pun-  
to del derribo. Sobre el referido L. orato y con el mismo grueso de tres  
pies, seguira de fabrica de Ladillo con merceda del al y arena el cuer-  
po bajo hasta la imposta del piso gral. y de la misma fabrica en to-  
das sus alturas, siendo los arcos de puertas y ventanas del mismo  
material sin entramado alguno ni umbrales de madera, tallandose  
un quarto o pie por lo interior en cada piso de los Cupulones  
de forma q. resulte el piso segundo de dos pies y medio para el mi-  
mo del Alce, que sera de madera descubierta compuesto de Soleron  
Cancillos con Bordura y Corona Superior moldada y fanalones a Plomo  
u oja de Seta, con verdaderos que Arrojen las aguas fuera de las lo-  
cals de la Acrea, colorados en terrazon que no viestan a plomo y  
los faroles del Alumbrado, recibiendo las vaguillas, Caxillotes y res-  
guardos con Vaso. Las Guadilla se situaran a plomo del filo in-  
terior de la fachada sin antepecho volado sobre el Alce, dejando los  
Balcones del piso gral. o pie y medio ancho y uno los del segundo,  
siendo de altura de tres pies y tres cuartos y el intervalo a los Bal-  
cones de seis dedos, dejando las patillas recibidas en la pared un  
pie por lo menos y may de otro separadas del vivo de la luz  
a las Ventanas. En las Puertas no abra valiente ni quedara que  
salga al filo exterior de la fachada, para que no impida el

hamito Publico, deviendo abrir Aquella hacia lo interior de la  
Dorsion. En la Azera se sentaran losas de Piedra de medio pie  
de grueso y tres de latida sin que en ellas quidan abriase lumbr-  
es horizontales a los sotanos, deviendo colocarse en las mochetas y  
las Puertas o verticales a los demas muros y la fachada, dejando esta  
por ultimo elevada decentem. con arreglo a un buen orden de constru-  
cion. Pero como el Excmo. Ayuntamiento se alla excluditament. en cas-  
gado de la Ponia, buen aspecto de los edificios y de la seguridad Pu-  
blica, podran quando quiten los V. Alcaides y caballeros Regidores  
del Puertel mandar que remueva e informe sobre el estado de la obra,  
sin embargo que el dueño deviera dar abito luego que este sentada  
la Canteneria y practicare el primer reconocimiento, segundo despues  
de enrasado el piso gral. y tercero quando se alle la fachada  
Cornada por el Alce, para que practicados como por ellos  
haverse cumplido quanto al Excmo. Ayuntamiento tuvo abito resolver  
sobre el particular = Madrid 19 de Julio de 1820,

Ante J. Lopez Aguado  
No hay inconveniente  
en que el Excmo. Ayuntamiento se  
cisa q. solicite este interesal, guardandose quanto ex-  
pone el Excmo. Ayuntamiento mayor en su precedente informe.  
Mas 21 de Julio de 1820.

Madrid 1.º de Agosto 1820. *Attestado*  
Enm Ayuntamiento. Com. *to*  
Concedere la licencia q. se solicita con arreglo a  
lo q. se informa *to*



D. Fran<sup>co</sup> ya

Ma. Certifico q<sup>ue</sup> D. Julian Marchena dueño de una casa calle de los tinies N.º 26. m. 418. acudió al mismo Excmo Ayuntamiento en solicitud de licencia p<sup>ara</sup> construir de nuevo la fachada de dha casa con arreglo al plan q<sup>ue</sup> presentaba firmado p<sup>or</sup> el Arq<sup>te</sup>. Jn. Felix Vicente Orihuel y Florente. En su consecuencia p<sup>or</sup> la dho informada en su favor por el Sr. Reg<sup>ente</sup> Com<sup>andante</sup> del Cuartel y Arq<sup>te</sup> mayor, acordó S. E. en 1.º del Corriente conceder dha licencia para la obra de la fachada del dho presentado, y q<sup>ue</sup> la referida fachada se establezca en linea recta los diez y siete medio pies q<sup>ue</sup> tiene de extension atando con las casas medianeras, y los puntos y lineas ya marcadas q<sup>ue</sup> tiene la anterior num.º 25. y con las precisas circunstancias dha.

J. P. q<sup>ue</sup> Comte p<sup>uede</sup> proceder ala Ejecuc<sup>ion</sup> de la expresada obra, doy la presente q<sup>ue</sup> firmo en Madrid a 3. de Agosto de 1820.



