

1^a 98-42

Solicia y ornato ^{Co} pp. año 1820.

Sobre licencia para construir
 & nuevo la fachada de una casa
 en la calle de las platerías N.^{os} 2.
 y 3. manzana 417. propia de
 D.ⁿ Vicente Fran.^{Co} Guerrero.

1880

(Faint, illegible handwriting)

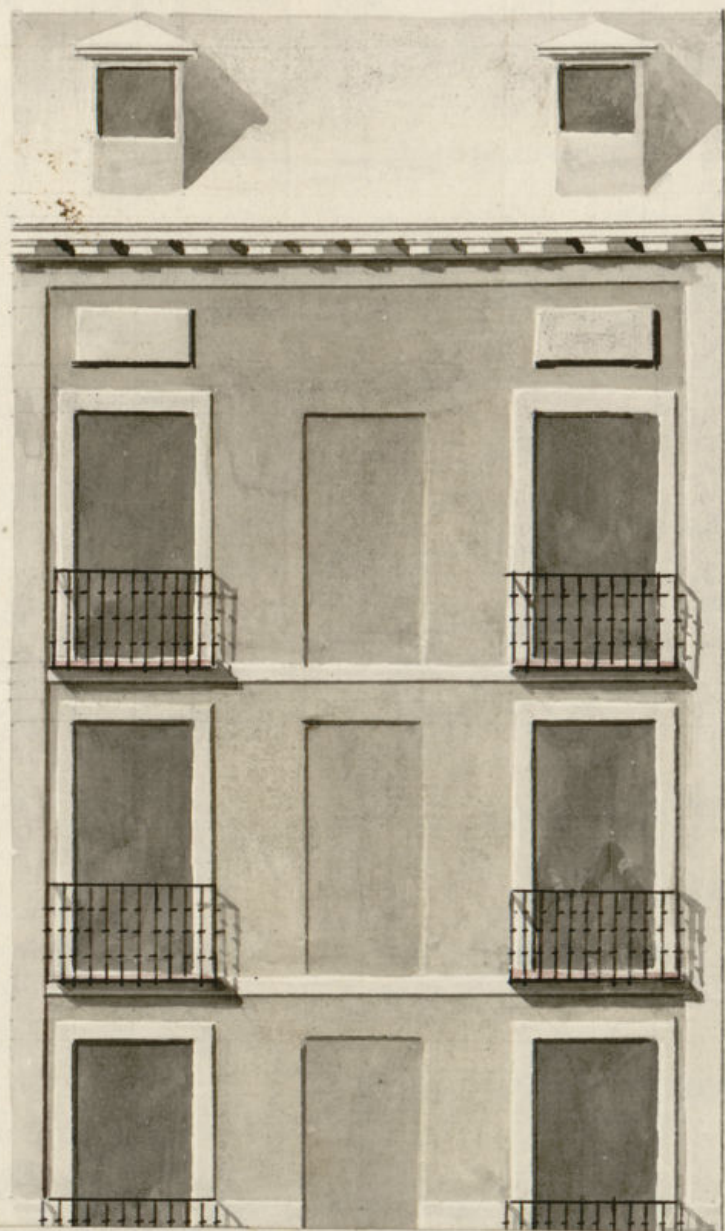

1820

*Obsequio para conserje
de mi casa para que me
de la casa que pongo a
y 3 personas 477 pesos de
que me han de dar*

Tachada de una casa sita en la C^{ta} Mayor ò Platerias señ con los n^{os} 2 y 3 m^a 417.

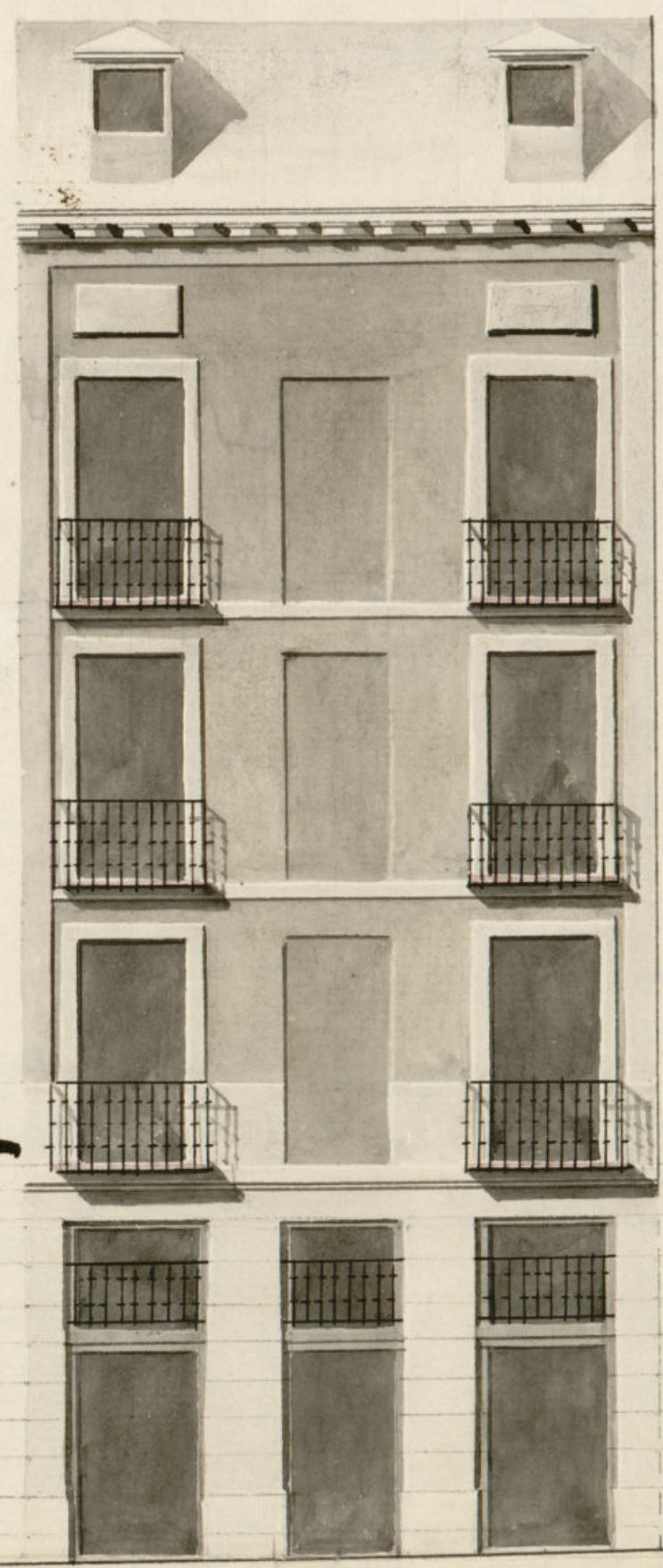

Formado en 5 de
junio de 1820.
Alquedo
[Signature]

Madrid 1 de Junio
de 1820.
Pedro Avila
[Signature]

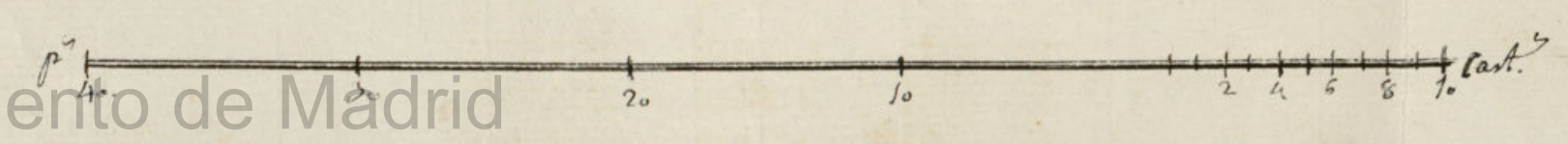

Ayuntamiento de Madrid

Cello 4^o
40 mrs.



Año de
1820

Habilitado jurada por el Rey la Constitucion en 9 de Marzo de 1820

Exmo. Sr.

Jn. Vicente Franco Guerrero, dueño
de una Casa sita en esta Corte en la Ca.
de las Platerias, anclada con los n. 2 y
3, esta memoria 417, a V. E. hace presen-
te: Que trata de continuar su fachada de
nueva planta con arreglo al plan p. p.
presente, firmado del Arquitecto Jn. B.
Dro Abila, cuyo cargo a estar en
Dirección, y para verificarlo

A V. E. Supp. le conceda la corres-
pondiente licencia, en q. recibirá unid.
Mad. 31.º de Mayo de 1820.

Viene Fran. Guerrero
Por acuerdo del Ayuntamiento. Contado

Pase al 1.º Residor Comisario del Cuartel p. q. cogiendo al 1.º Arg.
mayor informe lo q. se le ofrezca.

Madrid 2 de Junio del 820

Pase al Sr. Arquitecto mayor para que exponga lo que se le ofrezca y parezca.

Mollinedo



Sr. Comisario.

Entendido el dictamen del Sr. y del que procede del Excmo. Ayuntamiento he visto y reconocido la alimbración que debe observarse en la construcción de la nueva fachada que D. Vicente Fournier ha intentado edificar en la casa núm. 2 y 3 de la manzana 117 Calle de las Platerías con arreglo al plan que presenté firmado por el arquitecto Sr. Pedro Abula que ha de dirigir la obra: Y en consecuencia digo: que dicha fachada debe establecerse en línea recta los veinte y seis pies que tiene de extensión de acuerdo con las casas nuevamente construidas y con la esquina de la casa de la Calle de Milanera. En cuyo supuesto no tiene ofensa reparo alguno acerca de la concesión de la licencia que solicita el interesado bajo la observancia de lo que de lo dicho, y de lo que demuestre el dicho presentado mediante estar arreglado; pero con las precauciones siguientes: De que los cimientos han de construirse de piedra pedernal y muela de cal y arena sobre terreno firme dándole suficiente profundidad y cuatro pies de grueso hasta el enras del plan terreno, en donde resaltando medio pie de cada lado se sentará el zócalo de canchales de tres pies de altura lo menos y el tirón correspondiente resultando dos aladas descubiertas en el punto más elevado de la calle continuándolas a nivel hasta el mar bajo sin que falten en ningún punto del descenso. Sobre el referido zócalo, y con el mismo grueso de tres pies seguirá la fábrica de ladrillo con mezcla de cal y arena el cuerpo bajo hasta la imposta del primer piso y de la

Sello 4º de
40 mrs.



Año de
1820

Habilitado jurado por el Rey la Constitución en 9 de Marzo de 1820.

misma fábrica en todas sus alturas, sin entremeter alguno ni umbrales de madera en puertas ni ventanas, pero resaltando un quarto de pie en cada piso de los superiores; de forma que quede el piso tercero de dorados y quarto para el aliento deloble que será de madera descubierta, compuesto de solerías, canchales, con tocadura y corona superior moldada y canchales de Plomo u opadela con vertideros que arrojen las aguas fuera de las de la acera colocados en terminos que no vayan a plomo de los faroles del alumbrado; Revisando las boquillas, Cavalletes y reparedos con yeso. Las Guardillas se situarán a plomo del filo interior de la fachada sin antepecho volado sobre el Alex, dejando los balcones del entre suelo envidiosos o de medio pie de ancho, los del piso principal de pie y medio, los del Segundo de un pie y los del tercero de medio pie; siendo su altura de tres pies y tres cuartos y el interbal de los balaustrados de seis dedos; Debiendo quedar Revisadas las patillas en el grueso de la pared un pie por lo menos, y mas de otro separadas del trazo de la luz de las Ventanas. En las puertas no habrá batiente ni pedana que salga del filo exterior de la fachada para que no impida al tránsito publico; Debiendo abrirse aquellas hacia el interior de la provision. En la acera se sentarán losas de medio pie de grueso y tres de salida sin que en ellas puedan abrirse luminerosas horizontales alor botano, y si colocadas en las mochetes de las puertas, o verticales alor demas luez de la

5 de Junio de 1820 //

May 15 de Junio de 1820

Conformandome con el superior
me que antecede el Aguacate
mayor, no hallo inconveniente en
q. V. E. conceda la licencia que se
solicita =

Mollinedo

Madrid 20. de Junio de 1820.

to
Cum Argumentum. Comit.

Concedere la licencia que se pide con arreglo a lo
que se informa. D



4. MRS
AÑO 1820

Habilitado jurada por el Rey la Constitucion en 9 de Marzo de 1820.

J. Fran. Co. Ya.

Centifico que ^{XViente} gn^l Juan^{co} Guerrero Due
 no demasara esta calle de la Platerias
 N^o 2. y 3. manzana 417 acudio al mismo
 Ex^{mo} Ayuntamiento. ^{to} Solicitando licencia p.
 construir de nuevo la fachada de otra casa con
 arreglo al plan q. presentaba formado por el
 Arquitecto D. Pedro Avila. En su comez. y la de
 lo informado en su razon, por el Sr Regidor Com.
 del Cuartel y Ang.^{to} mayor, acorda S. E. en 2o de
 Corriente conceder ^{to} la licencia q. se solicita para
 la obverbancia del diseño, presentado y que ^{la fachada}
 fachada se citablerca en linea recta by 26 pies y.
 tiene de extension atando con las casas nuevas. Construi
 das y con la esquina de la casa calle de milaneres, y con las
 precisas circunstancias q. a

Y p.^a q.^a Comte, yte pueda proceder ala ejecuc.^{on} de
la expresada obra doy la presente q.^a firmo en Madrid
21. de Junio de 1820. J. P. & y.

4. MRS.
AÑO 1820



SELO DE
OFICIO

Hasitudo jurada por el Rey la Comision en 9 de Marzo de 1820

[Handwritten signature]
[Handwritten signature]

[Faint, mostly illegible handwritten text, likely bleed-through from the reverse side of the page.]