

La 92 50

Policia y ornato <sup>Co</sup> pp. año de 1820.

---

Sobre licencia para construir  
 & mebo la fachada & una casa  
 en la calle de las platerias N.º 4.  
 manzana 417. propia del Sr  
 D. Domingo Villamil.



*Informe y memoria de la Comision de 1820*

*Informe de la Comision de 1820*  
*Informe de la Comision de 1820*  
*Informe de la Comision de 1820*  
*Informe de la Comision de 1820*  
*Informe de la Comision de 1820*

*Informe en son de*  
*Junio de 1820*  
*Vigado*

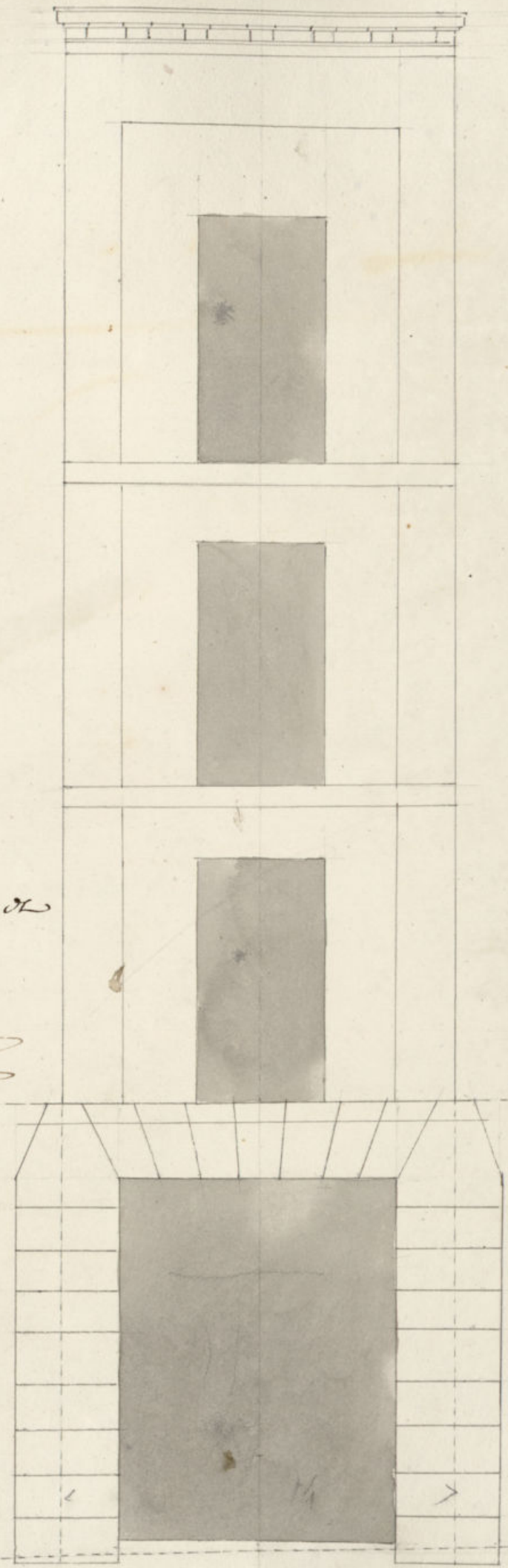

*Del*

*Rodrigo*

*Casa C. mayor n.º 4.*

*Escala de 24 p. Carrucan.*



Mad. 6 de Junio de 1820

E. M. S. S. S. S.

En Ayuntamiento. con-  
titucional

Informe al N.º Reg.  
Comis.º al Cuartel y  
otro. m.º



Mad. 7 de Junio de 1820  
Pare al S.º Arquitecto  
mayor, p.º q.º exponga  
lo que se le ofrezca y  
parezca.

Atollinedo



Señor Comisario

Enterado del decreto de N.º y del que procede del Excmo. Ayuntamiento  
de Voto y Reconocido la alimación que dice obsequiar en la Com.

D.º Domingo Villaamil  
Dueño de una casa en la calle  
de las Platerías N.º 4, m.º 417.  
a V.º E. expone que, denunciada  
la fachada dicha casa, para  
de rectificarla vago el aspecto  
del plan que presenta, a cuyo  
fin

A V.º E. sup. se sirva con-  
cederle la correspondiente  
licencia, precedida las di-  
ligencias de estilo. Madrid  
6 de Junio de 1820.

E. M. S. S. S. S.

Domingo Villaamil  

V.º Des.º



de la Band un pie, por lo menos, y más o menos separa-  
das de vivo de la luz o de las Ventanas. En las Puercas  
no abra valiente ni pedáneo que valga al filo ex-  
terior de la fachada p.<sup>a</sup> q.<sup>a</sup> no impida el tránsito pu-  
blico, diciendo abrirse aquellas hacia lo interior de  
la Puercia. En la Azua se Ventanear las en  
medio de grueso y tres o cuatro, sin que en  
ellas puedan abrirse tumbrecas horizontales a los  
botanos, diciendo colocarse en las modietas o las  
Puercas: dyando por ultimo la fachada Novada  
diciendose con arreglo a un buen orden de cons-  
trucion. Pero como el Excmo. Ayuntamiento  
se alla Exclusivamente enargado de la Policia  
vuen aspecto de los edificios y de la Seguridad  
Publica, podra quando guste el Excmo. Sr. Jefe  
Politico y Caballero Pregador del Puercel, man-  
dar que Monarca e informe sobre el estado  
de la obra, sin embargo que el dueño de vera  
dar abris luego que este sentada la Cante-

V. a Des.<sup>a</sup>

ria para practicar el Primer Reconocim.<sup>to</sup> Segundo des-  
pues de Enxarado el piso p.<sup>al</sup> y Axiario quando Ge-  
alle la fachada Coronada con el Allexo: p.<sup>a</sup> q.<sup>a</sup> Executa-  
dor, conite por ellos hacerse cumplido quanto el  
Excmo. Ayuntamiento tuos abien resuelva sobre el particu-  
lar = Madrid 20 de Junio de 1820.

Madrid 18 de Junio de 1820

Conformandome con el Informe que antecede  
del Sr. Arquitecto mayor, no hallo incombe-  
niente en que V. E. conceda la licencia  
que se solicita =

Mollinedo

Madrid 20. de Junio de 1820.

En su Ayuntamiento Constitucional.

Concedere la licencia q.<sup>a</sup> se solicita  
con arreglo a todo lo q.<sup>a</sup> se informa.



D. Fran.<sup>co</sup> Y<sup>a</sup>

Certifico que el Sr. D. Domingo Villamil  
Procurador Sindico gral de la misma Duena  
de una casa en la calle de las platerias N.  
4. m 417. acudio al expresado Exmo Ayun-  
tamiento solicitando licencia para construir  
de nuevo la fachada de dha casa con arreglo  
al plan que presentaba formado por el Arq.  
D. Fran.<sup>co</sup> Rodrigo. En su inteligencia y la de lo  
informado en su razon por el Sr Regidor Com.<sup>te</sup> del  
Cuartel y Arquitecto mayor acordó S.E. en lo  
del corriente conceder dha licencia vna la obser-  
vancia del disenio presentado, y que la expre-  
sada fachada se establezca en linea recta loz  
catorce pies q.<sup>ta</sup> tiene de extension atando con  
las casas medianeras q.<sup>ta</sup> se continuen, y la del  
angulo de la calle de Milaneres, y apareciendo  
en el disenio la puerta muy ancha, el profesor  
tomara todas las precauciones necesarias <sup>o p.<sup>a</sup> de construccion</sup> en  
inteligencia q.<sup>ta</sup> respondera en todo caso de su soli-  
des, y con las medidas circunstancias etc

y a. e. q. como se pueda proceder  
ala exec.<sup>cion</sup> de la expresada obra, doy la pre-  
sente q.<sup>ta</sup> firmo. Madrid 21. de Mayo de 1810.  
J. F. de M.

Via Des.<sup>a</sup>



Ayuntamiento de Madrid