

La 48-48 Co
Policia y ornato pp. 1820.

*Sobre licencia para construir de
 nuevo la fachada de una casa en
 la plazuela de Anton martin Señala
 da con el numero 14. manzana 237. y
 propia de la Tentamentaria de los Mar-
 ques de Aranda.*

Copia del Sr. Ybarra.

1820

[Faint handwritten text, possibly a title or address]

[Faint handwritten text, possibly a description or notes]

[Faint handwritten text]

[Faint handwritten text]

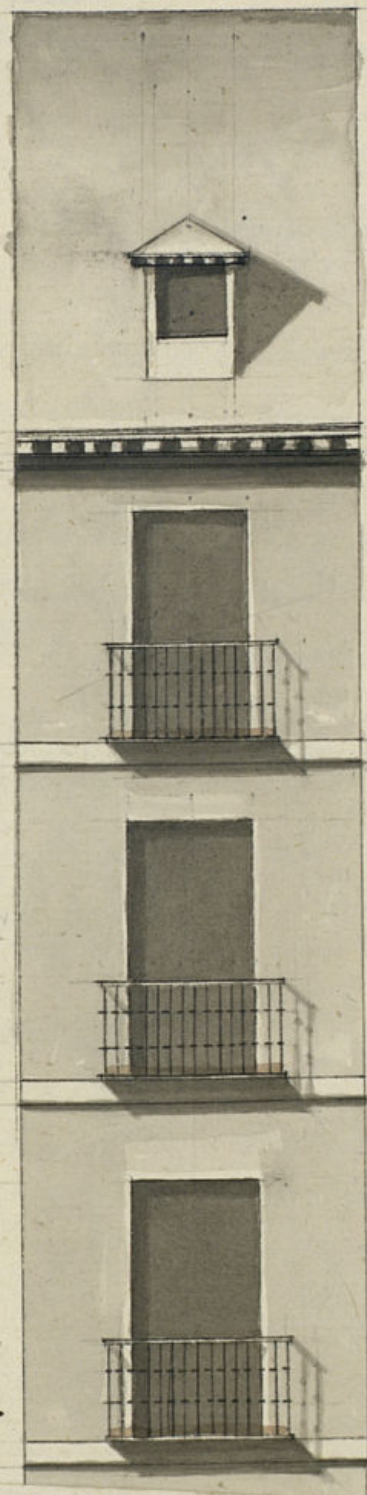

Informado en 29 de Mayo de

[Small handwritten mark or signature]

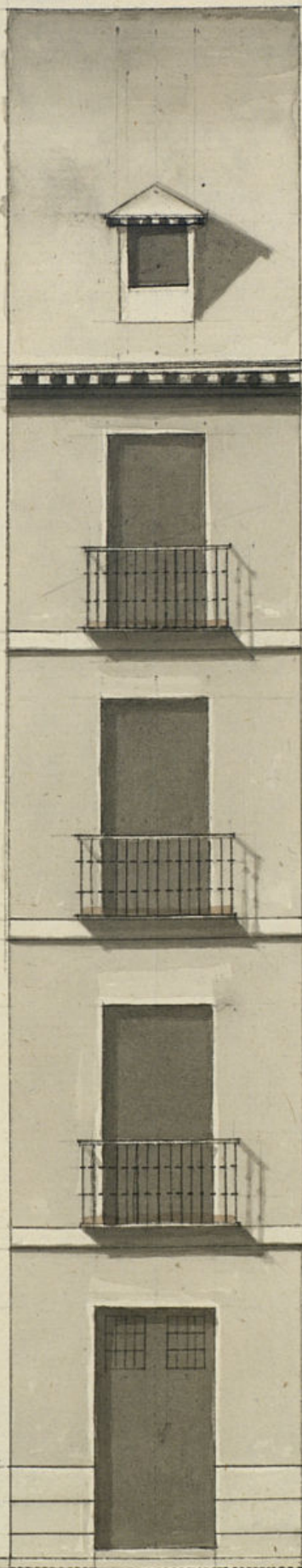

Informado en 29 de Mayo de
 1820 = Aguado

Alzado de Fachada Pñal de la Casa sita en la Plazuela de Anton Martin, n.º 14. M.º 237.



Planta de Cha Fachada.

M.º 12 de Mayo de 1820

Joh Teller Noguera

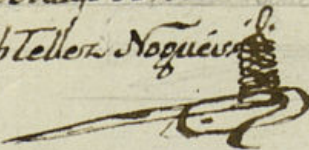

Escala.

de Pies

Castellanos

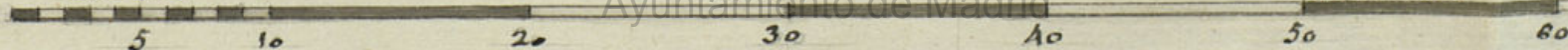

Sello 4^{to} de
40 mrs.

Año de
1820.

Habilitado jurada por el Rey la Constitucion en 9 de Marzo de 1820

Yo el Sr.
D. Rafael Ximenez de Velasco Vecino de esta Honrada Villa, Habilitado p.
la Administracion de las Ventas de la Intendencia de los Seguros y Arrendamientos de Arrenda
a 18 de Mayo: Que a la dicha Intendencia le pertenece una casa sita en la Plazuela
de Anton Martin situada con el N.º 14 de la M. 23ª la que en virtud de orden
Superior se ha mandado, y por hallarse sin otra, se ha mandado demoler segun
orden del Excmo. Sr. D. Juan de Dios, y a fin de cumplir con el Com-
petente fabricacion de nueva Planta de la casa, y de fachada principal pro-
cedida la demolicion de la antigua, y presento el diseño de Planta alzado de la
fachada formado por el Arquitecto D. Juan de Dios, y la D.ª Academia de S. Fernando de esta
Corte D. Juan de Dios, Noguea, bajo cuya Direccion se continuara la obra: en cuya
atencion
Al Excmo. Sr. D. Juan de Dios, que habiendo por presentado el diseño, se le da la correspondiente
Licencia para ejecutar la expresada demolicion y obra, y poner cualquier
materiales, y recubrimientos que produzca hasta su conclusion, sin embargo de
Madrid 24 de Mayo 1820 sus Competentes al efecto: En que reinara singular favor. Madrid
24 de Mayo de 1820 =

Yo el Sr. D. Juan de Dios, Noguea, bajo cuya Direccion se continuara la obra: en cuya
atencion
Al Excmo. Sr. D. Juan de Dios, que habiendo por presentado el diseño, se le da la correspondiente
Licencia para ejecutar la expresada demolicion y obra, y poner cualquier
materiales, y recubrimientos que produzca hasta su conclusion, sin embargo de
Madrid 24 de Mayo 1820 sus Competentes al efecto: En que reinara singular favor. Madrid
24 de Mayo de 1820 =

Rafael Ximenez
de Velasco.

Yo el Sr. D. Juan de Dios, Noguea, bajo cuya Direccion se continuara la obra: en cuya
atencion
Al Excmo. Sr. D. Juan de Dios, que habiendo por presentado el diseño, se le da la correspondiente
Licencia para ejecutar la expresada demolicion y obra, y poner cualquier
materiales, y recubrimientos que produzca hasta su conclusion, sin embargo de
Madrid 24 de Mayo 1820 sus Competentes al efecto: En que reinara singular favor. Madrid
24 de Mayo de 1820 =

Rafael Ximenez
de Velasco.

Yo el Sr. D. Juan de Dios, Noguea, bajo cuya Direccion se continuara la obra: en cuya
atencion
Al Excmo. Sr. D. Juan de Dios, que habiendo por presentado el diseño, se le da la correspondiente
Licencia para ejecutar la expresada demolicion y obra, y poner cualquier
materiales, y recubrimientos que produzca hasta su conclusion, sin embargo de
Madrid 24 de Mayo 1820 sus Competentes al efecto: En que reinara singular favor. Madrid
24 de Mayo de 1820 =

Rafael Ximenez
de Velasco.

Yo el Sr. D. Juan de Dios, Noguea, bajo cuya Direccion se continuara la obra: en cuya
atencion
Al Excmo. Sr. D. Juan de Dios, que habiendo por presentado el diseño, se le da la correspondiente
Licencia para ejecutar la expresada demolicion y obra, y poner cualquier
materiales, y recubrimientos que produzca hasta su conclusion, sin embargo de
Madrid 24 de Mayo 1820 sus Competentes al efecto: En que reinara singular favor. Madrid
24 de Mayo de 1820 =

Rafael Ximenez
de Velasco.

Ayuntamiento de Madrid

glo a el Plan que presenta firmado por el Arquitecto D. Jose Feliz Noguer
que ha de dirigirla obra. Y en su consecuencia digo: que dicha fachada debe
tablearse en línea recta los doce y tres cuartos pies que tiene de extensión atendiendo
con las cosas medianas. En cuyo supuesto no se me ofrece reparo alguna
arabada de la concesión de la licencia que solicita el interesado, bajo la observancia
del diseño presentado mediante estas arreglado; pero con las precisas circunstancias
de que los cimientos han de construirse a piedra sillería y mezcla de cal y
arena, sobre terreno firme, dándoles suficiente profundidad y cuatro pies de
grueso hasta el enras del Plan Terreno, en donde retallándose medio pie de lado
lado se ventanara el Local de cantaría de tres pies de altura lo menos y el fuste
correspondiente, resultando dos alambres descubiertos en el punto más elevado de la
Calle, continuándose a nivel hasta el ras bajo sin que falten estas en
ningun punto del descenso. Sobre el referido Local y con el mismo grueso
de tres pies se guira de fábrica sillería con mezcla de cal y arena, el cuerpo va
hasta la imposta del piso principal. Siendo los arcos de Puertas y Ventanas del
mismo material, sin entramado alguno ni umbral de madera, retallándose
un cuarto de pie por lo interior en cada piso y los superiores, de forma que re-
sulte el piso tercero de dos pies y cuarto para el arrio del Alero, que será de
madera descubierta, compuesto de Colea, Canceillos con toldadura y Corona superior
bordada y canchales de plomo u Oja de Sata, con ventadores que arrojen la
agua fuera de las Loras de la Azua, colocados en terminos que no viertan
aplomo sobre los faroles del Alumbrao: recibiendo las Vaguillas Cavalletes y repa-
dos con Peso. Las Guardillas se situaran aplomo del filo interior de la fa-
chada, sin Antepecho Volado sobre el Alero, dejando los valones del piso
principal a pie y medio a vuelo, uno los del Segundo y medio los del Tercero
siendo de altura de tres pies y tres cuartos y el intervalo de los Balaustres de diez
dedos, dejando las patillas recibidas en el grueso de la pared un pie por lo menos
y mas de otro separadas del vivo de la luz de las ventanas, en las Puertas no
abra vacante ni pedano que salga del filo exterior de la fachada para que no
impida al tránsito Público, dejando abrir aquellas hacia lo interior de la
Propiedad. En la Azua se ventanara lora de piedra de medio pie grueso y

tres de calida, sin que en ellas puedan abrirse ventanas horizontales a los Sota-
nos, dejando colocarse en las mochetas y las Puertas o verticales a los demas
muros de la fachada, dejando esta por ultimo notada convenientemente con arreglo a
un buen orden de construcción. Pero como el Excmo. Ayuntamiento se halla
Exclusivamente encargado de la Policía Urban respecto de los Edificios y de la Be-
llezza Pública, y para ^{quando} quite el Excmo. Señor Jefe Político y Caballero
Regidor del Cuartel mandara que reconozca e informe sobre el estado de
la obra, sin embargo que el dueño debiera dar abrio luego que este sentada
la cantaría p.^a practicar el primer monacamiento, segundo después de en-
trado el piso principal y tercero quando se alle coronada la fachada con
el Alero, para que ejecutados conte por ellos haberse cumplido quan-
to al Excmo. Ayuntamiento tuvo a bien resolver sobre el particular
Madrid 29 de Mayo de 1820

Ante el Excmo. Señor Ayuntamiento
para q.^{ta} en vista del informe anterior se sirva
conceder la licencia q.^{ta} solicita este interesado.
Madrid 3 de Junio de 1820.

Ramon Larra
Mad. 6 de Junio de 1820
En Ayuntamiento Constituido
Concedese la licencia pedida con arreglo a lo q.^{ta} se informa

[Faint, mostly illegible handwritten text on the left page, likely bleed-through from the reverse side.]

[Large, decorative initial 'D' and the word 'Pro' in cursive script.]

[Handwritten text on the right page, starting with 'Expediente que D. Rafael...' and continuing in cursive script.]

D. I. Co. Ha
Fran. Ha.

Certifico que D. Rafael Ximenes de
Velasco, ^{hacienda p. la} ~~otom.~~ ^{on de la} ~~presente~~ ^{ala que pertenece} de la testamentaria de los señ. Marqueses de Branda, ~~quien~~ ^{quien} ~~de una~~ casa en la plaza de Anton de Santis N.º 14. m. 237. acudio al mismo Exmo. Ayuntamiento. solicitando licencia para continuar a nuevo la fachada de dicha casa con arreglo al plan que presentaba formado por el Arg.º D. Jose Veller Noguez. En su consecuencia y la de lo informado en su raron por los señ. Regidor Com.º del Cuartel y Arg.º mayor acorda S. E. en 6. del Corr.º conceder dicha licencia para la obrerbarria del dicho ^{presente} de, y q. dicha fachada se establezca en linea recta los doce y tres quartos pie q. tiene de terminos atando con las casas medianeras y con las precisas circunstancias ~~era~~

En la que contee y se pueda proceder ala ^{en} ~~espe~~ expresada obra, doy la presente q. firmo en Madrid a 7. de Junio de 1820. Fr.º Fern.º de Harro.

