

Policia y ornato pp^{Co}

1^a 58 92

to
Ayuntam. Constitucional 1820.

Sobre licencia para construir
una fachada de la Casa en la calle
delos tritey alq calle del Peral de
ñalada con el N.º 28. m. 428. pro-
pia de D.º Juan de Salazar.

Secretaria del S.º Barra.



Exmo. Sr. Dn.

Dn. Juan de Salazar, dueño de una casa en la Calle de los
Vintes a los Caños del Berál, situada con el n.º 28 de la manzana
"L. 18. a V. E. hace presente, que hallándose la fachada de dicha
casa desplomada, y rebentada amenazando ruina, fue notificado
en el mes de Enero para que la reedificase, por cuyo motivo hallan-
dose pronto a ello, presenta el Plan firmado del Arquitecto Dn.
Vicente Sancho (que ha de dirigir la obra) de esta decoración
con que ha de quedar en lo subsiguiente; para lo qual, y su pronta
ejecución.

A. V. E. Suplica le conceda la correspondiente licencia, como asimismo
la de colocar los materiales para ello, en que recibirá 'e S.
pecial merced. Madrid 17 de Marzo de 1820.

Juan de Salazar.

Madrid 27 de Marzo de 1820.

En su Argum^{to}. Constitucional.
Pare al Sr. Regidor del Cuartel, p.º y oiendo al Arg.
mayor informe lo q.º se le ofrezca y parezca.

Pare al Arquitecto mayor para que informe sobre la solitud a este
interior. Madrid 28 de marzo de 1820. Porcenar.

Comisario

Entiendo del Decreto de V. M. de la vuelta y del que procede del Excmo. Ayuntamiento, he visto y reconocido la Alinación que debe observarse en la construcción de la fachada de la Casa num.^o 28, manz.^o 4.^a 18, Calle de la Fintez que D. Juan Salazar intenta edificar, con arreglo al Plan que presenta firmado por el Arquitecto D. Monte Cancho, que ha de dirigir la obra; y en su consecuencia digo: que dicha fachada debe establecerse en línea recta los quince y tres tercios pies que tiene de extensión atiendo con la línea grad.^a de la calle y a efectos de esta operación me parase cabio para señalarle el punto donde debe apoyarse su línea. En cuyo supuesto no se me ofrece reparo alguno con la licencia q.^{ta} solicita el interesado, bajo la observancia del diseño señalado mediante estar arreglado: pero con las previas circunstancias a que los cimientos han de construirse a Piedra Pedernal y mezcla de cal y Arena sobre terreno firme, dándoles suficiente profundidad y cuatro pies de grueso hasta el Enras al Plan Terreno, en donde retallándose medio pie a cada lado se sentará el Zocalo o fantecia a tres pies de altura; lo menos, y fison correspondiente, resultando dos aladas y cubiertas en el punto, atiendo de la calle, continuándolas a nivel hasta el mayorajo, sin que falte en ningún punto del descenso. Sobre el referido Zocalo y con el mismo grueso de tres pies, seguirá a fabrica de ladrillo con mezcla de cal y Arena el cuerpo bajo hasta la imposta del piso Principal, siendo los Arco de Puertas y Ventanas al mismo material, sin entramado alguno ni umbral y a madera, retallándose un cuarto de pie para lo interior en cada piso a los superiores, a forma que resulte el piso Segundo a tres pies y medio para el asiento del Alero, que será a madera cubierta, compuesto de Solera, Camasillo con boiserie y Corona superior

Sello 4.^o de 40 mrs. Año de 1820.

sea moldada, y sanabones de Plomo u. de Plata, con ventaneros que arrojen las aguas fuera de las Lojas a la Azera, colocados en terraplenes que no vistan a plomo sobre los faros y el Alumbrado para que no se apaguen, recibiendo las viguillas paralelas y respaldos con Yeso. Las Guadillas se situarán a plomo del filo interior a la fachada sin antepecho volado sobre el Alero, dejando los balcones del piso principal de pie y medio a vuelo y uno los del Segundo, siendo de altura de tres pies y tres cuartos y el intervalo de los balcones de seis dedos, dejando recibidas las Patillas en la pared un pie por lo menos y más o menos separadas del viro de la luz a las Ventanas. En las Puertas no obra vacante ni pedáneo que cubra al filo exterior a la fachada para que no impida el tránsito Público, dejando abrir a aquellas hacia lo interior a la Pasión. En la Azera se sentarán las Lojas a Piedra a medio pie de grueso y tres a la salida, sin que en ellas puedan abrirse lumbreras horizontales a los balcones, dejando colocarse en las mochetes a las Puertas o verticales a los demas muros a la fachada: dejando esta por último revocada decentemente con arreglo a un buen orden de construcción. Pero como el Excmo. Ayuntamiento se alla excluido de lo Encargado a la Policía, buen respecto a los edificios y de la Seguridad Pública, podrá cuando guste el Excmo. Cor. Jefe Político y Militar Pregi-
dor al Jefe del, mandar que reconozca e informe sobre el Estado

Actual a la Obra, sin embargo que el dueño desea dar abito
que este sentada la contexta para practicar el primer Reconocimiento
segundo despues a enrasado el piso prat. y tenero quando se alla
Coronada la Fachada con el Alero: para que practicados estos reco-
cimientos, conste por ellos abese cumplido quanto el Sr. D. Ayun-
tuo abien resolve sobre el particular = Madrid 31 de Marzo
de 1820 =

D. Lopez Aguado

Excmo. Sr. el Regidor del Cuartel de la Plaza que suscribe no
ignora en que V. S. Conceda la Licencia que solicita D. Juan de Salazar,
la reedificación de la casa que ocupa el Asiento de Pulva, mediante el
cumplimiento echo por el Arquitecto mayor D. D. Lopez Aguado, vasa
condiciones que propone: el dia 1.º de Abril de 1820.
Josef de las Barrenas

Madrid 5 de Abril de 1820.

En su Ayuntamiento Constitucional.

Concedido lo que se pide con arreglo a lo q.º se in-
ma p.º el 1.º Regidor Comisario del Cuartel y Ar-
tecto mayor

D

Nueva Fachada que debe reedificarse



Nueva Fachada que debe Veedificarse en la Casa Calle de las Fintas N.º 28 Manz. 418.

Quinto. Por el Superior del Cuartel de la Plaza que subcribe no
Voyase en que V. E. Conceda la Licencia que solicita D. Juan de Salazar,
la retención de la casa que cubre el sepulcro, mandando el
cumplimiento de lo por el designado mayor. D. Juan Lopez Aguado, v. f.
Condiciones que propone: citacion 1.ª de Abril de 1800.

En su Ayuntamiento Constitucional.

Concedido lo que se pide con arreglo a lo q^o se inf
ma p^o el 1.^o Negador Comisario del Cuartel y Ar.
recto mayor. S^o

firmado en 31 de Marzo de 1820.

Styrnado

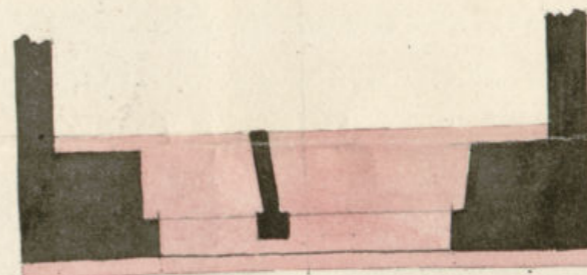
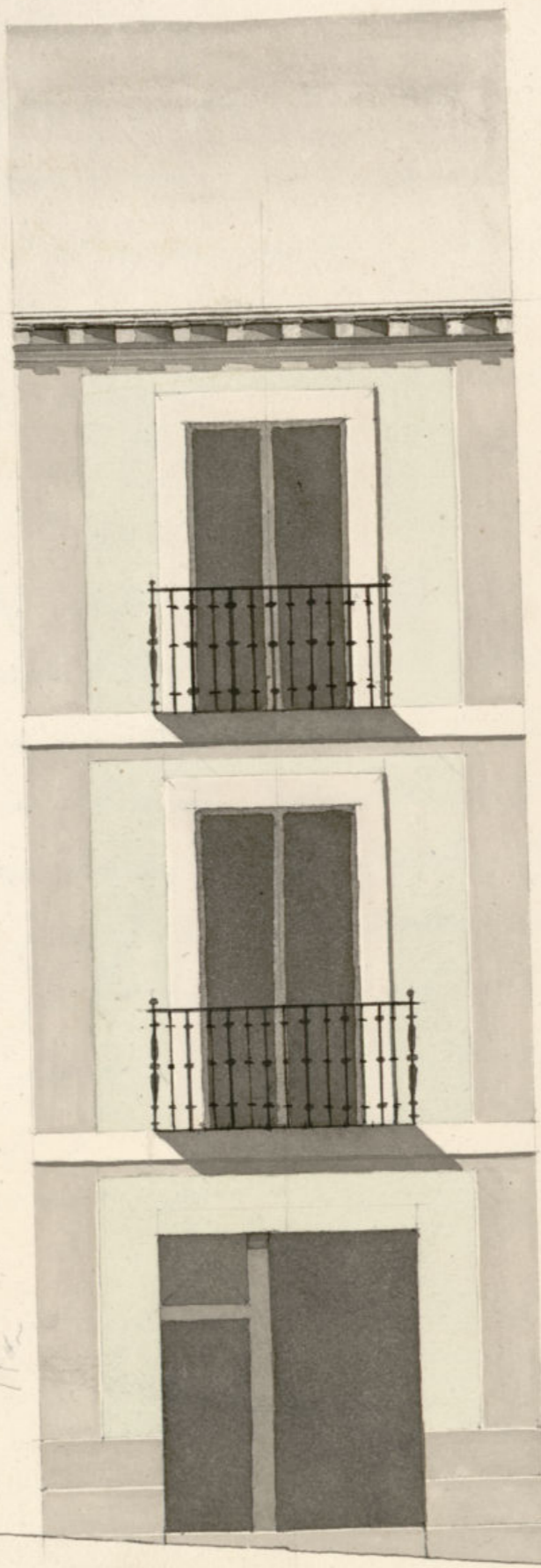

Madrid 17 de Marzo de 1820.

Vicente Sanchez

40 Pies Castellano. \$

D^o I^{co} I^{co}
Fram. Fern^d de Barra H^a

Ha.

Certifico que Dⁿ Juan de Salazar Duero
dona casa en la calle de los Binos señalada
con el numero 28. manana 418. acudio al
mismo Excmo Ayuntamiento Constitucional Solicitan
do licencia p.^a construir de nuevo la fachada
con arreglo al plan q.^e presentaba firmado por el
arquitecto Dⁿ Vicente Sancho. En su conseq.^a y la
delo informado en su favor por los Sres Regidor.
Com.^o del Cuartel y Arquitecto mayor acordó S. E.
en 9 del corriente conceder esta licencia vago
la observancia del diseño presentado, y que esta
fachada se establezca en linea recta lo quince
pies octavos pies q.^e tiene de extension arando
con la linea grab.^a de la calle, y q.^e ael ejecutar
esta operaz.^{on} pasará aviso al referido Arq.^{to} mayor
de Madrid p.^a q.^e le señale el punto donde debe
apoyarse su linea, pero con las precisas circunstan
cias Ha.

y p.^a q.^e ante q.^e pueda proceder ala
ejecuz.^{on} de la expresada obra de la presente
p.^a q.^e firmo en Madrid a 6. de Abril de 1810

