

La 58-97 Policia y ornato pp^{co}

Ayuntamiento constitucional — 1820.

Sobre licencia para construir & muevo
la fachada de una casa en la Plazuela
de Herradores N.º 8. y 9. manzana
412. propia de Marcos Villacieros.

Secretaria del S. Y barra.

1820

Excmo. Ayuntamiento de Madrid

Excmo. Ayuntamiento de Madrid
D. Juan de Dios y D. Juan de Dios
D. Juan de Dios y D. Juan de Dios

Excmo. Ayuntamiento de Madrid

nado en 3a Abil
320 =

Ante J. de Dios

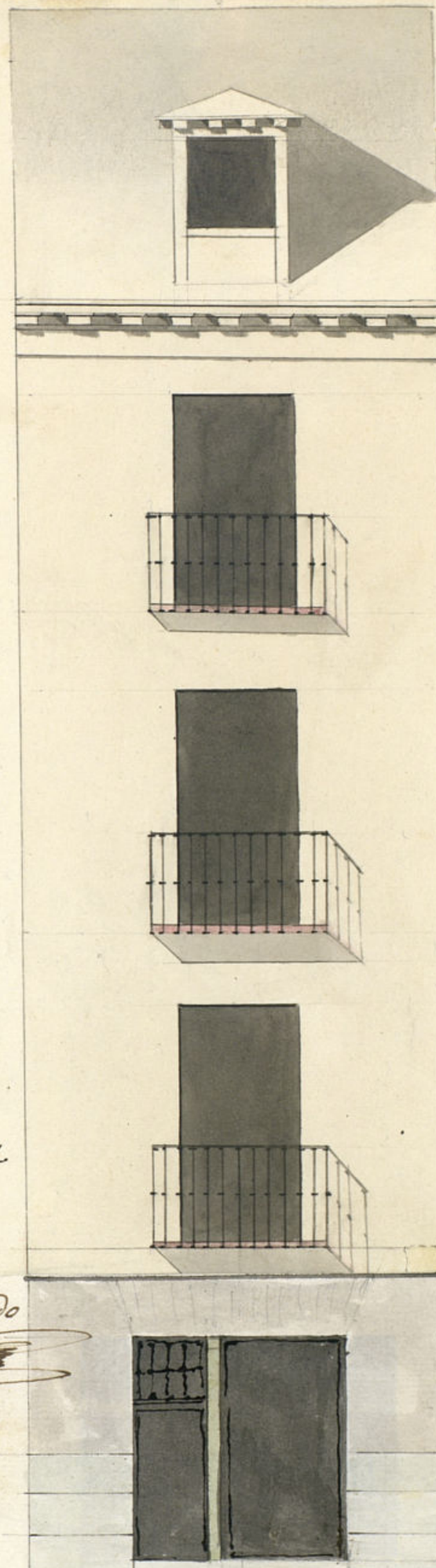

Escala de pies Castellanos.

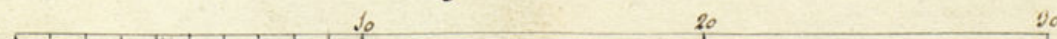

Ayuntamiento de Madrid

José María Pico

1881

Botica y farmacia

Exposición Internacional

Obra de arquitectura para construir el templo
de San Juan de los Rios
de Madrid No. 8 y 9
proyecto de Juan de Dios

Oratorio de San Juan de los Rios

ado en 3a Abril
20 =

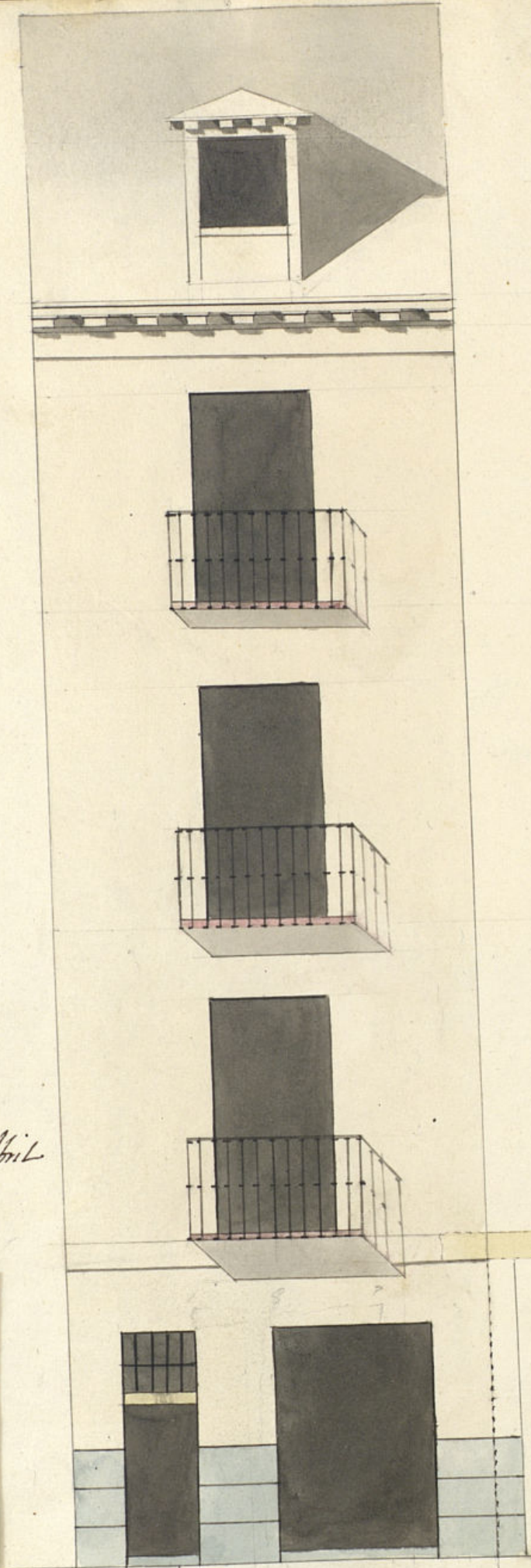

Escala de pies Castellanos



Ayuntamiento de Madrid

Joaquín Lucá Rojo

Sello 4.^o
40 mrs.

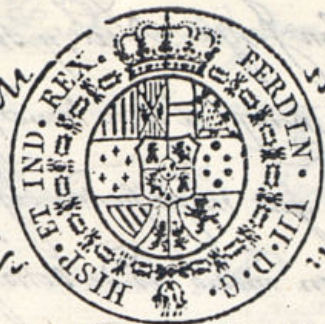

Año de
1820.

Habilitado jurada por el Rey la Constitucion en 9 de Marzo de 1820.

Excmo. Sr. Dn.

Mad. 29 de M.^{to} de 1820
Lucy. Constitucion.
Para alr. Regidor
Comisario al Cmar.
del para q. oyendo
el Arquitecto ma-
ior, informe
Manos Villaceros. Dnmo de una casa en la Plaz.^a
de Herradores señalada con los n.^{os} 8 y 9 de la m.^a 412.
con el respeto debido A.V.E. expone que temiendo que
constancia de mesa planta la fachada de dha casa p.^a 10
que presenta el adpunto plan firmado p.^a el Ar-
quitecto D. Joaquin Garcia Proso quien ha de diri-
gir dha obra por todo lo expuesto

A.V.E. Sup. Se le haba concedido la competente licencia
p.^a ejecutar dha obra por las diligencias de estilo
en lo que recibiera mad. Madrid 28 de M.^{to} de 1820

Manos Villaceros
Comisario

Enterado del Decreto de N.I. y del que procede del Excmo. Ayuntamiento he visto y reconocido
la situacion que debe observarse en la construccion de la fachada de la casa num.^{os} 8 y 9
manzana 412, Plazuela de Herradores que Manos Villaceros intenta construir con
arreglo a el plan que presenta firmado por el Arquitecto D. Joaquin Garcia Proso q.
ha de dirigir la obra. Y en su consecuencia digo: que dha. fachada debe establecerse en
una linea recta los quince y un quarto pies que tiene de estension stando con la casa

Nueva ala equina frente San Felipe Neri, y su extremidad o medianería de la derecha, cuyo punto es mas o menos el que tiene, y haciendo el cuerpo bajo esta dimensión y distribución exterior que manifiesta el papel unido a la división y formado por mí, en el que el hueco de en medio es de ocho pies y guarda los aplomos y los pisos superiores p.^a su debida solidez y simetría, en cuyo hueco se hará de madera la división de la Herida y Puerta a la entrada según combenga y se manifiesta. En cuyo supuesto no se me ofrece reparo alguno a la comision de la licencia que solicita el interesado; pero con las precisas circunstancias de que los cimientos han de continuarse de Piedra Pedernal y mezcla de cal y Arena, sobre terreno firme dándoles suficiente profundidad y quatro pies de grueso hasta el empuje del Plan-Fuente, en donde retallándose medio pie de cada lado se sentara el Zocalo a la cantaria de tres pies de altura lo menos y el tizon correspondiente, resultando dos aladas descubiertas en el punto mas elevado de la calle, continuándose a nivel hasta el mas bajo sin que falten en ningun punto del terreno. Sobre el referido Zocalo y con el mismo grueso de tres pies seguirá a fabrica de ladrillo con mezcla de cal y Arena el cuerpo o bajo hasta la imposta al piso prat. siendo los Arcos y Puertas y Ventanas del mismo material sin entramado alguno ni lunbriles de madera, retallándose un quarto pie por lo interior en cada piso a los superiores, a forma que resulte el piso tener de dos pies y quarto para el Asiento del Alero que sera de madera descubierta, compuesto de Soleron, Canchillos con toradina y Corona Superior moldada y sanaton a Plomo si oja a data, con vertederos que arrojen las aguas fuera de las alas a la Alera, colocados en terminos que no bicatan aplomo sobre los ferroses al alumbrado, recibiendo las Boquillas, Cevallotes y respaldos con Vaso. Las Guardarras se situaran a plomo al filo interior de la fachada sin antepecho colado sobre el Alero, dejando los Balcones del piso Principal a pie y medio a uno, uno los del Segundo y medio los del tercero, siendo de altura de tres pies y tres cuartos y el intervalo a los Balaustrados de seis dedos, dejando recibidas las Pailas en el

Grueso de la pared un pie mas lo menos y mal de ocho separadas del vivo de la luz de la Ventana. En las Puertas no abra vertiente ni pedana que cubra del filo exterior de la fachada para que no impida el transito Publico dejando abra aquellas hacia lo interior a la Division. En la Alera se sentaran los Arcos de Piedra en medio y a los gruesos y los a la Alada sin que en ellas puedan abrirse lunbreros orientales a los balcones, dejando colocarse en las mochetas de las Puertas o verticales a los demas huecos de la fachada dejando esta por ultimo recorda decentem.^{te} con arreglo a un buen orden de construccion. Pero como el Excmo. Ayuntamiento se alla encargado de la Policia, buen aspecto de los edificios y de la Seguridad Publica, podra quando guste el Excmo. Sr. Jefe Politico y Cavallero Regidor al Puertel mandar que reconosca e informe sobre el estado de la obra: sin embargo que el dueño de la obra abra luego que este cerrada la fachada a p.^a hacia el primer remocimiento, segundo después a empujar al piso prat. y tercero quando se halle coronada la fachada con el dadero para que practicaados conite por ellos abren cumplido quanto el Excmo. Ayuntamiento tuvo abien resuelto sobre el particular.

Madrid 3 de Abril de 1820.

Ante mí el Regidor Comisario de la Real Audiencia de la Plaza que suscribe, no alla reparo en q.^{ue} V.E. conceda la licencia que solicita el Sr. D. Juan Villacorta, p.^{ara} la reedificacion de la casa que se muestra en el Plan adjunto, bajo la forma y puntos que aparece el Arquitecto mayor D. Ant. Lozano Agudo, en su informe suscrita. V.E. determinara lo mas acertado en el caso. 4 de Abril de 1820.

Josef Felix Barcenar

Madrid

Ayuntamiento de Madrid

5 de Abril de 1820.

En su Ayuntamiento Constitucional.

Concedido lo que se pide, con arreglo á lo
informado p.^{te} el S.^{to} Regidor comisario del
Cuartel y Arquitecto Mayor



Don Juan^{co} Ferr de Vbarra Esc

Ma.

Certifico q. Marco Villanero dueño de una casa
en la plaz. de Herradores señalada con la N. 8. y 9.
manzana 412. acudio alto como Ayuntamiento. Constr-
tucional solicitando ^{la 2ª} continua de nuevo la fachada de
dicha casa con arreglo al plan q. presentaba firmado
por el Arq. D. Diego Garcia Raso. En su intelix.
y lo de lo informado en su rason por los Regidores
Com. del Cuartel, y Arq. mayor acordó A. E. en
el corriente conceder esta licencia para la obren-
tancia del diseño presentado, y q. esta fachada se
establezca en linea recta los quince yon quanto pies
q. tiene de anchura atando con la casa nueva de
la esquina frente S. Felipe Neri, y su extremidad
o medianería de la derecha, cuyo punto es poco mas
o menos el que tiene, y haciendo el cuerpo vago
de las dimensiones y distribucion exterior q. manifiesta
el papel unido al diseño q. ^{firmado por el Arq. m.} se ~~escriba~~ ^{se copia} por el
Arquitecto q. ~~diseña~~ ^{firmado por el Arq. m.} la obra, en el q. el hueco de
en medio es de ocho pies, y guarda los aplomos de
los pies superiores p. su debida solidez, y simetria
en cuyo hueco se hará de madera la division de
la tienda y puerta de entrada segun convenga
y se manifiesta, y con las precisas circunstancias
de los cim. ^{ya} ya que comen, y se pueda

Consejo de Ayuntamiento de Madrid

*Exposición de la Exposición
de la Exposición de la Exposición
de la Exposición de la Exposición
de la Exposición de la Exposición*