

La 48-48-
Policia formato publico

1820.

Sobre contruix de muros la fachada
da de una casa en la red de S.ⁿ Luis
señalada con el N.^o 14 m. 343. pro-
pia de S.ⁿ Estanislao Garcia Selayo.

87

Plano de la fachada de la casa de D. Juan de Dios, en la calle de San Juan, n.º 1.º

NO. 1

Fachada de
n.º

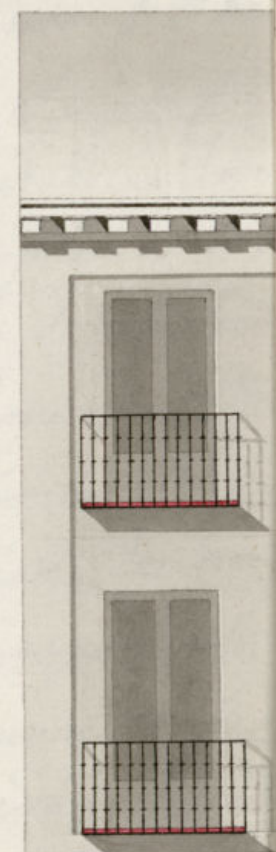

2
Infante

*Fachada de la Casa Red de S.ⁿ Luis
n.^o 14. manz.^a 345.*

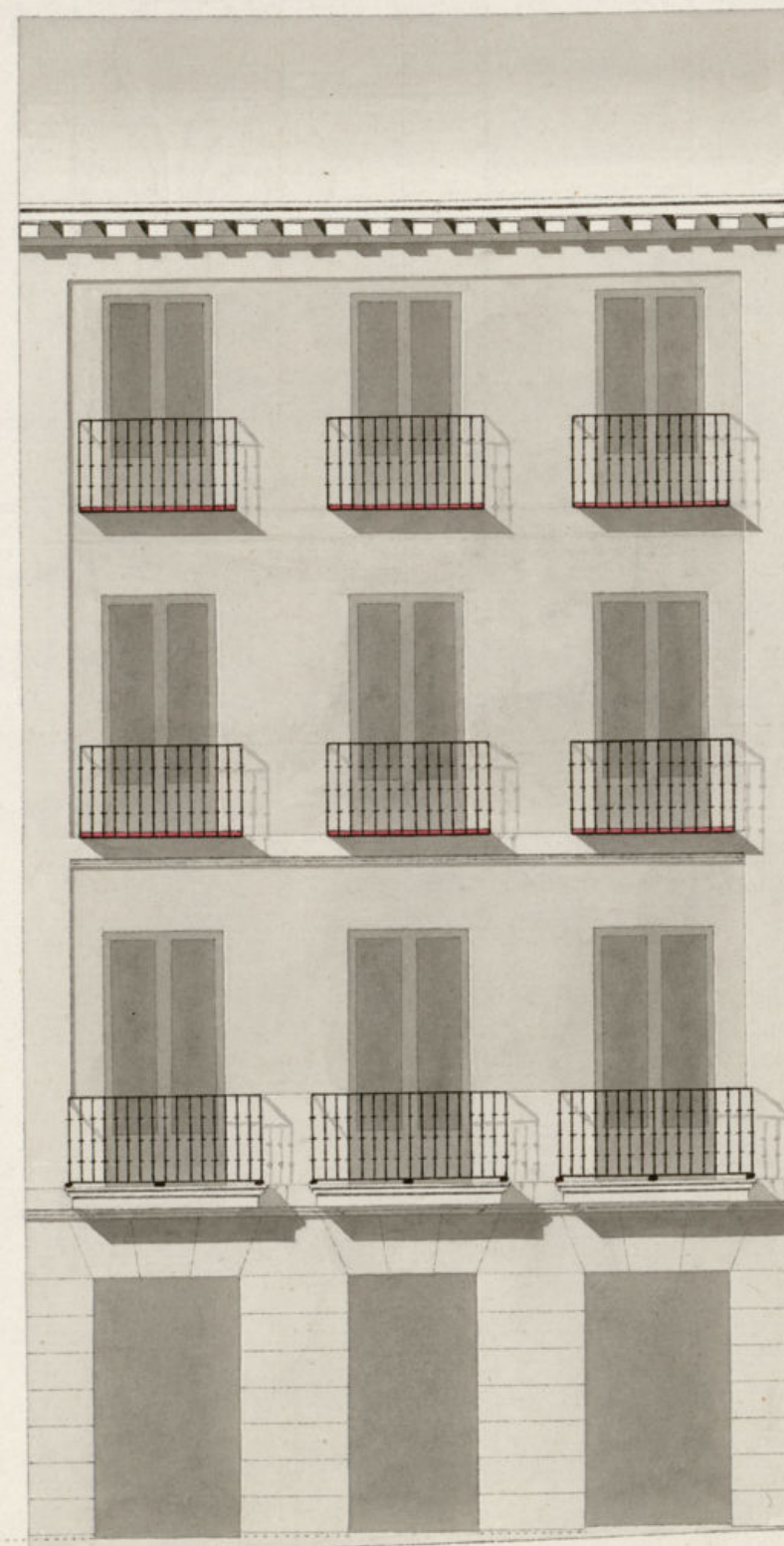

Informado en S.ⁿ a Junio de 1820.

Alvarado
[Signature]

3.^a p.^a y 2.^a

Ata.^a 6 de Junio de 1820.

Ant.^a Conde Gonz.^a
[Signature]

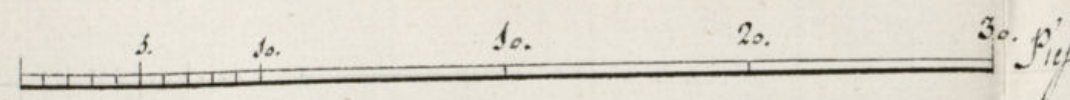

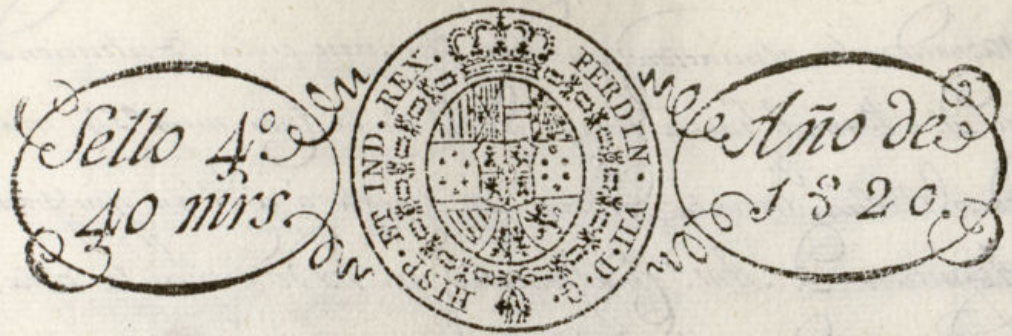

Habilitado jurada por el Rey la Constitucion en 9 de Marzo de 1820

Exmo Ayuntamiento Constitucional

D. Manuel Gaxia Pelayo Dueño de una casa en esta Corte Pied de San Luis N.º 14. man-
zana 343. con el respeto que debe a V. E. ha representado;
que alandose en la demolición de la referida casa, y siendo
precisa su reedificación de nueva planta acompaña el
adjunto Plano de la fachada executado por el Ar-
quitecto D. Antonio Conde y Jorales, a cuyo cargo
está la Dirección de ella; Por tanto
Sup. a V. E. que prebida las diligencias de estilo se huben
conceder la correspondiente licencia para verificar
estas obras, y demas anexo, en lo que recibirá exp.
favor. Ciudad 6. de Junio de 1820.

Exmo Señor

Madrid 7. de Junio de 1820.

to 6 Manuel Gaxia Pelayo
Enm. Ayuntam. Constituz.

Pase al Sr. Regidor com.º de Manuel para que
ordenando al arquitecto mayor informe lo que se
le ofrezca y parezca.

N.º 7 de Junio de 1820

Pase al Arquitecto mayor

Señor Comisario

Enterado del decreto de V. E. y de el que precede del Exmo. Ayuntam.º

Ayuntamiento de Madrid

he visto y reconocido la alumbración que debe observarse en la construcción de la nueva
fachada que D. Manuel García Pelayo, dueño de la casa num.^o 14, manz.^a 343,
ta en la D^{ca} de S.^a Luis, intenta edificar, con arreglo a el Plan que presenta firmen-
do por el Arquitecto D. Ant.^o González, que ha de dirigir la obra. Y en su
consecuencia digo: que dicha fachada debe establecerse en línea recta de treinta
un pies y tres cuartos que tiene de estension atando con las Casas contiguas, y ha-
ciendo la medianería de la casa muy acorta, incombustible, por ser entramada, de
hiera y lona de tortuosidad, para evitar la propagacion en caso de incendio: p-
Así esta mandado por punto general de Policía en las manzanas muy gran-
des; decidiendo acuse esta obra por mitad entre el dueño que edifica y el de la
Casa num.^o 13, la qual se alla ruinosa y en estado de ruina a la mayor
brevedad. En cuyo supuesto no se me ofrece reparo alguno a causa de la comen-
on de la Lluvia y. Solicita el interesado bajo la obsecuencia del diseño presen-
tado mediante esta arreglado. Pero con las precisas circunstancias de que los cim-
entos han de contruirse de Piedra pedernal y mezcla de sal y Arena, sobre tes-
no firme, dándoles suficiente profundidad y quatro pies de grueso hasta el enrasa-
del Plan-Fuero, endonde retallándose medio pie del adarado se ventan
el Locato de cantería de tres pies de altura lo menor y el tron correspondiente, re-
sultando dos aladas descubiertas en el punto mas elevado de la calle, continuas
doras a nivel hasta el may vajo, sin que falten estas en ningun punto del
desenno. Sobre el referido Locato y con el mismo grueso de tres pies seguir a
fabrica de ladrillo con mezcla de sal y arena el cuerpo vajo hasta la im-
porta del piso principal, siguiendo esta misma fabrica en todas sus alturas y
siendo los arcos de Puertas y Ventanas del mismo material sin entramado alguno
ni umbrales de madera, retallándose un quarto de pie por lo interior en cada
piso de los Superiores, si combiniere al Profesor (sin faltar ala Potroz): de for-
ma, que en este caso, resulte el piso tercero de dos pies y quarto y el aliente
del Alero, que sera de madera descubierta, compuesto de Poleron, lances No

Con toradura y Corona Vigueria moldada y canatones de Plomo u oja de lata,
con ventaneros que corran las aguas fuera de las toras de la Azera, colorados
en terminos, que no viciaran aplomo sobre los fardes del alumbrado: recibiendo
la boquilla, cavalletes y repandos con Pico. Las Guardilla se situaran
aplomo del filo interior de la fachada sin antepecho volado sobre el Alero:
dejando los Balcones del piso pral. de pie y medio de vado, uno los del se-
gundo y medio los del tercero, siendo de altura de tres pies y tres cuartos y
el intervalo de los balcones de seis dedos, recibiendo las patillas en el
grueso de la pared un pie por lo menor y mas de otro separadas del vico
de la luz de las ventanas. En las Puertas no abra tridente ni pedana
que salga del filo exterior de la fachada, para que no impida el transito
Publico, deviendo abrir aquellas hacia lo interior de la posesion. En la
Azera se ventanaran losas de medio pie de grueso y tres de salida, sin que en
ellas puedan abrirse lumbreras orientales a los balcones, deviendo colocarse en
las mochetes alas Puertas: dejando la fachada por ultimo revocada de
centemente con arreglo al un buen orden de construcción. Pero como el
Exmo. Ayuntamiento se alla exclusivamente encargado de la Policía, en un aspec-
to de los edificios y de la seguridad Publica, podra quando guste el Exmo. Sr.
Jefe Político y Caballero Regidor del quartel mandar que reconozca e informe
sobre el estado de la obra, sin embargo que el dueño deva dar abito luego q.
este sentada la cantería p.^a practica el primer reconocimiento, segundo despues
de enrasado el piso pral. y tercero quando se alli coronada la fachada con el
Alero, para q.^e ejecutados comte por ellos haverse cumplido quanto el Exmo.
Ayuntamiento tubo abito resolver sobre el particular. Mayo de Junio de 1820

El Comisario no encuentra reparo
en q.^e se conceda la licencia q.^e se solicita
bajo las reglas q.^e propone el Arquitecto mayor
no 15 de 1820

Cusano

Madrid y Junio

17. A/820.

En su Ayuntamiento Constitucional.

Conceder la licencia que se solicita con arreglo
alo que se informa.

[Decorative flourish]

D. Fran^{co} ya

[Decorative flourish]
Certifico que D. Manuel Lancia delayo Duero de
una casa en la red A/1^{ra} Sur N.º 14 manzana 343. acudio
al mismo Exmo Ayuntamiento solicitando licencia p.^a construir
& nuevo la fachada de esta casa con arreglo al plan q.^o
presentaba firmado por el arq.^{to} D. Ant.^o Conde y Tomaler.
En su conreg. y la de lo informado en su favor por los señ.
Regidor Com.^o el (Juanuel y arq.^{to} mayor acuerdo S. E. en 17.
al corriente conceder esta licencia vuso la obervancia de
dicho presentado y que esta fachada se establezca en linea
recta los treinta y tres pies y tres cuartos que tiene &
atemiendo con las casas contiguas y haciendo la me-
dianeria de la casa mas arriba incombustible por su entra-
mada de tierra y llena de tortuosidades, p.^a evitar la
propagar. en caso de incendio, puey an esta mandado
por punto general de policia estas manzanas muy gran-
des, deviendo hacerse esta obra por mitad entre el dueño
q.^o reedifica, y el de la casa N.º 13. la cual se halla vi-
nosa y en estado de reedificarse ala mayor brevedad, y
con las precisas circunstancias ha

[Decorative flourish]
Y a. p. q. como se pueda proceder ala ejecuc.
de la expresada obra doy la presente q. firmo en Madrid
a 19. de Junio de 1820. *[Signature]*

