

1^a 48-b-Co
 Policia y ornato pp

1819.

Sobre licencia a D. Manuel Buzar.
 vico p.^a construir nueva fachada en
 su Casa n.^o 11 manz.^{na} 43 sita en la calle
 Ancha de Abapies.

Secret.^{ria} D. Angel Gonz. Barreigro.

(vacante desde 7 de Enero)

Ayuntamiento de Madrid

Se ha de construir en la Casa N.º 58 M.ª 45- C.ªncha del
 Chapiz.

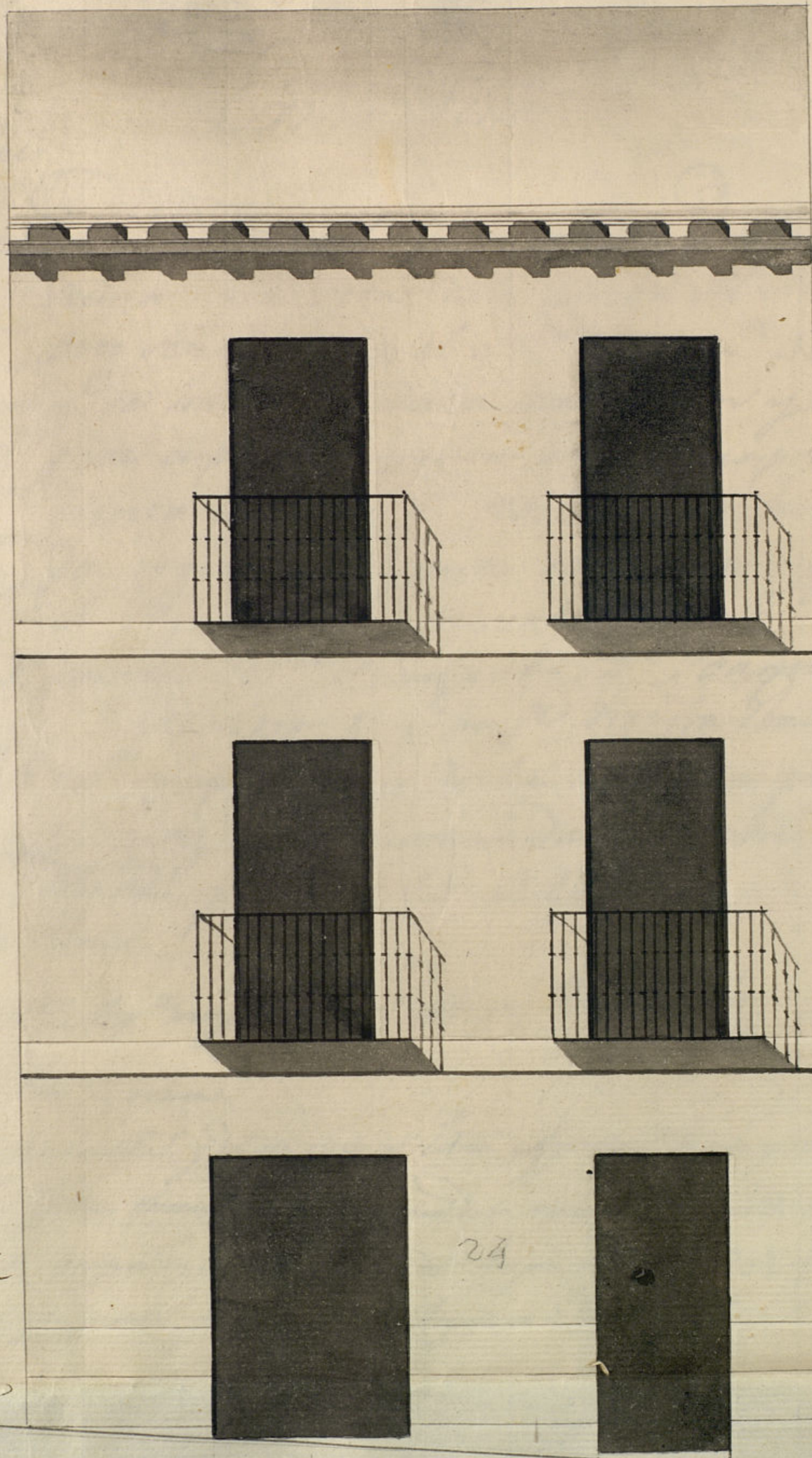

Aperturado en 18 de Ju-
 nio de 1812

Quada
 B.

M.ª J.ªm.ª J.ª
 1839

Joag.ª S.ª Martin
 Jof

Escala de 5 10 20 Pies Castellanos

iento de Madrid

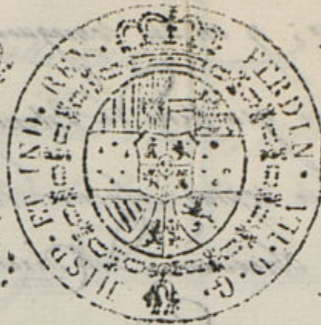

Exmo Señor.

Mad. 16 de Junio

De 1819.

En su Ayuntamiento

Se al N.º Regi-

do Comisario de

cuartel q.º que q.º se halla de mala construccion y

oyendo al abrg.º

mayor informe

lo q.º se le ofrezca

y parezca q.º

D. Manuel Bustarbiego dueño
de una casa sita calle ancha del Avia-
pien senalada con el N.º 11 Man.ª 41.ª
que se halla de mala construccion y
peor aspecto, necesita de la correspon-
diente licencia p.ª reedificar la fachada
segun el adjunto diseño hecho por
el Arquitecto aprobado por la R.ª Aca-
demia de S.ª Fernando, D.º Joaquin
S.ª Martin el q.º ha de dirigirla hasta
A.º Ex.ª sup.ª se le de la licencia prac-
ticadas las formalidades de estilo.

Mad. y Junio 15 de 1819.

Madrid 16 de Junio
de 1819.

Informe el Sr. Arg.º mayor

Manuel Bustarbiego

Comisario

Enterado del Decreto de N.º S.ª y del que procede del Exmo. Ayuntamiento de esta y recono-
ciendo la atencion que debe observarse en la construccion de la nueva fachada que D. Manuel
Bustarbiego intenta construir en la Calle Ancha del Avapien n.º 11, Man.ª 41, con
arreglo al Plan que presenta firmado por el Arquitecto D. Joaquin de San

Martin que ha de dirigir la obra; y en su consecuencia digo: que esta fachada de
Hecese en Lina recta los 24 pies que tiene de extension estando con las líneas medianas;
en cuyo supuesto no tiene que reparar alguno cosa de la construcción de la Lina
que solicita el interesado, bajo la observancia del diseño presentado. Mediante estas an-
glado; pero con las precisas circunstancias de que los cimientos han de construirse de
Piedra picada con mezcla de cal y Arena, sobre terrazo firme dándoles suficiente pro-
fundidad y quatro pies de grueso hasta el empuje del Plan Terreno, en donde esta-
llandose medio pie de cada lado, se contará el Zocalo de anterior de tres pies y al-
tura lo mismo y el Fison correspondiente, resultando dos alturas descubiertas en el pun-
to mas elevado de la calle, continuandolas arriba hasta el mayor vicio sin que falten a
las dos alturas en ningún punto del diseño. Sobre el referido Zocalo y con el mismo
grueso de tres pies, se guisa de fabrica de Ladillo con mezcla de cal y Arena el cuerpo
bajo hasta la imposta del piso principal. Siendo los Arcos de puerta y ventanas del mismo
material sin entramado alguno ni umbrales de madera retallandose un quarto de
pie por lo interior de cada pie de las superficies de forma que resulte el piso segun-
do de dos pies y medio, para el arrio del Alce, que sera de madera descubierta, com-
puesto de Colchon, Candelillos con toradura y corona superior moldada y fanalones de
Plomo u opa de Sata, con ventideros que arrojen las aguas fuera de la Lina de la
Acera, colocados en terminos que no vistan aplomo sobre los fustes del alombrado para
que no se quiequen, recibiendo las vaguillas caballetes y repaleros con Vico. Las Buandias
se situaran aplomo del filo interior de la fachada sin antepuesto entado sobre el Alce, des-
de los balcones del piso principal. copie y medio cubo y uno los del segundo, siendo de altura
de tres pies y tres cuartos y el entrecato de los balcones de Vico dados recibiendo la
partidas en el grueso de la pared un pie por lo menos y mas de otro separadas del ordo de la
luz de las ventanas. En las Puertas no abra vaciente ni pedana que salga del filo exterior
de la fachada para que no impida el tramito Publico, deviendo abrir aquella hacia lo
interior de la pension. En la Acera se contarán Lomas de Piedra de medio pie de grueso y tres
de altura, sin que en ellas puedan abrirse lumbreras horizontales a los balcones, deviendo co-
locar en las medietades de las puertas o balcones a los demas huecos de la fachada; des-
de esta por ultimo recordada deconten. Con arreglo a un buen orden de construcción.

Como el Excmo. Ayuntamiento se halla exclusivamente encargado de la Policía, buen as-
pecto de los edificios y de la Seguridad Publica, podrá quando guste mandar al Senor
Corregidor y Caballero Regidor del Cuartel, mandar que reconozca e informe sobre el
estado de la obra, sin embargo que el dueño diciera dar abito luego que este certada
la Lantaria para practicar el primer reconocimiento, segundo quando este enmasado
el piso principal y tercero despues de coronada la fachada con el Alce: para que prac-
ticados corte por ellos abuse cumplido quanto el Excmo. Ayuntamiento tuvo abito ver-
bal sobre el particular. Madrid 18, de Junio de 1819.

M. Lopez Aguado

Madrid 19 de Junio de 1819.

Me conformo con lo expuesto por el Sr. Reg. Mayor
y pare al Excmo. Ayuntamiento. Amador.

Madrid 22 de Junio de 1819.

En un Ayto.

Concedere la licencia que se pide con arreglo a lo informa-
do por el Sr. Reg. Com. del Cuartel, y por el Arquitecto mayor.

Pro. en R. D. }

3

O. Vicente M. de Traana S.^a

Jo.
Certifico, q. D. Manuel Bustarbiezo
dueno de la casa n.º 11 man. 41 sita en
la f.ª ancha de Abadías ~~de~~ al mis-
mo Exmo. Ayuntamiento con su m.º solici-
tando permiso p.ª construir la nueva
fachada de ella, con arreglo al plan
q.ª presentaba firmado del Arq.^{to}
Don Joaquín de S.º Martín. Teniéndose inteli-
gencia de lo informado p.ª el N.º Reg.º Con-
sario del Cuartel q.ª el Arq.^{to} mayor
acordó S.º en 22 de este mes, conceder
la licencia q.ª se solicita estableciéndose
la fachada en línea recta los 24 pies
q.ª tiene de extension, atando con las casas
medianeras, vago la observancia del
plan presentado, y las previas circun-
stancias S.º sigue el inf.º del Arq.^{to} m.º.
Y p.ª q.ª conste y pueda proceder a la
ejecucion de la referida obra, hoy la
pres.ª de 25 de junio de 1819.

