

La 58 60

Policia y ornato publico.

1820.

Sobre licencia para continuar
a nuevo la fachada de una casa en
la Calle de Sta alba de Alcala N.º 13.
manzana 26 S. propia de J.º Bernar
do Fuertes.

10281
Fachada de una casa sita en esta Corte y su Calle de Sta. ala
de Alcalá. Señalada con el n.º 53 de la manz. 265 propia de S.^{ta}

Bernardo Inuertes.

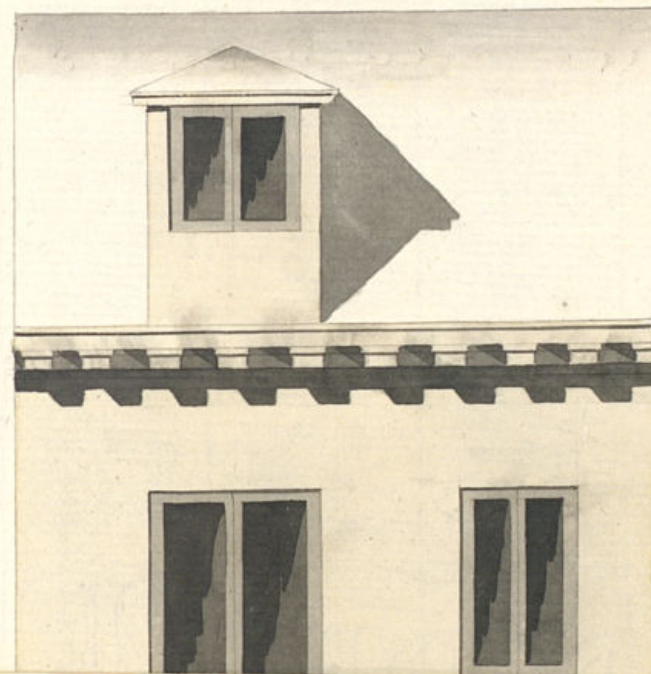

1881

Indicada de una casa sita en esta Corte y su Calle de Sta. a la
de Alcalá. Señalada con el n.º 53 de la manz. 265 propia de D.^{no}
Bernardo Suertes.

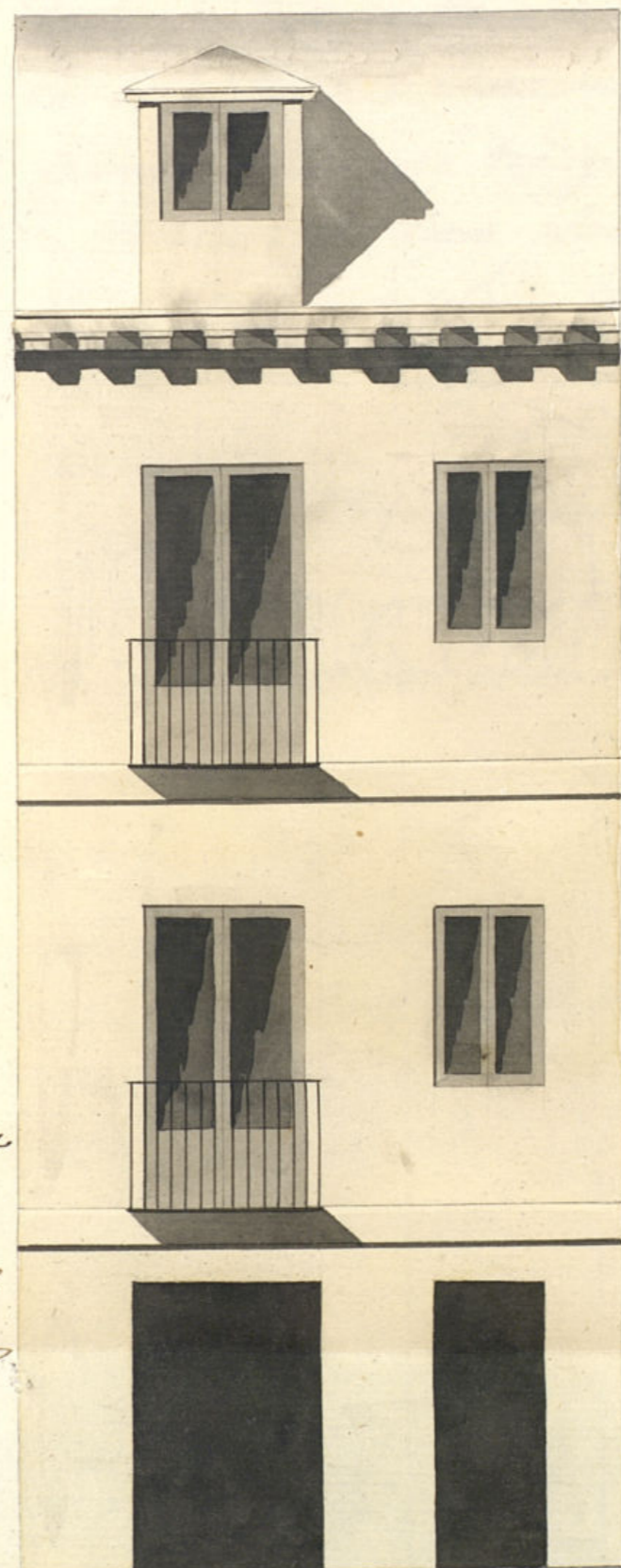

Informado en 24 de
Julio de 1820

Pera Radona
[Signature]

5 10 16 20 30
Pies Castellanos.

Madrid 15. de Julio de 1820. Mig.^l Gutierrez
[Signature]

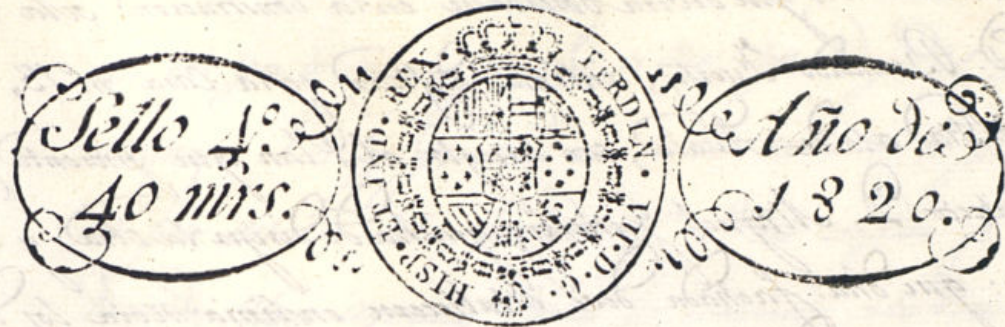

Habilitado jurada por el Rey la Constitución en 9 de Marzo de 1820

Señor

D^{no} Bernardo Suertes dueño de una casa sita en esta
Calle y su Calle de Sta. Áta. de Alcalá señalada
con el N.º 13 de la manzana 265, a S. E. hace
presente: Tener que reedificar dicha casa y hacer
su fachada de nueva planta según se demues-
tra en el adjunto plano bajo la dirección
del Maestro de Obras D. Miguel Suerres

A. S. E. por tanto
suplica y pide que se le conceda la licencia necesa-
ria para la ejecución de la expresada obra en que
rección merced. Madrid 15 de Julio de 1820.

Bernardo Suertes

Madrid y Julio 20. de 1820.

En el Ayuntamiento Constitucional.

Pare al Sr. Regidor Com.º del Inocente para q.º siendo al Reg.
3.º. man.º de la Peña Padura informe lo q.º se lo opra y parezca

Madrid 21 de Julio de 1820.

Informe el Fomento Argus.º M.º

Consejero

Ayuntamiento de Madrid

Enterado del decreto a N.º y del que precede del Excmo. Ayuntamiento, he visto y reu-

modo la alimacion que de ora obrearse en la construccion de la nueva fachada que D. Bernardo Jureta, intenta edificar en la casa n.º 13, manz.ª 26.ª Calle de Sta. Clara de Ahalá, con arreglo al Plan que presenta firmado por el Arquitecto D. Miguel Gutierrez que ha de dirigir la obra; y en su consecuencia digo: que dicha fachada debe establecerse en linea recta los diez y seis y medio pies que tiene de extension, abiniéndose con la medianera n.º 12. En cuyo supuesto no se me opone reparar alguno de la comunion de la linea que solicita el interesado, mediante estas arreglos. Pero con las precisas circunstancias de que los cimientos han de construirse a Piedra perpétua y mezclada de Cal y Arena, sobre terrazo firme, dándole suficiente profundidad y quatro pies de grueso hasta el ensayo del Plan Terreno, en donde retallándose medio pie de cada lado se sentara el Lorato anterior de tres pies a altura lo menos y el tronco correspondiente, resultando dos citadas descubiertas en el punto mas elevado de la calle continuandolas a nivel hasta el mas bajo, sin que falten estas en ningun punto del decoro. Sobre el referido Lorato y con el mismo grueso de tres pies, seguira de fabrica de ladrillo y mezcla de Cal y Arena, el cuerpo bajo hasta la imposta del piso principal. Siguiendo de la misma fabrica en toda su altura, los Arco y Puertas y Ventanas del mismo material sin entramado alguno ni trambale a Madera, retallándose un cuarto de pie por lo interior en la parte de las Puertas, de forma que resulte el piso segundo a dos pies y medio para el asiento del Alero que sera de Madera descubierta, compuesto de Soteros Canchillos con toradura y Corona superior moldada y sanalones de Plomo. El codo de Sata con vertederos que arroyen las aguas fuera de las toras de la Alena, colocados en terminos que no vicen aplomo a los Fardos del alumbrado. Reteniendo las Bogueillas, Cavallotes y ripados con Hierro. Las Guardillas se situaran aplomo del filo interior de la fachada sin antepecho volado sobre el Alero, dejando los Balcones del piso principal a un pie y medio y medio los del segundo, siendo de altura de tres pies y tres cuartos y el entrase de los Balcónes de San de los: dejando recubiertas las Patillas en el grueso de la pared

un pie por lo menos, y mal si otro separadas del piso a la luz de las Ventanas. En las Puertas no habra vaciente ni pedaneo que salga del filo exterior de la fachada p.º q.º no impida el tramo Publico deviendo abrir aquellas hacia lo interior de la Posicion. En la Alena se sentaran Losas de medio pie de grueso y tra de salida, sin que en ellas queden Abriesc lumbreras Horizontales a los Soteros, deviendo colocarse en las molduras de las Puertas: dejando por ultimo coronada decentemente la fachada con arreglo a un buen orden de la construccion. Pero como el Excmo. Ayuntamiento se alla Exclusivamente encargado de la Policia, buen aspecto de los Edificios y de la Seguridad Publica, podran quando gusten los V.ºs. Alcaides Constitucionales y Jueces Pedidos, mandar q.º promueva e informe sobre el estado de la obra. Sin embargo que el dueño deviera dar abrio luego que este sentada la anterior para practicar el primer Monedon.º, segundo del grueso de enmarcado el piso principal y tercero quando se alle coronada la fachada con el Alero, para q.º ejecutados, comite por el momento cumplido quanto el Excmo. Ayuntamiento tiene resuelto sobre el particular = Madrid 24 de Julio de 1820.

Madrid 24 de Julio de 1820

Manuel de la Vera Padura

Excmo.

con arreglo al informe que antecede del teniente Arquitecto Mayor no tengo inconveniente en que V.º de la licencia correspondiente a este interesado a fin de que se execute la obra mencionada por el Reg.º del Titulo de Perovinos

Madrid 1.º de Agosto de 1820.

En el Ayuntamiento Constitucional.

Concedere a este interesado la licencia

Ayuntamiento de Madrid

cia q^e solicita con arreglo a lo q^e se
informa.

D. Fran^{co} y^a

Centifico q^e Dⁿ Bernardo Fuentes Dueño de una casa
en la Calle de Sta^a a la de Alcalá N^o 13. manana 265.
acudió al mismo Ex^{mo} Ayuntamiento. en solicitud de licencia
p^a continuar de nuevo la fachada de d^{ha} casa con arre
glo al plan que presentaba formado por el Arq^{to} Dⁿ Aug^{to} Entierres. En su conseq^a y la de lo informado en
su razón por el teniente Arq^{to} maior D. Juan^e de la
Peña y Padura acordó S. E. en 1^o del Cor^{te} conceder d^{ha}
licencia v^aso la observancia del diseño presentado y
la referida fachada se establezca en línea recta lo
que sea y medio pie q^e tiene de extensión aliniándose con
la medianera N^o 12. f^o con las precisas circunstancias
y^a

ya q^e Comte y^e pueda proceder ala ejecu^o de
la referida obra by la presente q^e firmo en M^d a 3. de
Ago^{sto} de 1820.

