

L^a 58 66

Policia y hornato

1821.

Sobre licencia p.^a Continuar una
fachada en la casa Calle de la Caba
vaca N.^o 6. m. 149. propia de
D. Manuel de la Brana.



Fachada de la casa n.º 6. Manzana 149
en la Cava baja.

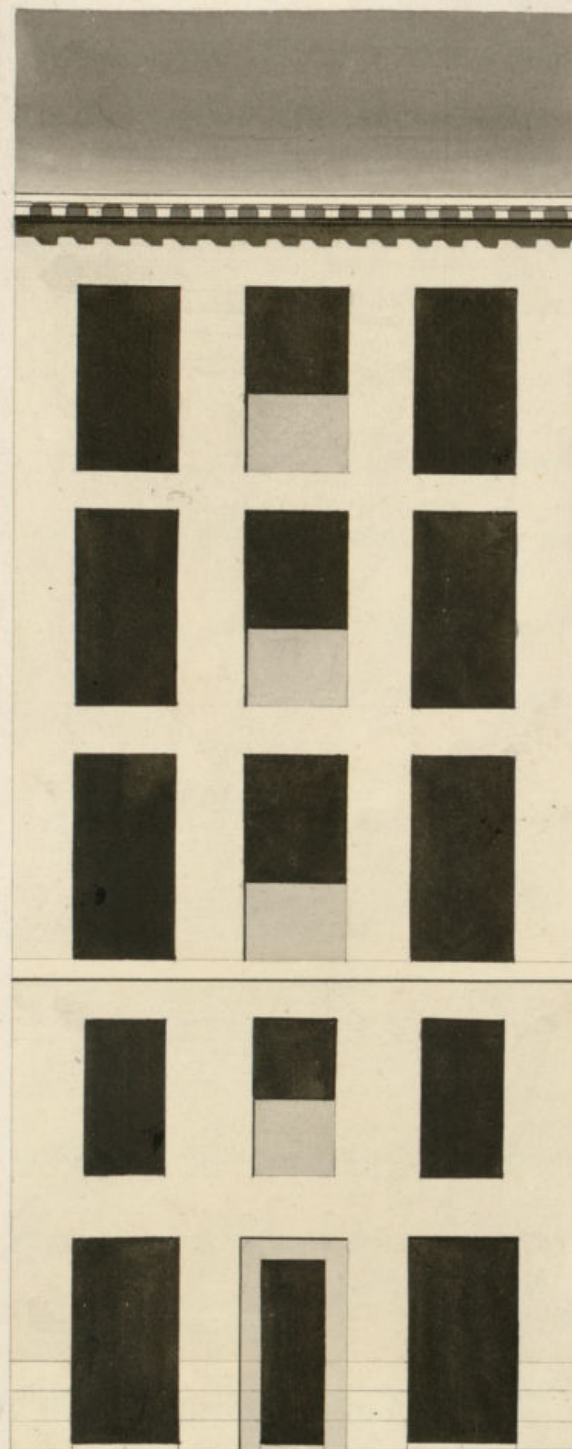

Informado en 7.
de Junio de 1821,

Alquado
[Signature]

Fachada



Escala N.º 10 20 30

Fachada de la casa n.º 6. Manzana 142
en la Cava baja.

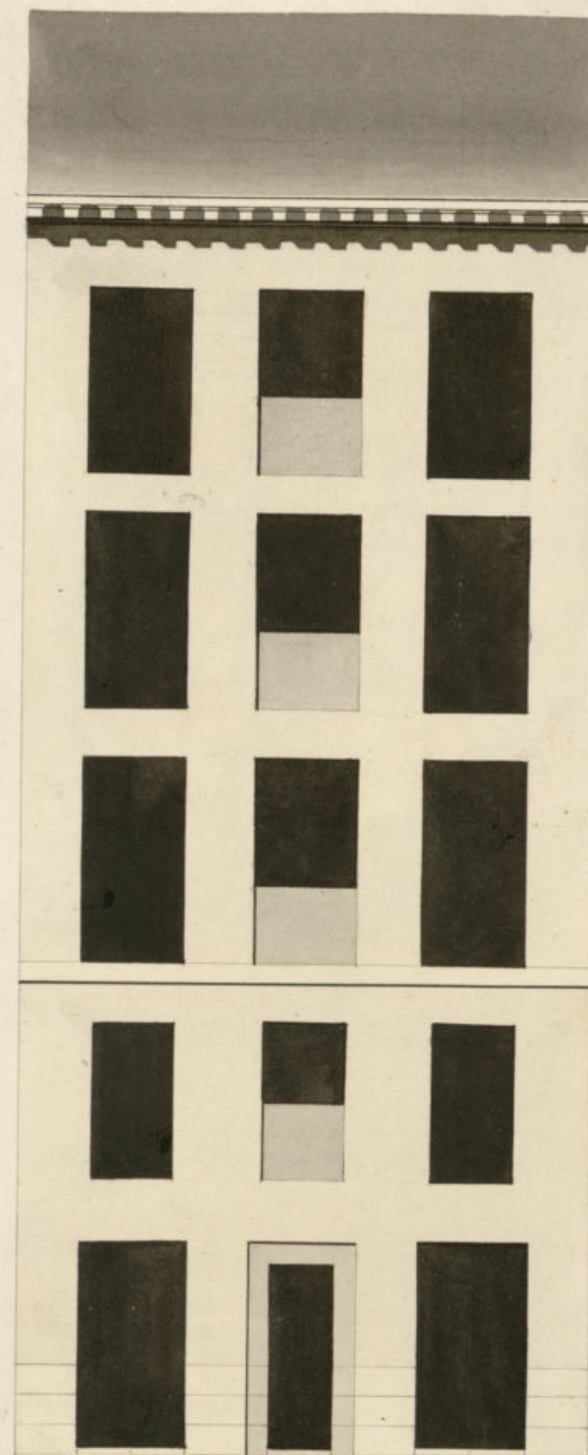

26 3/4

Fachada de la misma casa, accesorias á
la Cava-alta.

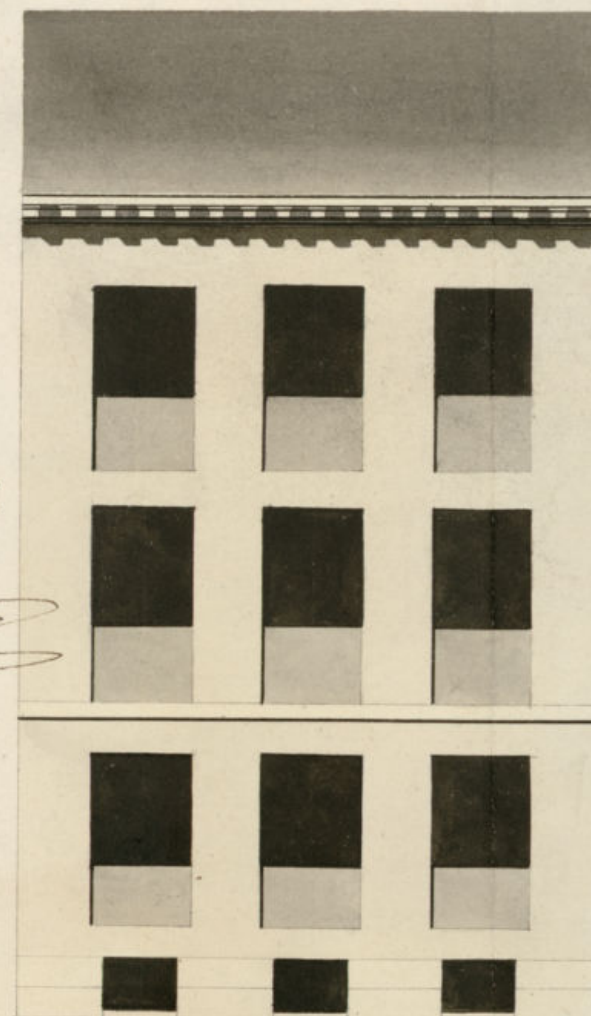

28 1/2

Reformado en 7.
de Junio de 1821.

Requero
J. J.

Escala N.º 10 5 0 10 20 30 40 50 J. J. Castellanos

Antonio Moreno

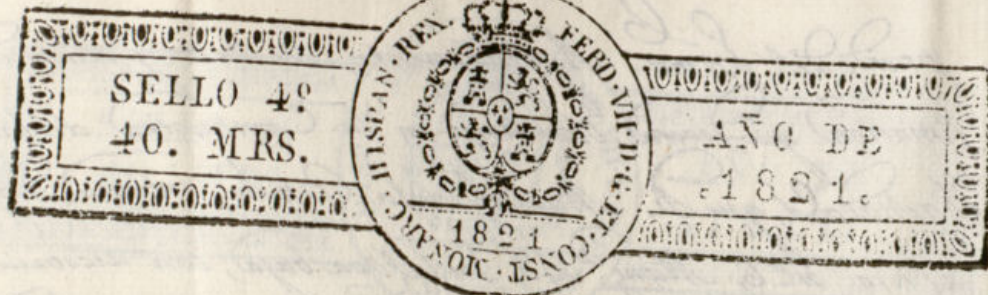

Exmo Ayuntamiento.

D. Manuel de la Brana, vecino de esta Corte a N. E. hace presente q. como dueño propio de un sitio herial senalado con el n.º 6. de la Manriana 149. sita en la calle de la Caba-
baya, trata de construir en el una casa por el orden q. ma-
nifiesta el adjunto diseño de las dos fachadas q. debe tener
la principal por dha casa-baya y las accesorias a la casa-
alta, cuya obra sea dirigida por el Arquitecto D. Custodio
Moreno, por lo que

A. V. E. sup. ca se sirva conceder la correspondiente licencia después
de practicadas las diligencias de estilo, en q. se viva mesu.
Madrid 1.º de Junio de 1821.

Manuel de la Brana

Madrid y Junio 2. de 1821.

Exmo Ayuntamiento. Comt.

Pare al Sr Reg. Com. del cuartel p. que oyendo al
Sr Ang. mayor informe lo q. se le ofrezca y parezca.

Madrid. 2. de Junio de 1821.

Pase al Arquitecto Mayor p. los fines q. expresa el Exmo. Ayun-
tamiento en decreto de este día.

El Reg. Com. del cuartel.

Joaquín Manrique

Senor Comisario

Interador del decreto de N. E. y del que

procede del Srmo. Ayuntamiento, he visto y reconocido la as-
similacion que desea observarse en la Construcion de las nuevas
Fachadas, que D. Manuel de la Brana, intenta edificar en
la casa n.º 6, Manz.ª 14ª, En la casa baja, con accion a la
alta, con arreglo a el Plan que presenta firmado por el
Arquitecto D. Custodio Moreno, que ha de dirigir la obra;
En su consecuencia, digo: que la fachada por la Cava Baja
debe establecerse en linea recta los veinte y seis pies y tres cuar-
tos que tiene de extension atando con las casas medianas
de la V, y la fachada por la Cava Alta, debe igualmente estable-
cerse en linea recta los veinte y ocho y medio pies que tiene
de extension atando con las casas contiguas de derecha
e izquierda. En cuyo supuesto no es necesario repa-
rar alguno nueva a la construccion de la fachada que so-
lita el interesado, visto la observancia del Srmo. Ayun-
tamiento mediante estas arregladas; Visto con las gravas y
cargas de que los Cimientos han de constar de
Piedra de Canchal y mezcla de cal y arena, Sobre terreno
firme, dandole suficiente profundidad y quatro pies
de grueso hasta el cimiento del Plan terreno, en donde
retallandose medio pie a cada lado se sentara el
Local de contensa a tres pies de altura lo menos y el
tizon correspondiente resultando dos aladas descubiertas
en el punto mas elevado de la Calle, continuando-
las a nivel hasta el mal vajo, sin que falten estas
en ningun punto del descenso. Sobre el referido Local
y con el mismo grueso de tres pies, seguira a suelta
fabrica de ladrillo, el cuerpo bajo y entresuelo, hasta la
empenta del piso principal y de la misma fabrica en
todas sus alturas siendo los anchos de Puerta y



ventanas al propio material, con la dorela correspondiente,
sin entramado alguno ni umbrales de madera, retallan-
dose un quarto de pie por lo interior en cada uno de
los superiores, a forma que resulte el piso tenues de
dos pies y quanto p.º el aniento del Alero, que sera
de madera descubierta compuesto de soleron, canchil
con toradura y corona superior moldada y lanaron
de plomo u.º de lata, con ventideros que arrojara
a guisa fuera de las solas de la Alera, coronados en
terminos que no vicitan aplomo a los faroles del
Alumbrado, recibiendo las Bogueillas y caballetes y
respaldos con Yero. Las guardilla se situaran aplo-
mo del filo interior a la fachada, sin antepecho do-
tado sobre el Alero, dejando los Balcones del piso prin-
cipal de pie y medio o sea uno, uno los del segundo y medio los
del tenues, siendo de altura de tres pies y tres cuartos y
el intervalo a los balcones de seis dedos, recibiendo las
distillas en el grueso de la pared un pie por lo menos y mas
o sea separadas al dor de la luz de las ventanas. En
las Puertas, no abra volante, ni pedana que valga al
filo exterior a la fachada, para que no impida el transito
Publico, dejando abria a guisa al hacia lo interior a la ob-
servacion. En la Alera, se sentaran solas de piedra de
medio pie de grueso y tres de altura, sin que en ellas
quedan abria sombra horizontal a los solerones
dejando abria en las mochetes a las Puertas; dejan

D. Fran. & Co.

Ma

*7.^a g.^a como se le pueda proceder a la
ejecución de la ref.^a obra doy la presente en v.^o
a 30 de Junio de 1821.*

Ant. Lopez Aguado

El Reg^o Manguera

Concedese la licencia pedida con arreglo a lo q.^{do} se informa por
los Sres Reg.^{or} Conis.^o del quaxtel, y arg.^{to} mon.^o

Ma. en 30.

