

La 98 d co
 Policia y ornato pp.

1819.

Sobre licencia p.^a recalar las facha-
 das de la Casa n.^o 16. manz.^{na} 232 en
 la Plazuela de Jesus y vuelve a la
 C.^a de Francos, propia de los Trinita-
 rios Descalzos.

ria
 Secret. de A. S. D.ⁿ Angel Gonz. Barreyro
 (vacante desde 7. de Nov.)

Alzado de las fachadas que se intentan realzar en lo bajo con dos hiladas de cantería y todo el ángulo y el resto de fábrica aplomando y rebocando el resto, en la Casa Plazuela del Convento de Jesus Nazareno con vuelta ala de Franco n.º 16 Manz.ª 232, propia de dicho Convento.

Fachada ala Plazuela de Jesus

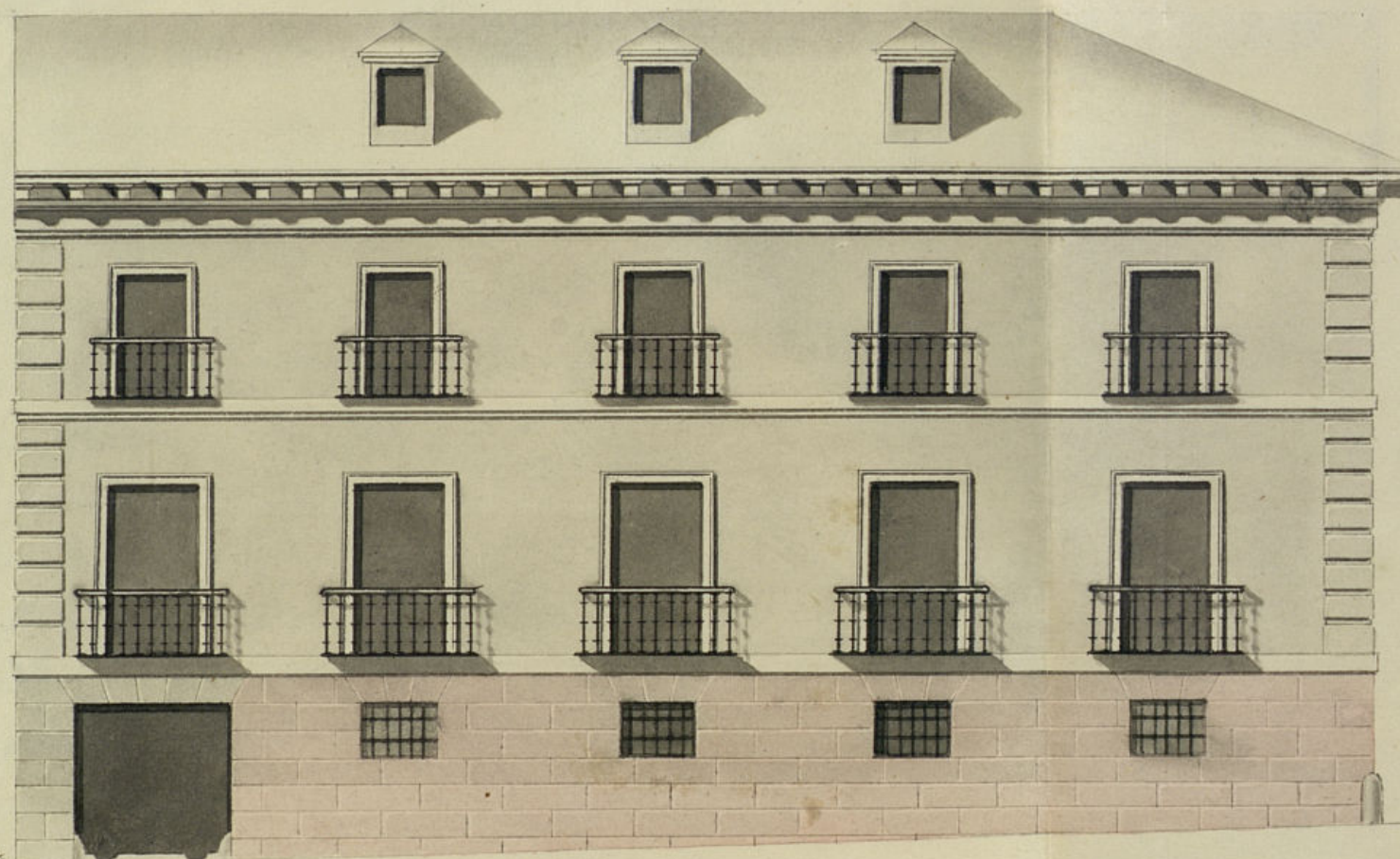

Informado en 5.ª
Mayo de 1819
Alquero
[Signature]

75 + $\frac{1}{8}$

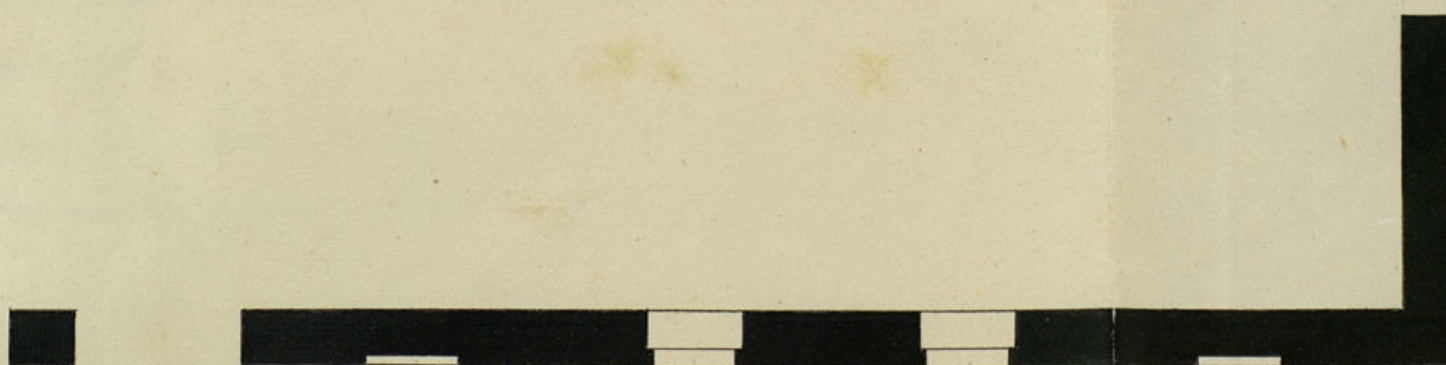

5 10 20 30 40 50 60 70 80

Escala de Pies Castell.

Fachada ala Calle de Franco

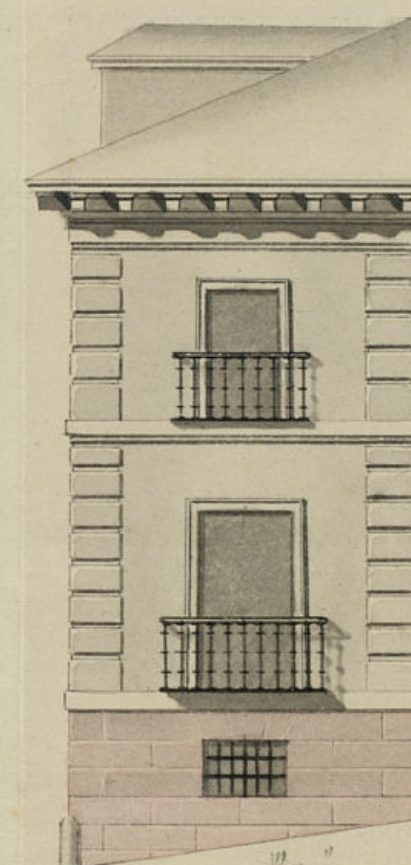

12 $\frac{1}{2}$

Nota

La tinta usada manifiesta la obra nueva que se intenta construir.

Mod.º 26 de Abril de 1819.

Alfonso Rodriguez
[Signature]



En mo. por

P. Melchor de Semanaria Por el Com.º de Trini-
tario Descalzos de Semanario de esta Corte, ante
V.E. con el debid. respeto exponi. Que en virtud de
Reconocim.º echo por el Arquitecto D.º Alfonso Rodriguez
en cumplimiento de las ordenes del Gov.º sobre la Seguridad
interior y exterior de las Edific.º de esta Capital, resulten
entre otras obras, tener que Realizar el cuerpo bajo de
las fachadas de la casa perteneciente a la Comunidad de
esta Plaza de Seman con buelta ala de Francos N.º 16 en
la man.º 232, para lo cual aformado el M.º de Arq.º
el adpunto dieno ala obra que deve hacerse el que
p.ºviene a V.E. para que precedan las formalidades de
c.º de la tim.º de Cuentas e Informe al S.º Arquitecto
Mayor de la Conce.º de esta Ciudad correspond.º para la ejecu-
cion de esta obra y colocacion de sus materiales, en que
Reibim.º merced. Madrid 26 de Abril de 1819.

P. Melchor de Semanaria

Madrid 27 de Abril de 1819.

En su O.º y en su m.º

Pase al S.º Regidor Comisario del Cuartel, q.º que oyendo al
Arq.º Mayor informe lo q.º se le ofrezca y parezca.

3

Señor

Entendido del Decreto de N. S. y del que precede del Excmo. Ayuntamiento hebreo y promovido
las fachadas que Fr. Melchor de Jesús María, Procurador del Convento de San Francisco de Cal-
le de esta Corte intenta realice en la casa n.º 16, manz.ª 232, plaz.ª de San y vuelve a
la Calle de San Francisco, con arreglo al Plan q.º presenta firmado por el Director de Arquitectura
de la Real Academia de S. Fernando D. Alfonso Rodríguez que ha de dirigir la
obra; y en su consecuencia digo: que no encuentro reparo alguno a una de la conversión de la
Luz que solicita el interesado, v.º la Obsecuencia del Duero presentado mediante esta
arreglado: pero con la precisa circunstancia de que las Conventos han de construirse de piedra
pedernal, con mezcla de Cal y Arena, sobre terreno firme dándole suficiente profundidad
y cuatro pies de grueso hasta el ensay del Plan Terreno, en donde shallandose medio pie
por cada lado se sentara el Zocalo y anteia de los pies de altura lo menos y el lizo-
correspondiente shallandose dos alturas de anchuras en el punto mas elevado de la Calle, conti-
nuandolas amibel hasta el mas bajo, sin que falten estas en ningún punto del desarrollo;
Sobre el referido Zocalo y con el mismo grueso de tres pies, seguira de Fabrica de Sadri-
lo con mezcla de Cal y Arena el cuerpo bajo hasta recibir el piso principal, segun Coma-
nista en el Duero con la tanta rosada. En las Puertas no abia bastante ni Pedano
que Salga del filo Exterior de la fachada, para que no impida el tránsito Público, decidiendo
abia aquellas hacia lo interior a la Division. En la Azorra se sentarían Lory de Piedra
de medio pie de grueso y tres de altura, sin q.º en ellas queden Abaisse lumbrosas horizontales
Alto Solares, decidiendo colocaa en las molduras de las Puertas o vestiales a los demas huecos
de la fachada, decidiendo esta por ultimo recorrida decentem.º con arreglo aun buen or-
den de construcción; decidiendo el Duero dar abito largo que este ventada la can-
teria p.ª practica el primer Reconocim.º y Segundo dep.º recubido el piso porat.
para q.º por ellos comite abase cumplido quanto el Excmo. Ayuntamiento tuvo
abien Noticia Sobre el particular Madrid 5.º de Mayo de 1819.

Excmo. Sr.

Don. J.º de la Cruz

Con arreglo a las Clauulas, q.º indica el Arquitecto
Mayor no encuentro reparo en q.º se conceda la licencia para la obra
Ma.º 10 Mayo 1819
J.º de la Cruz Arquitecto

Madrid 11 de Mayo de 1819.

En su Ayuntamiento

Concedere la licencia pedida con arreglo a lo informado por
el 1.º Res.º Comisario y Arq.º Mayor

En la

Sello de oficio
A NRS.



Año de
1819.

En Madrid a veinte y nueve de Abril de mil ochocientos diecinueve

Vicente M.^a de Brauna S.^a

Ma

Certifico q.^d p.^r Sr. Melchor de Jesus y Maria
P.^r del Convento de Trinitarios Descalzos de
esta Corte se presento mem.^a al mismo
Exmo. Ayuntamiento solicitando licencia p.^a re-
calzar las fachadas de la Casa n.^o 16 mantano
232, en la Plaz.^a de Jerez y buelva ala de francos
con arreglo al Plan q.^d presentava firmado p.^r el
Arg.^{to} D.ⁿ Alfonso Rodriguez. Ven su inteli-
gencia y en la delo informado p.^r el S.^r Regidor Comi-
sario del Cuartel y p.^r el Arquitecto mayor a
cordo S.E. en 12 de este mes conceder la licencia
q.^d solicita, observando el Plan presentado con la
precisa circunstancia S.^a — Sigue el informe
del Arg.^{to} mayor. Y para q.^d conste y pueda pro-
cederse ala execucion de la obra doy la pres.^{te}
Mad.^d 12 de Mayo de 1819.

[Faint circular stamp and illegible text at the top of the page]

[Main body of handwritten text, written upside down]

[Handwritten signature or mark on the right margin]