

1^a 52 9Policia y ornato ^{Co} pp1819

Sobre licencia para continer &
 nuevo la fachada de la Casa C. de Cu
 Chilleroy N.º 24. atamama 169. propia
 delo PP. Aguntino Recoletos.

181

22. *Granada*

*El Ayuntamiento de Madrid
ha comprado a don Juan de
Caceres y Sotomayor, vecino de
esta ciudad, un terreno de
catorce cuerdas y media, sito
en el barrio de San Martin,
para edificar en él un templo
de San Martin.*

Fachada de la Casa Calle de Cuchilleros
N.º 24. Manz.ª 169. propia del Convento
de H. Agustinos Recoletos.

Hecho en 15 de Diciembre de 1812
Vigando

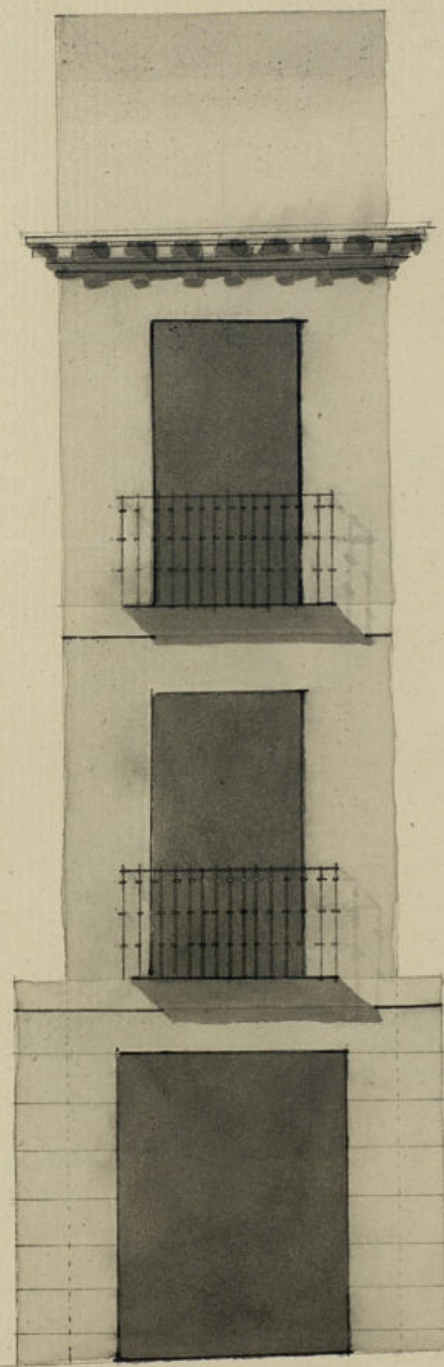

12

11 1/2

10 3/8

Pedro Garrido

Pies 10 8 6 4 2 10 20 30

Ayuntamiento de Madrid

Año de 1819.

En cumplimiento del Decreto de S. S. y del au.

prudencia del Excmo. Ayuntamiento he visto y reconocido la Altimetria
deven observarse p.^a la construccion de la fachada de la casa n.^o 24, manz.
163, Calle de Sanchiblanco que Sr. Fran. Valenzuela Promotor del Pomberto
de Aguilino Descalzo de esta N. Villa, intenta edificar, con arreglo al
Plan que presenta firmado por el Arquitecto D. Pedro Garrido que ha
dirigido la obra; y en su consecuencia digo que dicha fachada debe establecerse
en linea recta los diez y siete octavos pies que tiene de extension. Viniendose
medio pie en general, con cuyo motivo deja a beneficio del Publico un pa-
ralelogramo Rectangulo que medido Geometricamente produce de Area pla-
na como pies y quarto; En cuyo supuesto no se me ofrece reparo alguno
nueva de la Liciencia que solicita, bajo la observancia del Plan presentado
mediante estas Alzadas; pero con la precisa circunstancia de que los cimientos
han de construirse de piedra pedernal y mozoza de sal y Arena, sobre Serrano pa-
me, dandolos suficiente profundidad y quatro pies de grueso hasta el
brazo del Plan Serrano, en donde shallandose medio pie de cada lado
se señalara el Local de fanteria de tres pies de Bicon, resultando por lo
menos dos Ydros descubiertos en el punto mas elevado de la calle, continua-
ndolas a nivel hasta el may vajo, sin que falten estas en ningun pun-
to del Dueno, sobre el referido Local y con el mismo grueso de tres pies
segunda de fabrica de ladrillo con mezcla de sal y Arena en cuerpo vajo han-
ta la imposta del piso prat. siendo los arcos y Puertas y ventanas del mismo
material sin entramado alguno ni umbrales de madera, shallandose con
quarto de pie por lo interior de cada piso a los Superiores, de forma que
resulte el piso segundo de dos pies y medio para el Aliento del Alero, q.
sera de Madera descubierta compuesto de Soleron, Caneillo con horadura
y Corona Superior moldada y fanalones de Plomo u. o. de Lata, con una
pederos que Arrojen las Aguas fuera de las Casas de la Villa, coloca-
dos en terminos que no ostant aplomo sobre los Faldos del Alumbra-
do recibiendo las Vaguillas Cavallotes y Vigueras con Veso. Las Puandillas
se situaran aplomo del filo interior de la fachada sin Antepecho volado so-
bre el Alero, dejando los Balcones del piso prat. a pie y medio de
vuelo y uno los del segundo, recibiendo las patillas en el grueso de la

pared un pie por lo menos y dependa de separados may de uno del vivo de
la luz de las ventanas, siendo la altura de los Balcones de tres pies y tres cuar-
tos y el intervalo de los Balambas de Cien dedos. En la puerta no abra craton
te ni pedano que Salga del filo exterior de la fachada p.^a que no impida el
paso Publico deviendo abrir dicha Puerta hacia lo interior de la Dorsion
en la Nueva de Ventana con Ley de Herra de medio pie a grueso y tres de
Solda sin que en ellas puedan abrirse lumbreras orientales, pues deben
colocarse en las machetas de la puerta; y por ultimo deva depar la facha-
da elevada decentemente con arreglo a un buen orden de Construccion. Pero
como el Excmo. Ayuntamiento de esta Ciudad es encargado de la policia
y buen aspecto de los Edificios y de la Seguridad Publica, podra quando guste
el Ilmo. Sr. Conde y Cavallero Regida del Prater, mandare que re-
conoce e informe sobre el estado de la obra: sin embargo que el Dueno de
venda abra luego que este sentada la anterior p.^a practica de primera vez
racimiento, segundo de puer de enrasado el piso prat. y tercer quando se
alle coronada la fachada coronada con el Alero, para que practicado
Conte por ello, abran cumplido quanto el Excmo. Ayuntamiento tuvo a bien
resolver sobre el particular. Madrid 15 de Diciembre de 1813.

Como Sr.

Ant. Lopez Aguado

El Regida Comisario del Prater
de la Para esta conforme con lo que dice el Arto.
mayor en el informe q.^o antecede, y p.^a consecuencia
no se le ofrece reparo en q.^o V.E. conceda la
licencia q.^o se solicita o bonando a vez Viniendose los
cinco pies y q.^o de area plana q.^o deja a beneficio del
Publico Madrid 23 de Dic. de 1813.

Mad. 23 de Dic.

Sebeniano Paer
Nanamillo

No. 1819

En su día 20

Concedere la licencia pedida con arreglo a lo q. se informa

Q

M. Co. Fernz. de Harra S.^a

Certifico, q. por el P.^e Prov. del Comento
de Agustinos Descalzos de esta Corte se presen-
tó al mismo Excmo. Ayunt.^{to} un memorial
solicitando licencia p.^a construir nueva fa-
chada de la casa n.^o 24 monz.^{na} 169 en la calle
de Cuchilleros con arreglo al plan q. presen-
taba firmado p.^e el Arch.^{to} J.^o Pedro Garrido. Y
en su intelec.^a y lo se lo informado p.^e el
Sr. Regidor Comisario del Cuartel, y p.^e el Arch.^{to}
mayor acuerdo S.E. en 23 de setiembre conceder
la licencia q. se pedía estableciéndose la fa-
chada en línea recta los 10 pies y siete octa-
vos q. tiene de extensión, remitiéndose medio
pie en general, con cuyo motivo se fa á bene-
ficio del pp.^o un paralelogramo Rectángulo
q. medido geometricam.^{te} produce de Area
plana cinco pies y quarto, vago la observan-
cia del plan presentado, y las precisas cir-
cunstancias S.^a = sigue el inf.^{to} del Arch.^{to}
mayor. Y q.^a que como y se pueda
proceder á la ejecución de la expre-
sada obra doy la pres.^{te} Atad. 24 de
Diz.^e de 1819.

[Faint, mirrored handwritten text, likely bleed-through from the reverse side of the page. The text is illegible due to fading and orientation.]