

P ^{1^a} 58-21- 1822
Olivia _____

*L*icencia a D.ⁿ *Man.^e Encierro*
 p. Construir la fachada de una
 casa q.^e le pertenece en la C. del
 medio dia chica N.^o 15. manzana
 110.

Plano q. demuestra la fachada de la Casa num.^o 15,, manzana No. de la Calle del medio dia chica.

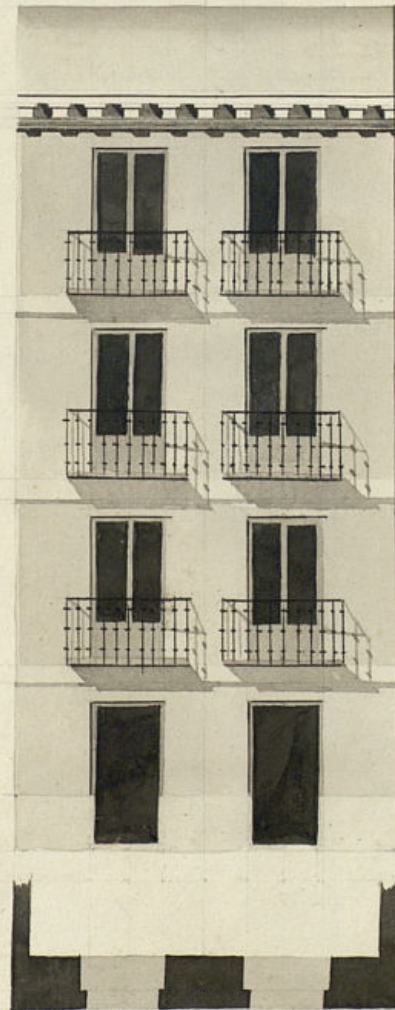

Madrid y Marzo 22. de 1822.

Informado en
15 de Junio de 1822.

Moreno

n.^o 14

Manuel Brady

Escala de 5 o 22.75 Jo. Pies Castellanos.

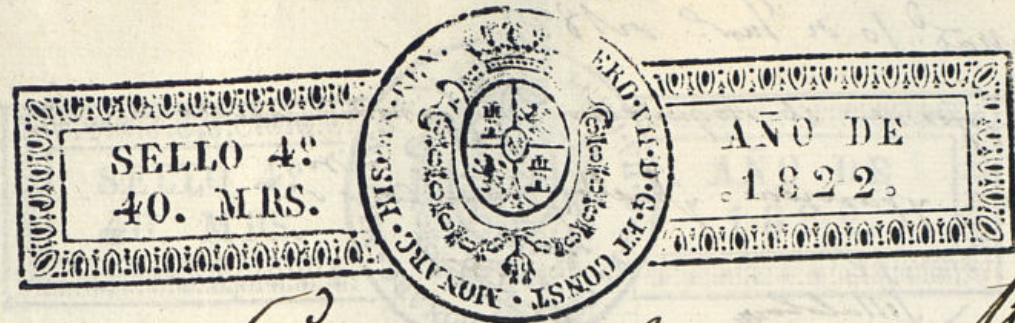

Excmo Ayuntamiento

D. Manuel Gutierrez vecino a enajenar, q. vive Plaza
Zuela alacabada N.º 15 A. V. E. con el n.º 15 q.
semerete hace presente: Ha comprado una casa
en la q. al medio dia chiva N.º 15 alcazar
Zama 110, la qual ha determinado levantar, co-
municando al adjunto dueño al Arquitecto D. Ma-
nuel Brady, y asin apoderado de suar con
la liz. necesaria, y bajo las formalidades de
enito =

A. V. E. sup. ^{ca}tenida condeste dha liz. p. separar
se pide con N.º y en ello recibia m.º D. Man-
fredo 7 de 1822

Excmo Señor

M.º D. de Junio 1822. 40

Por acuerdo del Ayun

Pase ala Com. de obras

p. que oiendo al Arg.º

q. correspondia informe lo q.

sele ofrezca ganancia.

Mano Gutierrez

Ayuntamiento de Madrid

D. Juan^{co} Fernandez de Haria &^a

Ma

Certifico, que D. Manuel Gutierrez, Duño
de una casa en la C.^a del medio dia chica, se-
ñalada con el n.^o 18 a la m.^a 110, presento me-
morial al mismo Excmo. Ayuntamiento en soli-
citud a licencia para construir a nueva
planta la fachada de la referida casa con
arreglo al plan q.^e presentaba formado
por el ety.^{to} D.ⁿ Manuel Bradi: En su
inteligencia y la c.^a ^{de la Comision de Obras publicas y} informado por el ety.
quintero a Chad.^d D. Castidio Moreno, acor-
do S.E. concedo la ^{expedida} licencia con
arreglo al plan presentado y las precisas cir-
cunstancias &^a sigue el informe al ar-
quitecto a Chad.^d Y para q.^e conste doy
la presente. Chad.^d cuatro de Ag.^{to} de 1822.

