

1^a 58- 94-

Policia y hornato

1822

Licencia a D. Ramon Carrilla
p.^a continua de nueva plan
ta una casa en la Calle de
Fuencarral N.º 15. m 146.

5882

1812

Obisio y Cabildo

Excmo. Sr. D. Juan de Dios
Obispo de Oviedo y
Cathedral de Oviedo
por este conde de la
Junta de 1812 en 11 de

Diseño de la fachada
de Trade Column en las
Cana n.º 15 de la m.ª
346. en la Calle de
Puncarral

Informado en lo de este
a 1812
Moreno

Mad. 26 de Sep. de 1812
Custodio Moreno
Arquitecto

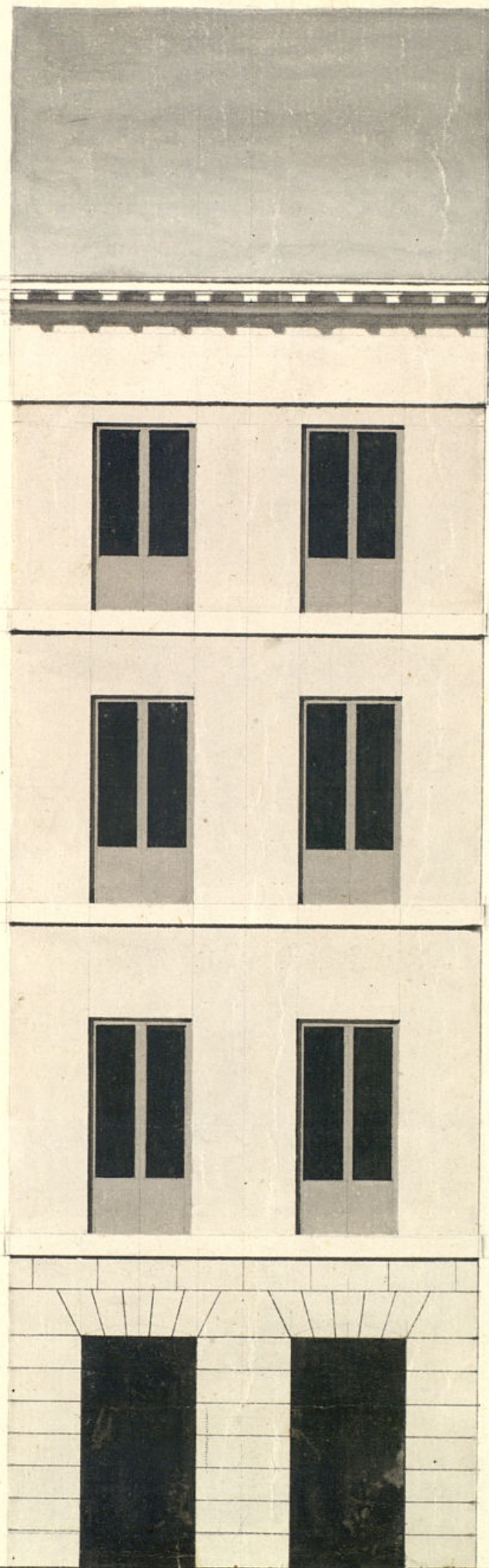

10 5 10 20 22 30 40 50

SELLO 4.^o
40. MRS.



AÑO DE
1822.

Exmo. Señor

D. Ramon Parilla, dueño de una casa sita en esta
Calle y su Calle de Sancañal amolada con
el numero 18 de la manzana 346 a N.E. hace
presente que teniendo determinado reedificar la
expresada casa de nueva planta bajo la di-
reccion del Arquitecto D. Custodio Moreno y
siendo indispensable la licencia de N.E. para
poderlo verificar por tanto.

A N.E. suplica se digna conceder la licencia
necesaria para la exp. obra presentando
el sitio para la colocacion de materiales
en lo q. reciviera merced.

Madrid 26 de Setiembre 1822

Madrid y octubre 1.^o de 1822

Por acuerdo del Ayuntamiento

Para ala Com. de obras para
q. siendo a igual q. delos arg.
se acordó informarlo q. se le ofrezca.

Mad. 1.^o Oct. de 1822

Informe al Ayuntamiento

D. Custodio Moreno lo q. se le ofrezca y buelta a la Com.
q. al Quartel p. q. se mva denotan el

lugar donde deber colocarse los materiales y tirar de suende

Trin

Villalobos

J. Comisarios

Consignante al decreto de V. S. y a el q.º preado del Ex.ºmo Ayuntamiento
reúnto y reconocible la Aliniación q.º de vera obrar en la construcción de
la nueva fachada q.º D.º Ramon Cantilla intenta edificar en la casa
n.º 18 de la man.º 3.ª b. en la calle de Puencarral con arreglo a el plan
q.º presenta formado p.º mi como encargado de las obra y en su con-
secuencia digo q.º esta fachada deve establecerse en linea recta lo
Veinte y dos y medio pies q.º tiene de extension atando con las casa
medianeras. En suyo supuesto no come ofrecer reparo alguno aca-
de la concesion de la licencia q.º solicita el interesado vago la obrerian-
cia del dicho presentado; pero con las precisas circunstancias de
q.º los cimientos han de construirse de Piedra pilonada con mezcla de cal.
y arena, sobre terreno firme, dandolos suficiente profundidad y cuatro pies
de grueso hasta el entrar del plan terreno endonde rotallandose me-
dio pie de cada lado se sentara el Local de Santeria de tres pies de
altura lo menos y el tron correspond. resultando dos itadas descubier-
tas en el punto mas elevado de la calle continuandolas amibel hasta el
mas bajo, sin q.º fallen estas en ningun punto del dicho sobre el refe-
rido Local y con el mismo grueso de tres pies seguira su fabrica de ladrillo
y mezcla de cal y arena el cuerpo bajo, hasta la imposta del pino p.º
y de la misma fabrica en todas sus alturas siendo los arcos de Puer-
tas y Ventanas del propio material sin umbrales de madera rotallan-
dore un cuarto de pie p.º lo interior en cada pino de los superiores
de forma q.º resulte el pino tercero de dos pies y cuarto p.º el aniento
del alero, q.º sera de madera descubierta, compuesto de liston lancillo
con tornadura y corona superior moldada, y canaletes de Plomo a q.º

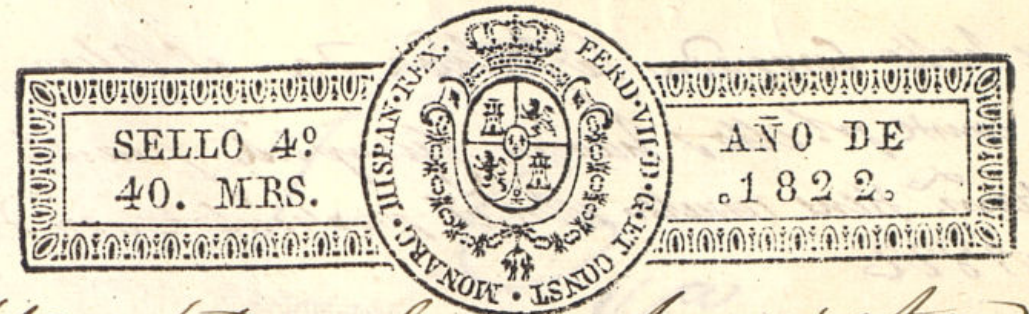

de lata con bertadores q.º arrojen las agua fuera de las lomas de las
Acera colocados enterrados q.º no bieran aplomo sobre los fardes de
alumbrado, recibiendo las Boquillas laballotes y repulidos con Vero; las
guardillas se situaran aplomo del filo interior de la fachada sin
antepecho volado sobre el alero dejando los balcones del pino p.º de pie
y medio de buelo uno lo del seg.º y medio lo del tercero siendo de al-
tura de tres pies y tres cuartos y el interbalo de los balcones de seis de-
dos dejando recibidos las patillas en el grueso de la pared un pie p.º
lo menos y mas de otro separadas del Viro de la loma de las Ventanas
En las puertas no habra batiente ni pedana q.º salga del filo ex-
terior de la fachada p.º q.º no impida el transito Publico deviendo ha-
ber a aquella hacia lo interior de la poieria; En la acera se sen-
taran lomas de piedra de medio pie de grueso y tres de salida sin
q.º en ellas puedan abrirse lumbreras orientales a los setando
deviendo colocarse en las mochetas de las puertas o verticales
a los demas lomas de la fachada, dejando esta p.º ultimo revo-
cada de entem.º con arreglo aun ovan orn de construcción, pero como el
Ex.ºmo Ayuntamiento se halla excluyendo en fargado de la policia
vuen aspecto de los Edificio y de la Seguridad Publica, po-
dra cuando gusten los S.ºs. Alcaldes Constitucionales
y Saballero Regidor del Cuartel mandar informe sobre
el estado de la obra sin embargo q.º el dueño devera
dar abio luego q.º este sentada la santeria para q.º
practicado q.º sean los tres reconocimientos q.º sera
el primero segund despues de enterrado el pino p.º

tercero quando se halla coronada la fachada con el alero, para
q. practicady conte p. l. llos haverse cumplido quanto el
Exmo. Ayuntamiento tiene resuelto sobre el particular. Madrid.
10 de Oct. de 1822

Custodio Moreno

La comision en obras publicas no halla reparo en que
V. E. se sirva conceder a este interesado la licencia que
solicita con arreglo al informe anterior del Arquitecto
Custodio Moreno. Madrid 12 de Octubre 1822.

Villalobos

Yun

Madrid 25 de Oct. de 1822

Ench. Constr.

Concedere la licencia pedida con arreglo a lo q. se informa

D. Ramon Carrilla

Certifico que D. Ramon Carrilla dueño
de una casa en la C. de Fuencarral señalada
con el n.º 15 de la manzana 346. acudio al mis-
mo Exmo Ayuntamiento. en solicitud de licencia para
continuar de nueva planta la fachada de la expre-
sada casa arreglada al diseño q. acompañaba
formado por el Arq.º D. Custodio Moreno. En
su intelec.º la delo informado en su favor por
la Com.º de Obraj. p.º cas y por el mismo Moreno como
Arq.º de Madrid ~~concurren las circun-~~
~~stancias de instancia y circunstancias~~
~~la direccion de esta obra asi como de~~ tan
bien esta instruido ^{1.º} de las ^{2.º} ordenes de policia que
~~regulan en la materia~~ ha acordado conceder la
licencia q. se pide observandose todas formalida-
des q. el mismo propone, y ~~1.º~~ las demas reglas
de policia de q. esta instruido. Y p.º q. comte de
la presente en Madrid a 28 de Oct. 1822.

Diseno de la fachada de la casa calle de Puencarral num.^o 15 de
la Manz.^a 146 propia de D.^o Ramon Castella

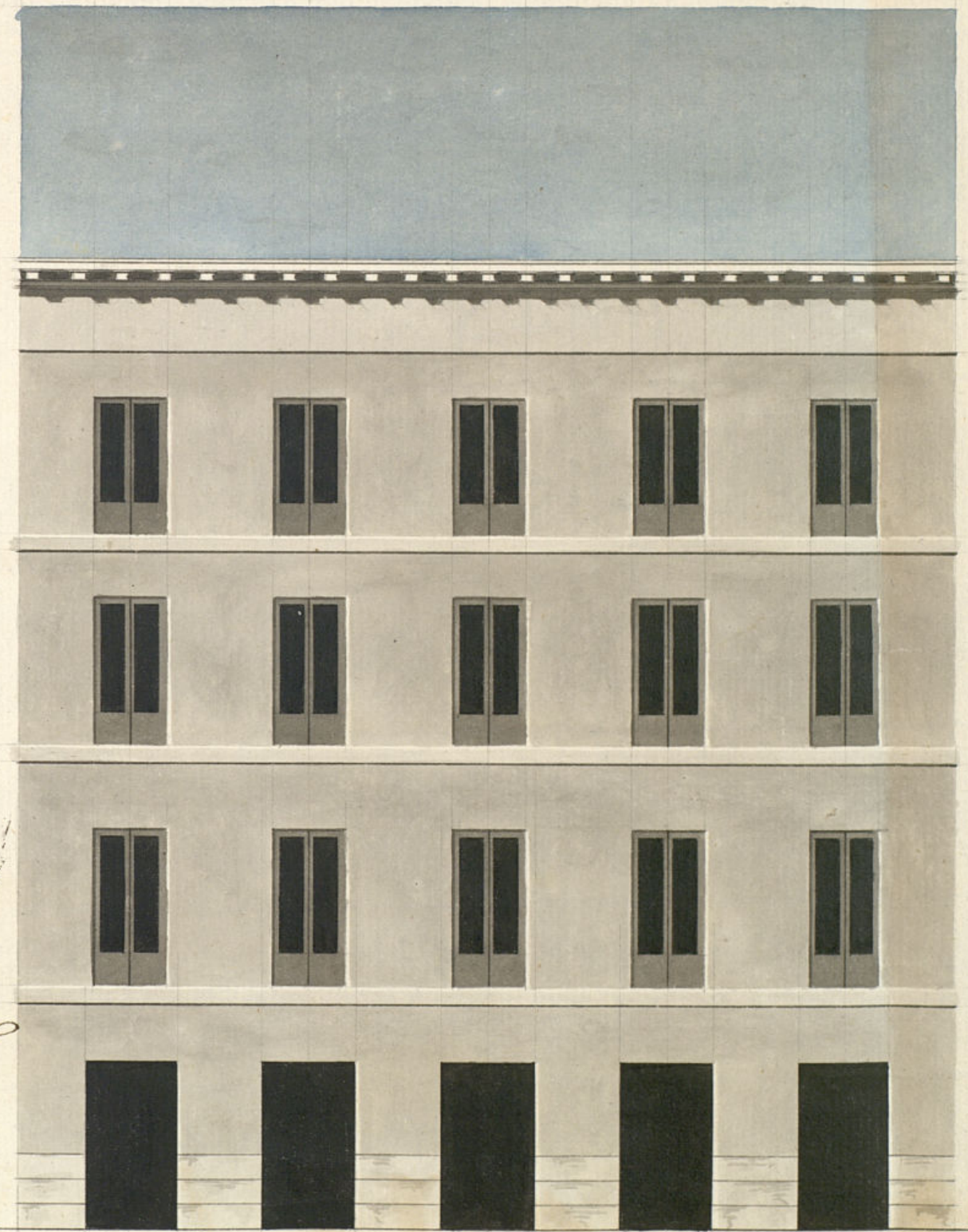

Madrid 26 de
Febrero de 1823
Custodio Moreno

