

L^a 58 96

1822

Sobre licencia de casa c. de Jesus del Valle
N.º 25. m. 463, propia de D. Teodoro Salva-
dor Cortés.



Excmo Ayuntamiento de esta H. V.

Mad. 20 de Marzo de 1822. D.^{no} Teodoro Salvador Fortes, vecino de esta Villa, ante V.E. en la debida forma expone: que como dueño de una casa sita en esta Corte en la calle de Jesus del Valle, señalada con el num.^o 25, de la manzana 463, en la cual se ha a redificar de nueva planta la fachada, bajo la direccion del Arquitecto D.^{no} Bartolome Tessedá Díez, por cuya razon presenta a V.E. el adjunto diseño, el que manifiesta el ejecutarse por ahora solo el cuerpo de la planta baja, construyendo dicha parte de fachada con sus aladas de canchero, fabrica de ladrillo, y esgueto de ordenanza, con el objeto que en lo sucesivo se pueda cargar las plantas p.^{ra}l y segunda; en virtud de todo lo cual, precedidas las diligencias oportunas por el Sr. Arquitecto Mayor, se me conceda la correspondiente licencia para la ejecucion de dicha obra, y señalamiento donde colocar los materiales necesarios para ella: en que recibirá merced.

Madrid, 20 de Marzo de 1822.

Comision obras
publicas 22 de marzo
1822.

Informe el Arquitecto D.^{no}
Antodio Moreno encargado
de las funciones de mayor

Villalobos

Jun

S.^{res} Comisarios

Consignado al decto de V.E. y a el q.^o procede del Excmo Ayuntamiento de esta H. V. he visto.

y reconozca la Altimetria q^a deberá observarse en la construcción de la nueva
fachada q^a D. Teodoro Salvador Cortes intenta edificar en la casa n^o 28 de la m^a
463 Calle de San del Valle con arreglo a el plano q^a presenta formado p^a
el arquitecto D. Bartolome Lepida q^a ha de dirigir la obra, y en consecuencia
encarga digo q^a dicha fachada debe establecerse en línea recta los veinte y cinco
pies y cuarto q^a tiene de extensión citando con las casas medianera. En cuyo
puerto no tiene obra reparo alguno acerca de la concesión de la licencia q^a
solicita el interesado bajo la observancia del Diseño, presentado, pero con la
precisa circunstancia de q^a los cimientos han de construirse de piedra siller
real con mezcla de cal y arena, sobre terreno firme dándole suficiente pro
fundidad, y cuatro pies de grueso hasta el enmarcar del plan terreno en
donde rotallándose medio pie de cada lado se sentara el zócalo de cantería de
tres pies de altura lo menos, y el trazo correspondiente resultando dos aladas de
cubiertas en el punto mas elevado de la calle continuandolas a nivel hasta
el mar vajo, sin q^a falten estas en ningún punto del diseño, sobre el rep
rib Zócalo y con el mismo grueso de tres pies requiera la fabrica de ladrillo y
mezcla de cal y arena el cuerpo vajo, hasta enmarcar con el alero mediante q^a
esta casa p^a haora solo ha de tener un piso, pero en caso de construirse piso p^a
segundo y tercero deberá disponerse con arreglo a lo dicho esto en dando al piso, hasta
la imposta del piso p^a y de la misma fabrica en todas sus alturas
riendo los arcos de puertas y Ventanas del propio material, sin enmarcar
ninguno ni umbrales de madera rotallándose un cuarto de pie p^a
interior en cada piso de los superiores de forma q^a resulte el piso se
gundo de dos pies y medio p^a el aliento del alero, q^a será de madera de abeto
esta, compuesto de listras, canchillos con bocanera y corona superior mol
dada y fanalones de plomo u g^a de lata cal vertidero q^a arroja
las aguas fuera de las lras de la casa, abocando en terminos
q^a no oientan aplomo sobre los fustes del alombrado, rindiendo
las doguillas caballetes y respaldos con fierro. Las Guardilla se situaran
aplomo del filo interior de la fachada sin antepasto volado sobre el
alero, dexando los balcones del piso p^a de pie y medio de suelo rindiendo
del segundo y medio lo del tercero, siendo de altura de tres pies y tres cu
artos y el intervalo de los cristales de sus dedos, dexando recuadros tal
patilla en el grueso de la pared un pie p^a lo menos y mas de otro repa
rada del vivo de la lra de las Ventanas. En las puertas no habra ba
hiente ni pedana q^a salga del filo exterior de la fachada q^a no impida

el tránsito publico, dexando habra aquella hacia lo interior de las Portas
En la Alera se sentaran lras de piedra Canchillo pie de grueso y tres
de salida sin q^a en ellas puedan haberse lumbrera driontal a los
sitios, dexando colocarse en las mochetas de las puertas o berriales
a los demas lincos de la fachada, dexando esta p^a ultimo rebocada
decentemente con arreglo a un buen orden de continuacion; Pero como el
Excmo Ayuntamiento se halla exclusivamente encargado de la Policia, buen
aspecto de la Edificion y de la Seguridad Publica, podian cuando gusten
las J^{tes} Alcaldes Constitucionales y fabullero Regidor del Cuartel man
dar q^a reconozca e informe sobre el estado de la obra sin embargo
q^a el dueño deberá dar abito luego q^a este sentada la cantería q^a
practicar el primer decoro. Segundo despues de enmarcado el
piso p^aal, tercio cuando se halla coronada la fachada con el alero
q^a practicado como p^a ello haberse cumplido quanto el
Excmo Ayuntamiento tiene resuelto sobre el particular. Madrid 12
de Abril de 1822.

Custodio Moreno

La comision de obras publicas no halla inconveniente en q^a
V. E. se sirva conceder a este interesado la licencia q^a
solicita, en los terminos q^a prebiere el anterior informe
el Arquitecto en comision D^o Custodio Moreno. Madrid 13 de
Abril de 1822.

Villalobos
Madrid 19 de abril de 1822.

En ay^{to} Constitucional.
Concedere la licencia pedida con arreglo a lo que se informa

Plan que manifiesta la Fachada que se va á construir de
nueva planta en la casa num.^o 25. manz.^a 463. sita en esta
Corte en la Calle de Jesus del Valle.

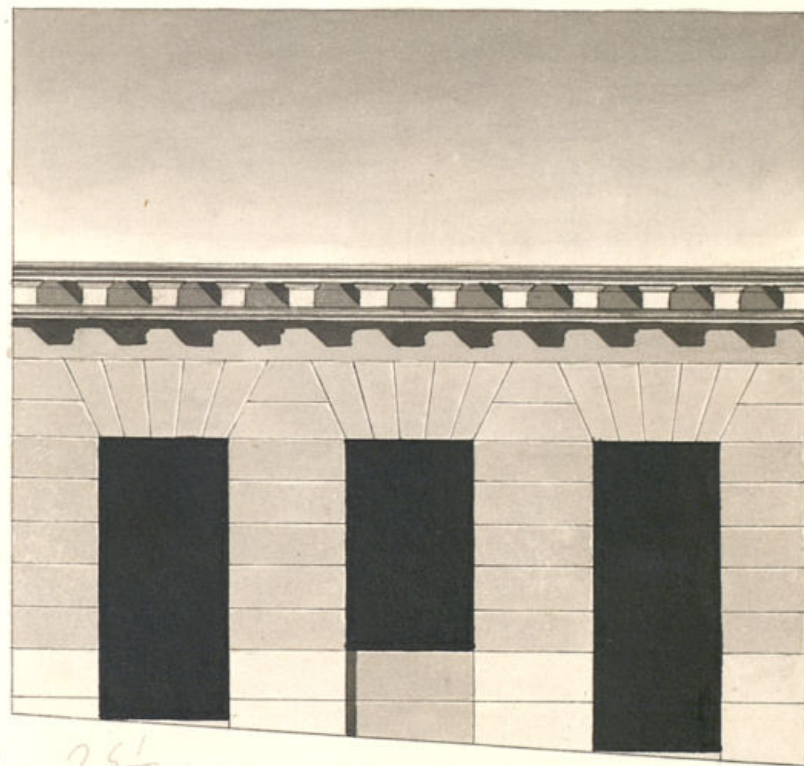

Informado
en 12 de Abril de 29¹/₄
1922

Mozeno
[Signature]

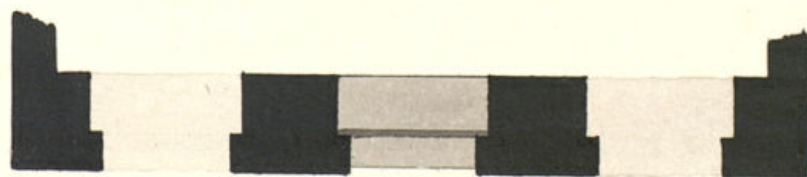

Escala de 10. 5. 10. 20. Pies.

Bartolome Fexeda

[Signature]

D. Fran.^{co} Fernandez de Harra L.^a

Certifico; q.^o por D. Teodoro Salvador Cortes Duño
de una casa sita en la Calle de Jesus el Valle
señalada con el numero 25 a la manr.^a 463
acudis' al mismo Excmo. Ayuntamiento en so-
licitud de licencia para construir ^{+ con} a nueva
planta la fachada a la referida ^{+ con} con arreglo
al plan que presentaba formado por el Arqui-
tecto D. Bartolome Feyado; En su inteligencia
y la de lo informado por la Comision de obras
publicas y a Arquitecto mayor, acorda' S.E. en
1.^a de este mes conceder la licencia pedida, es-
taleciendose la fachada en linea recta los ve-
inte y cinco pies y un cuarto que tiene de
extension, atando con las casas medianeras, ^{vase la} ob-
servandose del diseño presentado, y con las precisas
circunstancias de L.^a sigue el informe del
Arg.^{to} mor. hasta su conclusion. Y para q.
conste y se pueda proceder a la execucion de
la expresada obra, doy la presente en Ma-
drid a 24 de Abril de 1822.

