

Sobre licencia de casa c.<sup>a</sup> de la Carrera de S. Jeronimo  
n.<sup>o</sup> 2. m. 218. propia de D. Manuel Fernandez  
y D. Maximino Atienza.

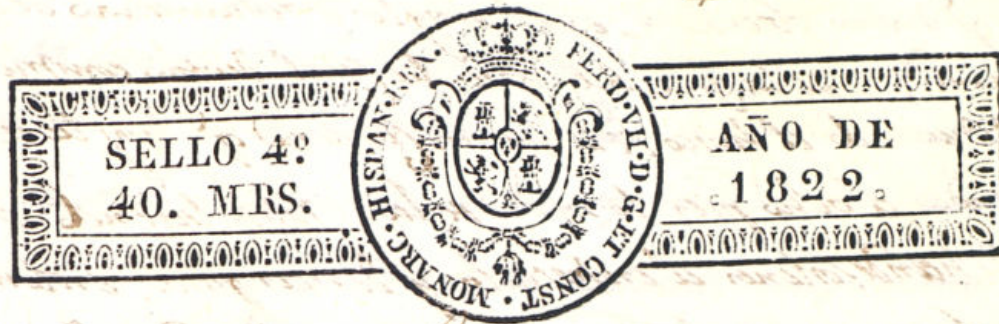



Madrid 26 de Feb. 1822

Alm. S.º Ayuntamiento de esta M.ª D.ª

Informe el Sr. D.º

Moreno de Sepacha

Acuerdo del Ex.º

m.º en el asunto como

arquitecto mayor

Villalobos

D.º Manuel Fernandez, y D.º Maximino Atienza

Dueños de una casa sita en la Carrera de San Jerónimo

señalada con el N.º 2 manzana 218. con accesorios a la

de Lobo. en cuya posesion se ha de ejecutar una

obra

Supp. an. queriendo las dos casas medianeras de altura

de igual. la quier en igual con la de menor altura

señalada con la tinta para atando su alero con

lo manifestar en el punto designado firmado por

el Arquitecto D.º Joaquín García Rojo. bajo cuya

Dirección se executara la obra. Lebandando los

dos pisos que se muestran con la tinta rosada

fabra que espere Recibir de V.º E. Madrid

Febrero 26 de 1822.

Manuel Fernandez

Maximino Atienza

Madrid y Febrero 27 de 1822.

Por acuerdo del Ayunt.º

Pare ata com.º obras publicas. E

S.º Comisario

Ayuntamiento de Madrid

Consignante al Decreto de N.º 1.º de 1821.º del Ex.º Ayuntamiento de esta M.ª D.ª



noviend la abstracción q. devesa obrar en el arreglo o restauración de la fachada de la casa n.º 2 de la man.ª 118. de la calle del Loro la cual devesa construirse de modo que el piso bajo reduciéndose el hueco de la puerta fachada q. hoy tiene y a de recibir de puertas de tiendas a ocho pies lo mas de luz robustiéndose p.º este medio los muros de q. ha de tener el entrepuerto y demás pisos, entendiéndose en esta parte de obra nueva se ha de seguir la regla adaptada p.º el p.º General en esta clase de obra y en su consecuencia digo q. esta fachada de redificarse en su línea de veinte y seis pies en la misma posición q. hoy tiene. En cuyo supuesto no me ofrezca reparo alguno acerca de la concesión de la licencia q. solicitan D.º Manuel Fern y D.º Maximino Alhenra; Vago la modificación prevenidas en el dictamen q. presenta formado p.º el Abogado Académico de Merito D.º Joaquín García Rago; pero con las circunstancias seg.º la simiente ha de construirse de Piedra Pedernal con mezcla de cal y Arena; sobre terreno firme; dándole suficiente profundidad y cuatro pies de grueso hasta el coronar del plan terreno en donde resta dos medios pie de caída todo se ventará el Local de fantaría de tres pies de altura lo menos y el tiro correspond.º resultando dos plantas descubiertas en el punto mas elevado de la calle, continuandolas a nivel hasta el mar Vago, sin q. fallen estas en ningún punto de lo prevenido, sobre el referido Local y con el mismo grueso de tres pies seguirá de fabrica de ladrillo y mezcla de cal y arena el cuerpo Vago, a la altura del piso principal; y de la misma fabrica en todas sus alturas, siendo los arcos de puertas y Ventana del propio material, sin entramado alguno ni umbral de maderas restandose un cuarto de pie p.º el interior en cada piso de los Superiores, de forma q. resulte el piso segundo de dos pies y medio p.º el arriete del Alero, q. será de maderas descubiertas, compuesto de Alera, canchillo con tocadura y corona Superior moldada y canchillo de plomo u g.º de lata con vertederos q. arrojen las aguas fuera de las casas lo Acero, colocados en terminos q. no viertan a plomo sobre los faroles alumbrados, recibiendo las Reguillas faballetes y respaldos con Hierro. Las Reguillas se situaran a plomo del filo interior de la fachada sin anteped

Volado sobre el Alero, dejando los Balcones del piso principal de pie y medio de grueso y uno los del segundo, siendo de altura de tres pies y tres cuartos, y el intervalo de los Balcones de seis dedos, dejando recuadrada las patillas en el grueso de los pared un pie p.º lo menos y mas de otro reparada del Vaso de la luz de la Ventana. En las Puertas no haya umbrales ni pedanales q. salgan del filo exterior de la fachada p.º q. no impida el tránsito Publico, deviendo haber aquella hacia lo interior de la posesión; En la Alera se ventaran las de piedra de medio pie de grueso y tres de altura sin q. en ellas puedan haberse lumbreras Horizontales a los balcones, deviendo colocarse en las molduras de las Puertas o verticales a los demas huecos de la fachada, dejando esta p.º ultimo recuadrada decentem.º con arreglo a un buen orden de construcción; Pero como el Excmo Ayuntamiento se halla enteramente encargado de la Policía en un aspecto de los edificios y de la Seguridad Publica podran cuando quisiere los H.ºs. Alcaldes Constitucionales y Caballeros Regidores del Ayuntamiento manifestar q. reconocen e informen sobre el estado de la obra sin embargo q. el Duero deva dar abito luego q. este ventada la fantaría p.º practicar el primer Reconocim.º, segund despues de enrrado el piso principal, tener quando se halla coronada la fachada con el Alero p.º q. practicado conte p.º. Vago haberse cumplido cuanto el Excmo Ayuntamiento tiene resuelto sobre el particular = Madrid 20 de marzo de 1822.

Custodio Moreno

Comision en obras publicas 220  
Madrid 1822.

La comision se conforma con el dictamen del Sr. D.º Custodio Moreno, Arquitecto encargado de las funciones del Abog.º Mayor, dando cuenta al Excmo Ayuntamiento para la mas acertada Resolucion.

Villalobos

Junio

Madrid 20 de



*Tachada calle el Lobo n.º 2 manzana 234.*

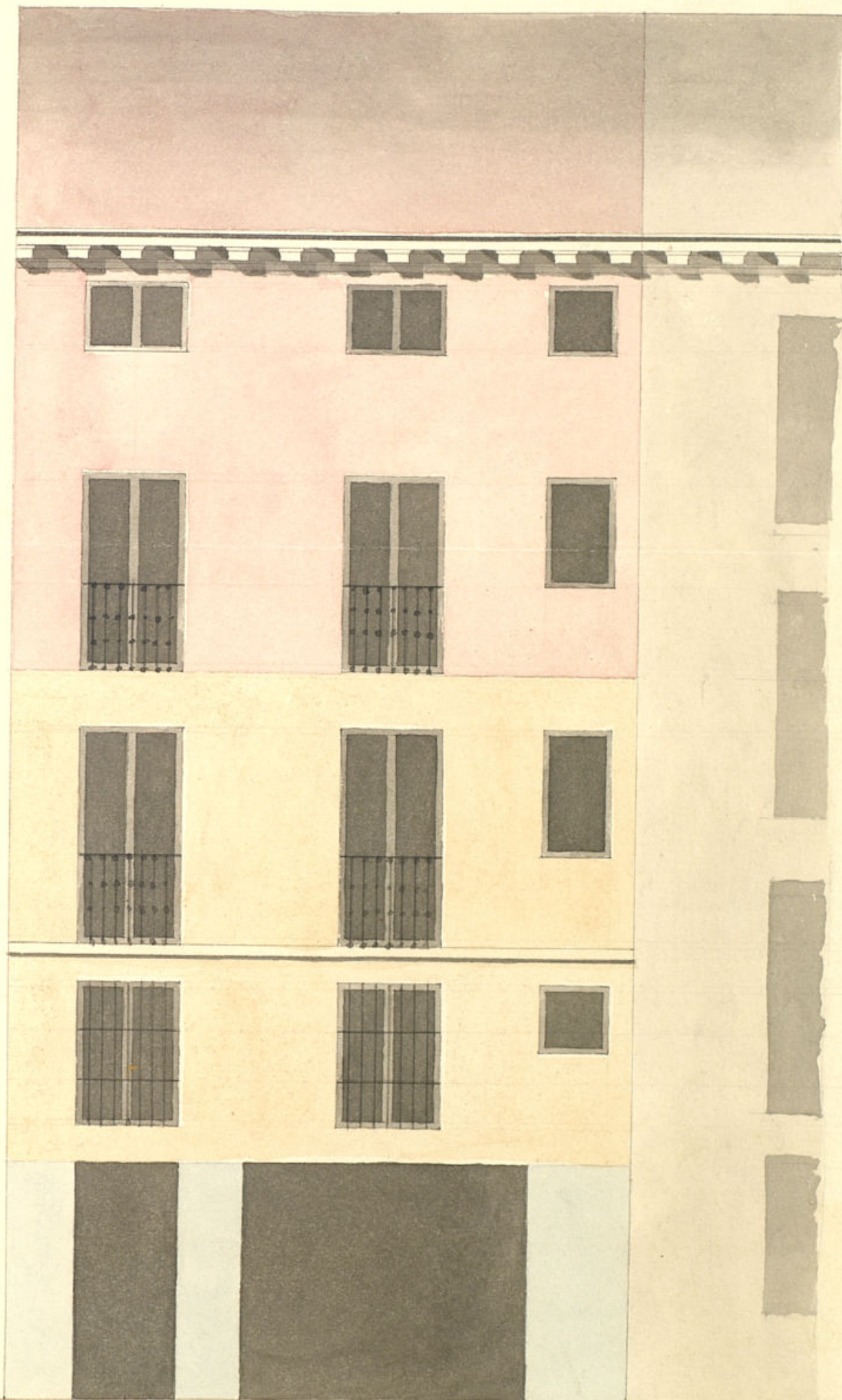

*Un finca en 2.  
de mayo de 1872*

*Maestro*

26 p.

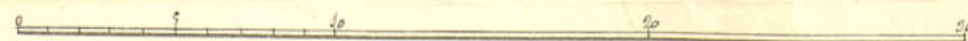

*Escala de pies castellanos*

*Joaquín García Bero*



