

Policia, y Ornato pub^{co}

1823

1^a 59-1.

N

Matias Baro, Dueno de la casa exial
sita en la f.^{ca} de la Palma alta señalada con el nu-
mero 25 de la Manz.^a 353, sobre licencia para
edificarla de nueva planta



Habilitado en nombre del Rey nuestro Señor,
quitada la Constitucion en 23 de mayo de 1823.

Almo Ayuntamiento. de esta M. V.

Mad. 19 de Julio
de 1823.

Por acuerdo de Ayuntamiento.
Pase al Sr. Regidor Comisario al Cuartel para q. oyerdo al Sr. Arquitecto Mayor para q. informe.
D. Matias Baro, vecino de esta Corte, y dueño de una Casa erial sita en la C.ª de la Palma alta n.º 25 de la man. 353 a V. E. hace presente, que tratando de edificar o nueva planta una Casa por encargo y direccion del Arquitecto Academico de Merito D. Pedro de Lengotita Venosa, para lo cual presenta el adjunto plan en su fachada; y sup. al V. E. le conda la Licencia que para tales casos se le conda, segun lo mandado por la Real Cedula, previniendo la mayor informacion lo que se le ofrezca y peticion de Cuentas y demas; Señalándole en su mismo sitio proporcionado en la citada calle para la colocacion de los materiales. Madrid 18 de Julio 1823.

Madrid 24 de Julio de 1823.

Pase al Sr. Arquitecto Mayor para q. informe.

El Regidor.

Goyri.

Sr. Comisario

Consignante al Decreto de V. S. y a el que previene el Exmo. Ayuntamiento ha visto y remitiendo la abstraccion que debiera observarse en la construccion de la nueva Fachada que D. Matias Baro intenta edificar en el Solar n.º 25 Man. 353 calle de la Palma Alta, con arreglo a el Plan que presenta firmado por el Arquitecto D. Pedro Lengotita que tiene de dirigir la Obra, y en su consecuencia digo que esta Fachada se debe establecer en linea recta los cincuenta y cinco y tres cuartos pies que tiene

de estension, atando con las lanas medianas, en cuyo supuesto no se me ofe-
re reparo alguno acerca de la concesion de la Licencia que solicita el inte-
resado, bajo la observancia del Dicho presupuesto, mediante a estar arre-
glado; p.^o con las precisas circunstancias de que los lientes han de con-
sistir de una Puerta y merced de Cal y Arena, sobre terreno firme,
dándole suficiente profundidad y cuatro pies de grueso hasta el Curral del
Plan Terreno, en donde retallándose medio pie de cada lado se sentara el
Local de la Puerta de tres pies de altura lo menos, y el fisco correspondiente
de forma que resulten dos hileras descubiertas en el punto mas elevado de
la calle, continuandolas a nivel hasta el mas bajo, sin que falten estas en
ningun punto del descenso. Sobre el referido Local, y con el mismo grueso
de tres pies, seguira de Fabrica de Ladrillo con merced de Cal y Arena
el cuerpo Bajo hasta la altura del piso principal, y de la misma Fabri-
ca en todas sus alturas, siendo los Arcos de Puertas y Ventanas del propio
Material, sin entramado alguno ni umbrales de Madera, excepto en la
Puerta de la Puerta, donde se permitio el Umbral por su grande extension
retallándose un g.^o de pie por lo interior del piso principal, de forma que
resulte este piso de dos pies y tres cuartos para el aniento del Alero,
que sea de Madera descubierta, compuesto de Solera, Canchillos con la
cadura y Corona Superior Moldada, y Canchillos de Plomo u Hoja de
Latón con Verdaderos que arrojan las aguas fuera de las Lomas de la
Azera, colocados en terminos que no oiertan a plomo sobre los Fianles del
Alumbrado, recibiendo las Boquillas Caballeros y Oropagos en Yso. Las Guar-
dillas, se situaran a Plomo del filo interior de la Fachada, sin antepacho
alguno sobre el Alero, dejando los Balcones del piso principal de pie y medio
de ancho, y las Ladrillas recibidas en el grupo de la loma un pie por lo
menos, y mas de otros separadas del grupo de la loma de las Ventanas. En
las Puertas no habra Bastante ni Pedaneo Guasalgua del filo exterior de
la Fachada, para que no impida a el transito publico, debiendo abrir aque-
llas hacia lo interior de la posicion. En la Azera se sentaran Lomas de
Madera de medio pie de grueso y tres de altura, sin que en ellas puedan abrirse
Lumbreras horizontales a los Lomas, debiendo colocarse en las muelletas
de las Puertas, o verticales a los demas huecos de la fachada, y en
esta por ultimo de antemano recuada, con arreglo a un buen orden de

construccion. Pero como el Excmo. Ayuntamiento se halla exclusi-
vamente encargado de la Policia, todo aspecto de los Edificios y de la
Seguridad publica podra cuando guste el Sr. Corregidor y Caballero
Regidor del Cuartel mandar que recurra e informe sobre el estado
de la Obra, sin embargo que el Dicho deba dar aviso luego
que este enviada la Contaduría para practicar el primer reconoci-
miento; segund, despues de currasado el piso principal, y tercero
cuando se halle currada la fachada con el Alero, para que
practicados, conste por ellos haberse cumplido cuanto el Excmo.
Ayuntamiento tiene resuelto sobre el particular. = Madrid 30 de
Julio de 1823.

Ant. Lopez Aguirre

Excmo. Señor.
En Vista del anterior escrito del Sr. Arquitecto Mayor, no
encuentro reparo alguno, para q. V. E. le conceda la licencia
al interesado, para que execute la Obra q. solicita: Pero
V. E. como siempre, disponda lo q. tenga por conveniente.
Madrid 2 de Agosto de 1823.

El Regidor Comisario
Rafael de Soyris

Mad. 6 de Ag. de 1823.

En su Ayuntamiento
Concedese la licencia q. se pide con arreglo a lo
q. se informa.

1-59-1

J. N.
D. Matias Baro, Dueno de una casa
exial sita en la f. de la Palma alta n.º 25
Manz.ª 353 acudio a N. en solicitud de
liz.ª para edificarla de nueva planta
con arreglo al plan q. presentaba del
Arq.º Sr. Pedro Alcantara de Lengua.
El Sr. Reg.º Comis.º del Cuartel y
Arq.º mayor, no le ofrece reparos
bajo las reglas del plan presentado

*Fachada de una Casa que se va á edificar de
va Planta en esta Corte su Calle dela Palma al
num.^o 25 dela maniz.^a 353.*

*Informado en
30 de Julio de
1823.*

Atestado

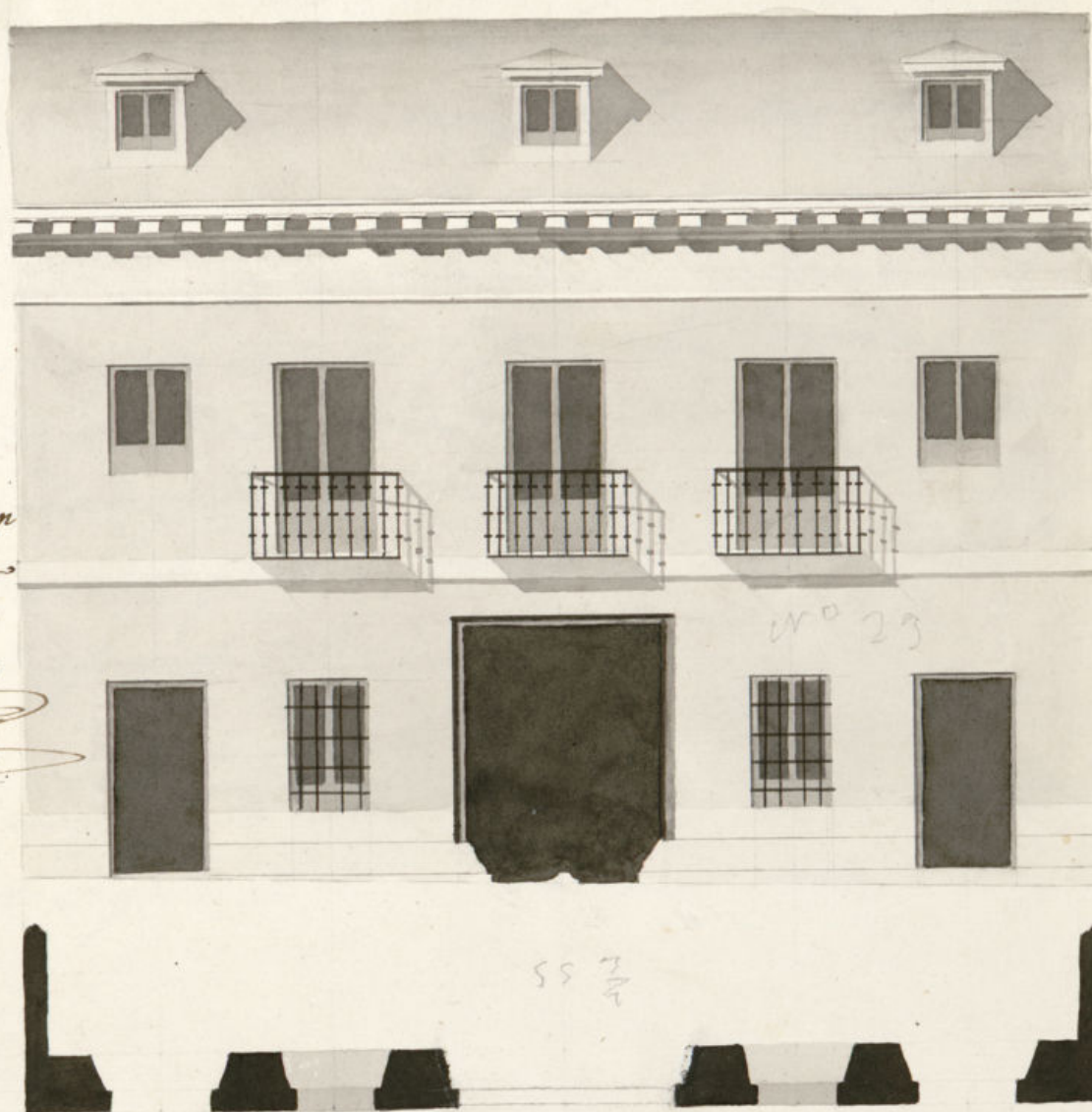

Escala de pies. 1. 2. 3. 4.
Madrid y Setis 14 de 1823. Pedro de Bengotita

Ayuntamiento de Madrid

esta por ultimo de antemano revisada, con arreglo á un buen orden de

Fachada de una Casa que se va á edificar de nueva Planta en esta Corte su Calle dela Palma alta. num.^o 25 dela manz.^a 353.

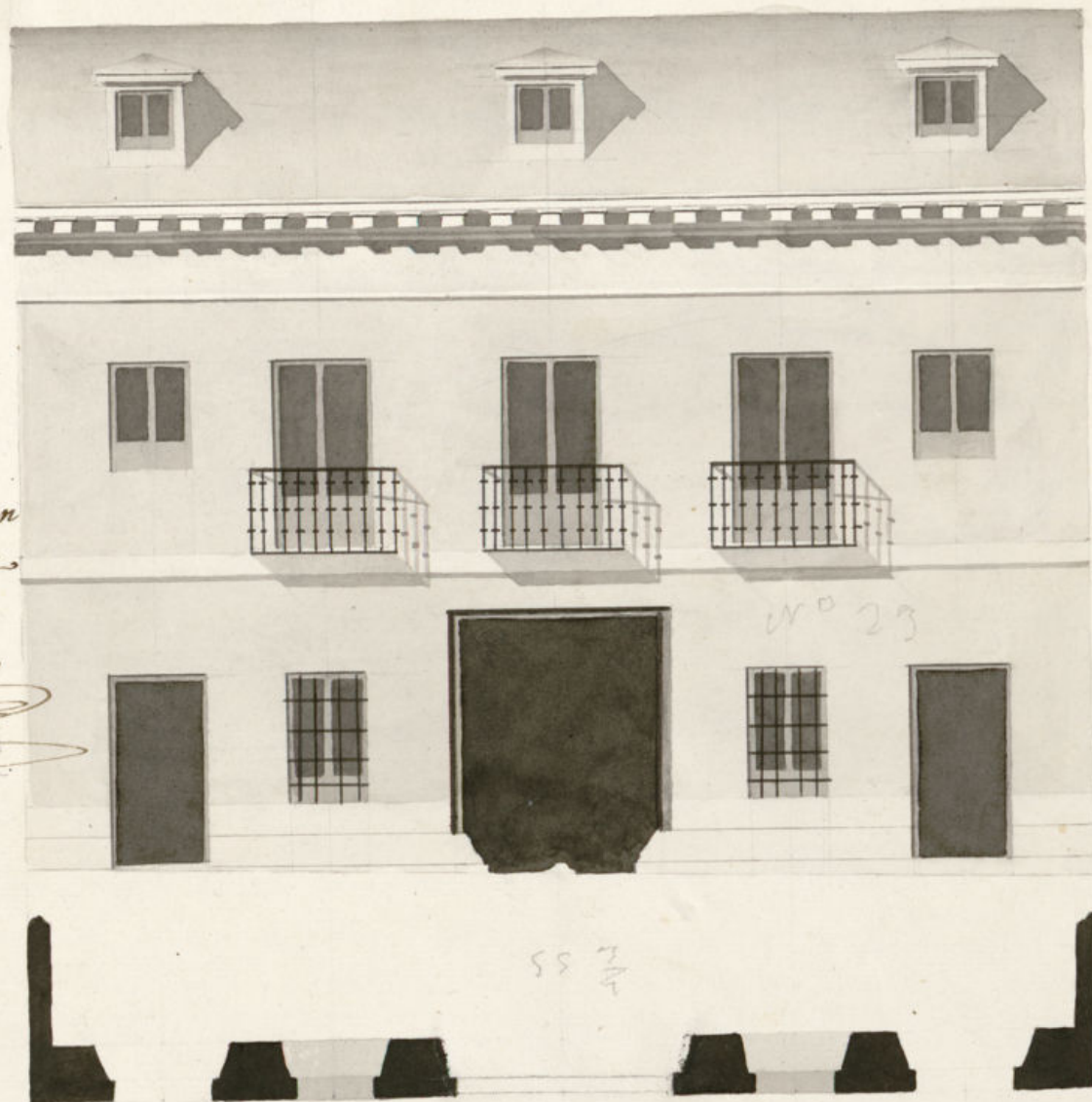

*Informado en
Bo. de Julio de
1823.*

Aprobado

Escala de pies.

Madrid y Julio 14 de 1823. Pedro de Bengoitia Vengra

Ayuntamiento de Madrid

esta por ultimo de antemano revisada, con arreglo á un buen orden de.

D.^{no} Miguel de Llamra, H.^a

Certifico; que por D. Matias Baro dueño de una casa erial sita en la calle de la Palma abra n.^o 25 man.^a 353 se acudio al Ex^{mo}. Ayuntamiento en solicitud de que se le concediese licencia para, reedificarla de nueva planta con arreglo al plan que presentaba firmado por el Arquitecto D. Pedro Alcantara de Lengotita Bengoa. En su inteligencia y la delo informado en su razon por el Sr. Regidor comisario de Cuartel y Arquitecto mayor, ha acordado la E. en seis de este mes conceder la licencia que se solicita con arreglo al diseño q.^o presentaba firmado estableciendo dicha fachada en linea recta los cinquenta y cinco y tres cuartos pies que tiene de extension atando con las casas medianeras, y con las pueras circunstancias lo^a signe el informe

Y para que conste y se pueda proceder a la execucion de la obra doy la presente en Mad.^d a siete de Agosto de mil ocho cientos veinte y tres

Vta

