

1<sup>a</sup> 59-15.

Licencia y formato

8823

Licencia ad. Esteban  
Izcaray p.<sup>a</sup> construir anneta  
planta una casa en la c.  
Corredera vafa del. Pablo  
N.º 12 - m 448.



Cachada de una Casa sita corredera baja de S.<sup>ta</sup> Pablo sea  
con el n.º 12 manzana 448 2.

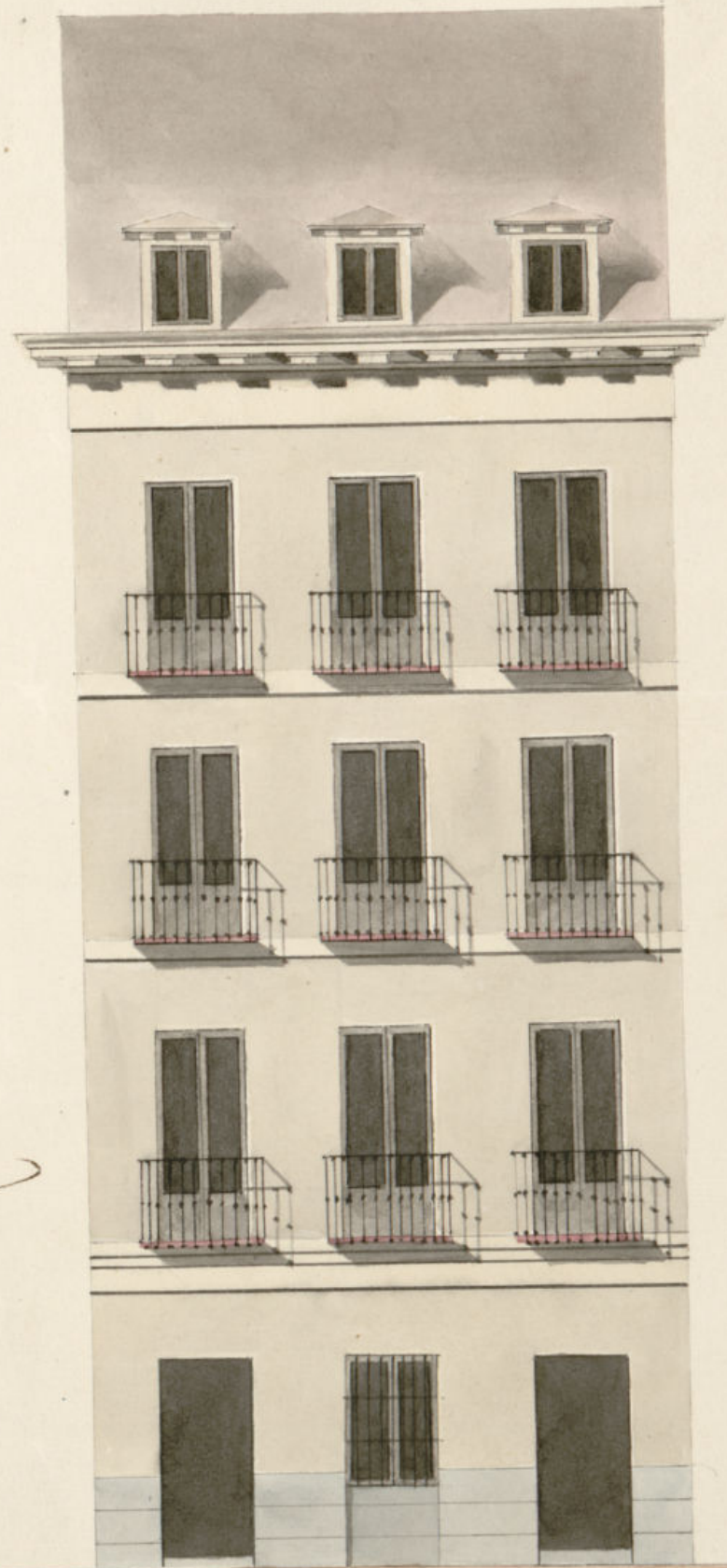

formada en 2 de  
Agosto de 1882  
Moreno

272  
A

Escala de Pies Castellanos 2.

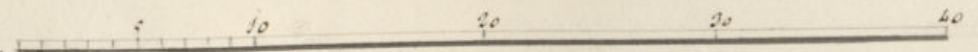



Fachada de una Casa sita corredera baja de S.<sup>ra</sup> Pablo señalada  
 con el n.<sup>o</sup> 12 manzana 448 2.

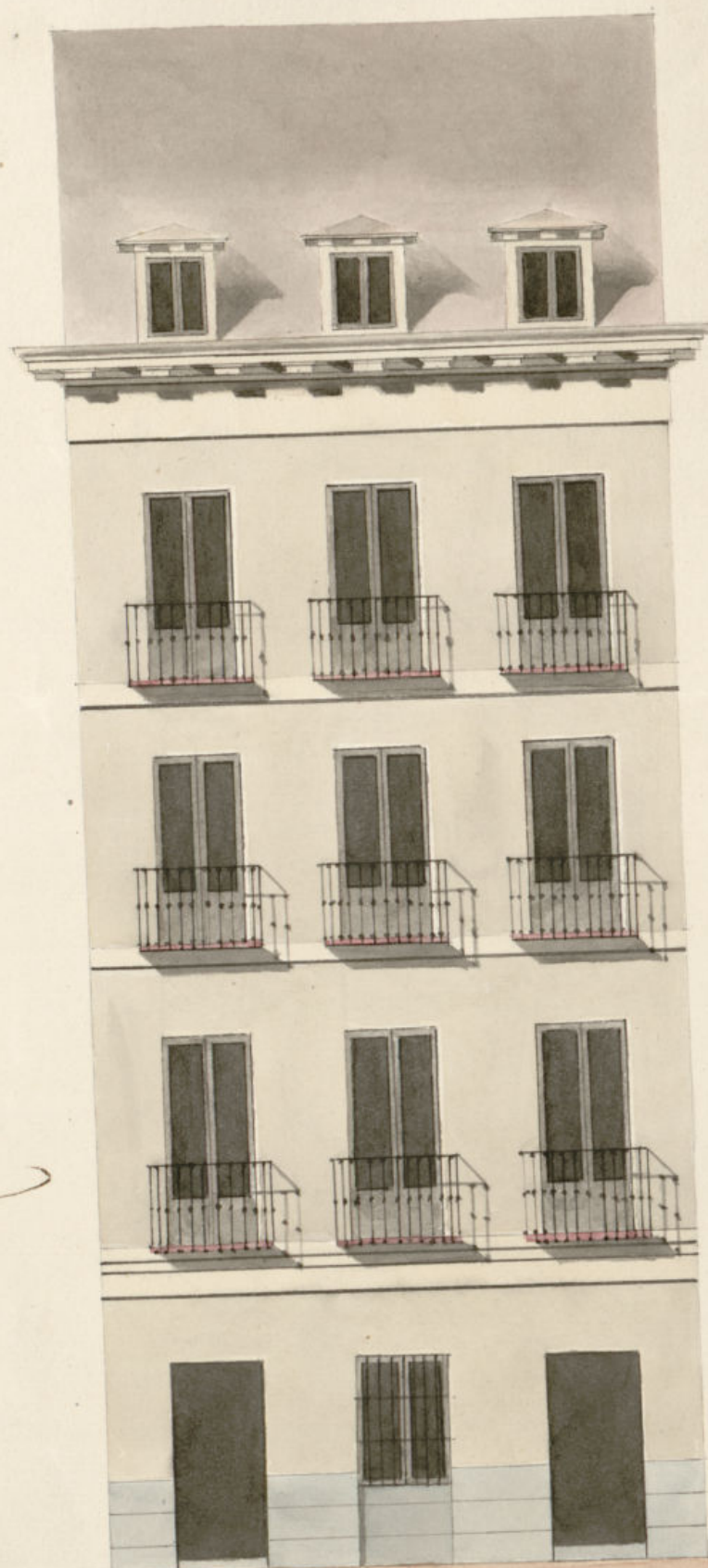

Formada en 2 de  
 Agosto de 1822  
 Moreno

212  
 A

Escala de Pies Castellanos 2.



Excmo Señor.

D. Esteban Yacamay, dueño de una casa  
en esta corte, sita en la Concedida casa de  
S. Pablo N.º 12. m.º 448. a N.º. d. expone  
que entre las obras que tiene q. hacer  
en ella lo es la fachada p.ª, segun  
el diseño formado por el arquitecto que  
las dirige D. Joaquín Rojo, que orig.  
acompañar; y a fin de poderlo hacer

et. d. h.ª se dirige di-  
pensante la licencia correspondiente  
y en ello recibirá ind. m.º 15 de  
julio de 1822.

En Madrid 18. de Julio Esteban Yacamay  
1822

Por acuerdo del Excmo Ay. to

Pase ala Com. on obras  
pp.ª p.ª que oyendo



10  
A igualquiera de los ang.  
Quedan informe lo que  
se le ofrezca y parezca.

Madrid 18 de Julio de 1822

Informe el Arquitecto  
D. Justo de S. Moreno lo q. se le ofrezca  
y parezca y vuelva ala comision

Villalobos  
Jun

J. Comisario

Consigniente al decreto de V. E. y a el q. produce del Ex.  
Ayuntamiento. he visto y reconocido la obra q. se ha de  
hacer en la construcción de la nueva fachada q. D. Esteban  
ray intenta edificar en la casa n.º 12 en la calle de  
ra bajo de S.º Pablo con arreglo a el plan q. presenta  
formado p.º el arq.º D.º Joaquín de go. q. ha de dirigirla  
la obra y en consecuencia digo q. la fachada de  
establecerse en linea recta los veinte y siete pies y tres  
cuartos q. tiene de altura atañe con las otras m.  
diagonal. En cuyo supuesto no me ofrezca reparo ni  
gimo a cerca de la conacion de la licencia q. solicita  
el interesado para las obras q. del mismo presenta

no con las precisas circunstancias de q. los cimientos  
han de construirse de piedra pedernal con mezcla de  
cely arno sobre terreno firme y ancha suficiente  
profundidad y cuatro pies de grueso hasta el entrar del  
plan terreno cuando retallandose medio pie de cada  
lado se sentara el local de fantaria de tres p.º de altura  
los muros y el tron correspond. Resultando dos plantas  
descubiertas en el punto mas elevado de la calle continua  
andando a nivel hasta el mar vago, sin q. faltasen atar.  
en ning.º punto del mismo, sobre el replanteo total y con el m.  
no grueso de tres pies requiera su fabrica de ladrillo y  
mezcla de cely arno el cuerpo bajo hasta la vigota del  
pio gual y de la misma fabrica en todas sus alturas  
siendo los arcos de puertas y ventanas del propio ma  
terial sin muros de maderas retallandose un cuar  
to de pie p.º lo interior en cada pie de los superiores  
de forma q. resulte el pio tereno de dos pies y cuatro  
p.º el aliento del alero q. sera de madera descubierta  
compuesto de blon canchillo con toradura y corona  
superior moldada, y canchillo de plomo a q. de toda  
con berridero q. arrojan las aguas fuera de las toras  
de la obra colocados en termino q. no viertan a glo.  
mo sobre los faldos del alambicador recibiendo las Bagni  
llas Caballero y respaldos con Yero, Las guardilla y se cita  
arand aplomo del filo interior de la fachada sin  
antepecho elado sobre el alero dejando los balcones del  
pio gual de pie y medio de ancho uno los del 1.º



y medio los del tercio siendo de altura de tres pies y tres cuartos  
y el interballo de los balcones de seis dedos dejando vacíos  
los patillos en el grueso de la pared un pie por lo menos  
mas de no separados del Vico de la lra de las Ventanas  
En las puertas no habra batiente ni soldado q. salga de  
frente anterior de la fachada p. q. no impida el tránsito Público



debiendo abrir aquellas hacia lo int.  
de la preciosa, En la ltera se entan-  
larán de piedra de medio pie de grueso y  
tres de altura sin q. en ellas puedan  
abrirse timbreras o ventanales a los  
sotanos, debiendo colocarse en las mo-  
duras de las puertas o Verticales a  
los demas huecos de la fachada  
dejando esta p. ultimo revocada  
decente m. con arreglo a un buen  
p. de construcción pero como el Ex.  
Ayuntam. se halla enclaustrado en  
cargado de la policía o sea aspecto  
de la estp. y de la seguridad Púb.  
no podrá cuando gusten los J.  
Alcaldes Constitucionales y Caballeros  
regidores del Cuartel mandar q. reconozca e  
informe sobre el estado de la obra sin em-  
bargo q. el dueño deberá dar abito luego q. un

levantada la sentería p. practicar el primer turno.  
Segundo despues de enrrasado el pino mál y  
tenido cuando se halla coronada la fachada con  
el Alero, p. q. practicado como p. elos haverre  
cumplido cuanto el Exmo Ayuntamiento tiene re-  
suelto sobre el particular Madrid 2 de Ag.  
de 1822

Custodio Moreno

Exmo. Señor

La comision sobre las publicas no halla  
reparos onq. V. E. conceda su licencia a  
q. el Sr. D. Esteban Ycaray en los  
terminos q. propone D. Custodio Moreno  
Arquitecto a V. E. Madrid 2 de Ag. de 1822

Villalobos

Yuri

Madrid



29 de Agosto de 1822

Ayuntamiento de Madrid.

Conceden la licencia q. se pide con arreglo a lo q. se informa por la comision y Arquitecto de Madrid.

E

D. Juan <sup>co</sup> Fernandez de Harria & <sup>a</sup>

Tha

Certifico q. D. Esteban Yzcaray dueño de una casa en esta corte sita en la condesa ~~alta~~ vaya de S. Pablo señalada con el n.º 12 de la manzana 448 presento memorial al mismo Excmo. Ayuntamiento solicitando licencia para construir de nuevo planta la fachada de dicha casa con arreglo al plan q. presentaba formado por el Arq.º D. Joaquín Projo: En su ~~esta~~ inteligencia y habiéndolo informado en su rason por la comision de obras publicas y Arq.º de Madrid D. Custodio Moreno ha acordado conceder la expresada licencia estableciendose la fachada en linea recta los veinte y siete pies y tres cuartos q. viene de estension atando con las casas medianeras, y observando el diseño presentado con las precisas circunstancias de q. los Cim.ºs sigue el informe al Arq.º de Madrid. Y para que conste doy la presente. Madrid a 11 de Agosto de 1823.



