

1825

Policia y Ornato Publico

D. Francisco Traveredo, Adm.^{or} de la Casa n.^o 16. m. 149
 en la Casa vieja, sobre licencia para contruir el cuerpo
 viejo de la fachada accesorio a dha Calle, y reponer el
 alero con otro nuevo.



Excmo Sr Ayuntamiento de esta M. d. N.

Mad. 22 de Ab. de 1825.
En acuerdo del Ayuntamiento
Para albr. Regidor
Inm. del subterel. p.
que oyendo albr. Reg.
mayor. informe lo
que se le ofrezca.

Madrid 22 de Abril de
Informe al Sr. D.
itecto mayor lo que
le ofrezca y parezca
conveniente.

D. Fran.º de Travesedo Administrador de la
casa n.º 16 de la manz. 149 a V. E. con el debil respeto
hace presente: que a virtud de excitacion del celador de Policia
Urbana del cuartel de S. Fran.º le mandó el Sr. Regidor del
expresado cuartel que presentase certification de Arquitecto apro-
vado del estab. de la expresada casa y obras q. deberian com-
pimirse en ella; lo cual hizo inmediatamente; y despues le
ha sido mandado por dho Sr. Regidor q. presente el plano cor-
respondiente, lo cual hace ahora, acompañandole el presente es-
crito, firmado del Arquitecto D. Antonio Conde, por lo que.

A V. E. Supp.ª se digne dar las ordenes oportunas a fin de

que se realice lo mandado por la Superioridad en la forma
expresada en el enunciado plan, en que recibirá merced. Dios
y al q. p.uede del que a V. E. m. d. Mad. 22 de Abril de 1825
ma. Ayuntam.º ex.º

Fran.º de Travesedo

Pachada accesorio a
cava alta de la casa

16, manzana 149, en la cual D. Fran.º de Travesedo Administrador de ella in-
ta construya el cuerpo vago de ella y reponer el alero con otro nuevo, con ex-
plo al plan q.º presenta firmado p.º el Arquitecto D. Antonio Conde Donra.

les q.^o a de dirigia la obra; y en su consecuencia dijo: que
no hay inconveniente en q.^o hechos los apcos correspondientes
se egecuten con las precisas circunstancias, de q.^o los cimientos
han de continuarse de piedra pedernal con merca de cal y
arena, sobre terreno firme dandolos suficiente profundidad
y cuatro pies de grueso hasta el enras del plan terreno
en donde retallandose medio pie de cada lado, se sentara
el Local de Cantaria de tres pies de altura, lo menos, y q.^o
tiron correspondiente, resultando dos hiladas descubiertas
en el punto mas elevado de la calle, continuandolas a nivel
hasta el mas vago, sin q.^o falten estas en ningun punto
del derrecho. Sobre el referido local, y con el mismo grueso
de tres pies seguira de fabrica de ladrillo, con merca de
cal y arena el cuerpo vago hasta recibir el principal
sin entramado alguno, ni lumbreras de madera. En la
puertas no habra valiente, ni pedana q.^o salga del filo
exterior de la fachada, para q.^o no impida el transito
pp.^o deviendo haber aquellas hacia lo interior de la po-
sion. Las lumbreras de los balcones, si las hubiere, de-
veran colocarse en las mochetas de las puertas, y senta-
cal a la rifa. El Alero sera de madera descubierta, com-
puesto de soleron, canecillo con tiradura, y corona supe-
rior moldada, y canelones de plomo u oja de lata con ven-
taderos q.^o arrojén las aguas fuera de las lomas de la ac-
sa, colocados en leaminos q.^o no oierstan a plomo sobre
los faroles del alumbrado, dejando p.^o ultimo rebocada la
fachada decentem.^{te} con arreglo a un buen orden de con-
struccion. Pero como el Com.^o Ayuntam.^{to} se halla esclusi-
v.^{te} encargado de la policia, buen aspecto de los edificios
y seguridad pp.^{ca}, podra cuando guste el Com.^o Ayuntam.^{to} de Madrid

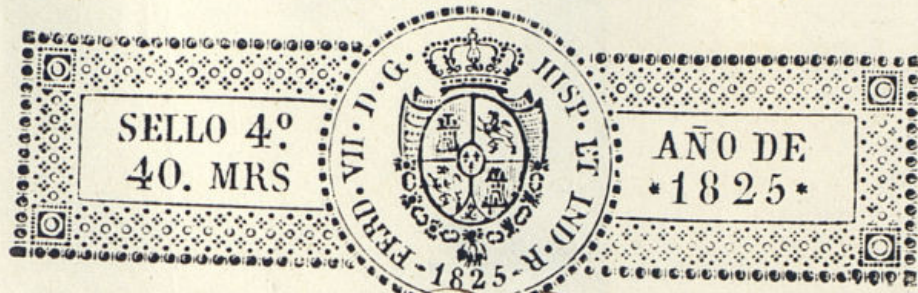

cavallero Regidor del Cuartel mandan reconocer e informa-
me sin embargo de q.^o el interesado desea dar aviso
cuando se halla sentada la Cantaria p.^o practica el pri-
mer reconocim.^{to} 2.^o luego q.^o en enrasado el piso prin-
cipal, y 3.^o cuando se halla coronada la fachada con el al-
ero p.^o q.^o egecutados contra p.^o ellos hubieran cumplido q.^o
el Com.^o Ay.^{to} tiene mandado sobre el particular. Ma-
drid 2.^a de Abril de 1825,

Ant. Lopez Aguado

Exmo. Señor.

El Comisario no encuentra reparo en que V.E. acceda a la solicitud
de este interesado con arreglo a lo que manifiesta en su informe
el 1.^o Arquitecto mayor. Madrid 30 de Abril de 1825.

Proporo Juanjo Jimenez

Madrid 10 de Mayo de 1825.

En el Ayuntamiento

Considera la licencia que se pide, con arreglo a lo que se informa

El



[Faint handwritten text, mostly illegible]

Informado en 27 de Abril de 1825
[Signature]

[Signature]
Lino
Ayuntamiento de esta M. S. V.

Fachada de la Casa n.º 16 manz.ª 142, p.ª las aceras a la
Casa raja, segun deve quedar despues de la reedificacion de las
primera altura, alero y demas obras.:

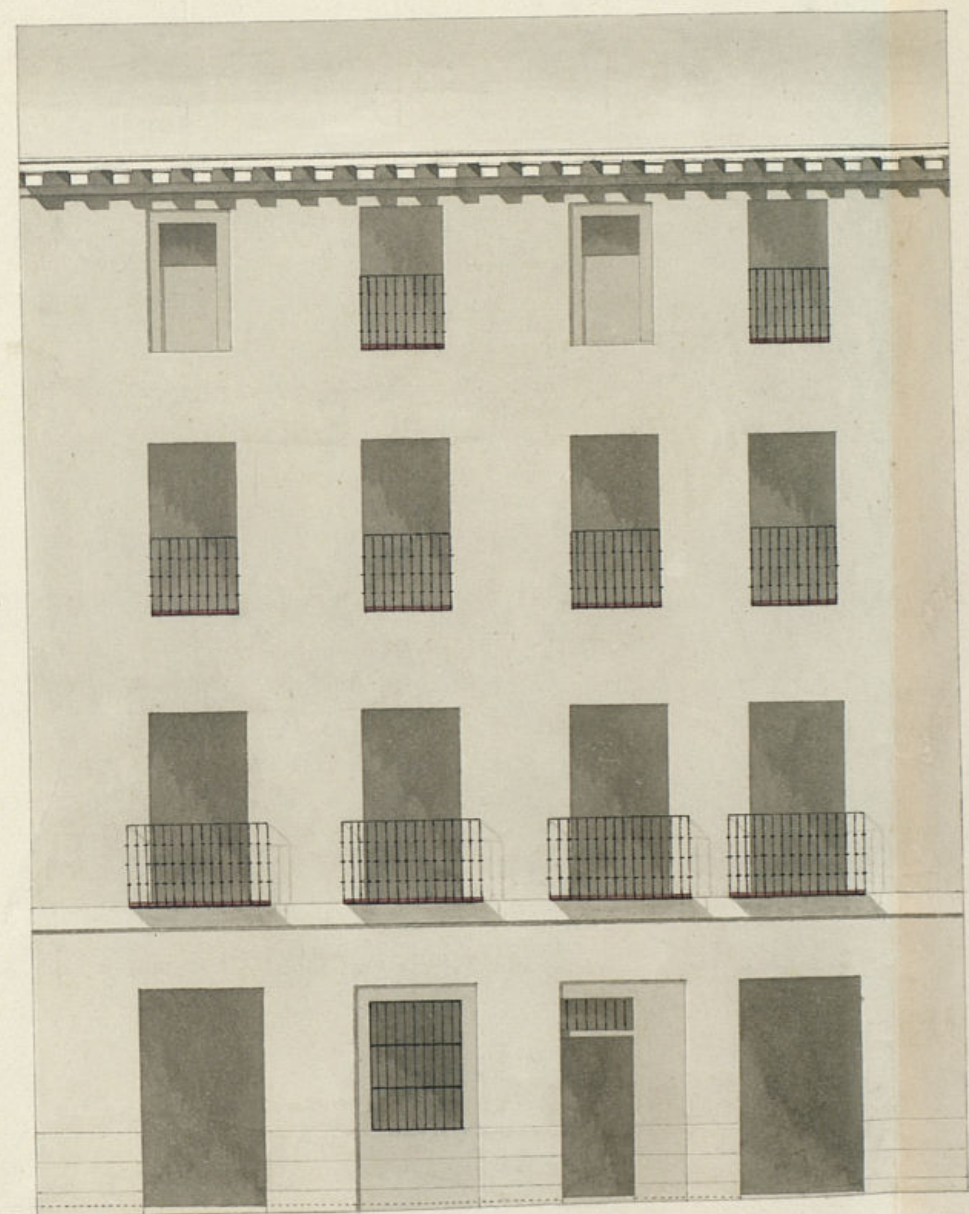

4524 145.



Mad. 29 de Abril de 1825.
Ant.º Conde Gons.
[Signature]

