

1^a 59-108.Ayuntam.^{to} de Mad.^d

1826

Policia

D.^{no} Fran.^{co} de la Puella Dueno
de una casa en la Calle de la Flo-
ra n.^o 6 m.^a 399 sobre licen-
cia p.^a construir & renovar
su fachada

Archivo.Secret.^a del Sr. Forne

*La fachada q' de nueva planta se intenta edificar en esta corte en
 Calle de la Gloria N.º 6. Manzana 399 propia de D.º Francisco Lapasilla*

*Informado
 en B.º de Mar
 20 de 1826*

Aguado

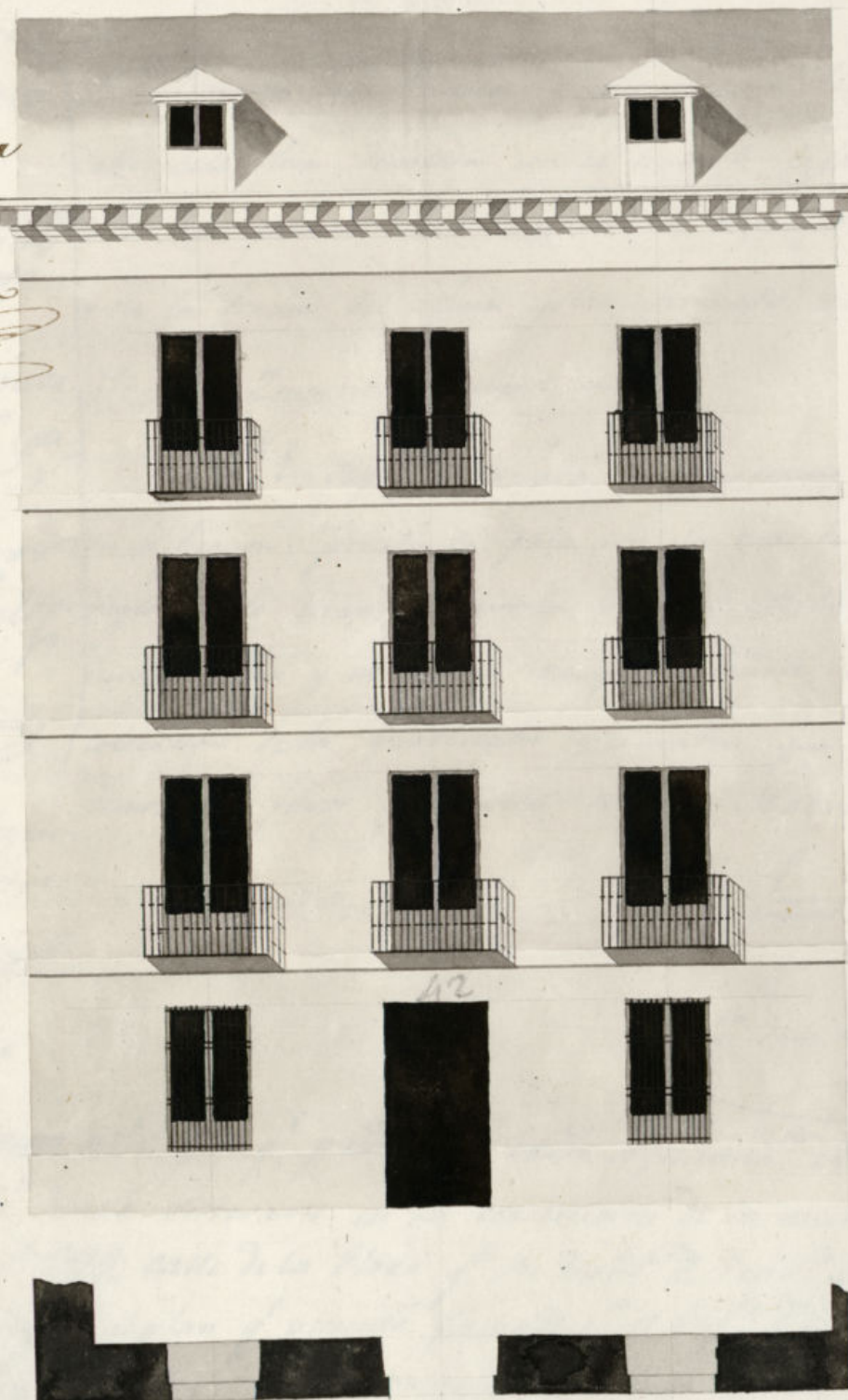

Escala de 0 5 10 20 30 P.º Cast.

*Madrid y Febrero 6 de 1826.
 Pedro de Terzotita Virgoa*

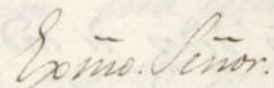

En P. acuerdo al
semo Ayuntamiento.

Real: Res. p. m. m.

io del Quaresel pa

g. oyendo al P.
arquitecto mayor

formen lo q. seley

terza

1841

forme et l'Argon
 New York, N.Y. 1700

1876

Señor Comisario

significavit ad d. 10.

a alineacion q. e. d.

Para n.º 6, man.ª d

edificat con arcegl
una L. d. 2. 1848

bleu ou linca

devea con la c

to de Madrid

D.^o Francisco dela Prizilla, dueño de una casa sita en la
calle dela Flora, señalada con el num.^o 6 de la manz.^a 329 a'

1. O.E. hace presente: Que tratándose de edificar su fachada segun
y en la forma del adjunto plan firmado por el Arquitecto

2. *J. n. Pedra Longotita Bengua =*

A. V. E. sup.^{ca} le conceda la competente licencia para

su edificacion, procediendo para ello la tira de cuerdas con ar-

regio a lo mandare por la Policia Urbana de uua

peroyca Villa y al mismo tiempo le senale otro para la

demolicion; favor que usara a D. E. Madrid 27 de febrero de 1826

Exmo. Señor

(*Trans. de la Primitia*)

...and I am, &c.

podrá observarse en la construcción de la nueva fachada ala

322, calle de la Roca q.^a su dueño D. Juan.º Lapacilla indenta.

al plan q' presenta firmado p.^a el M.^o D. Pedro de Cengoliva con
la dha. en su consecuencia. Dize: El Sr. D. Pedro de Cengoliva

para los cuarenta y dos pies q. tiene de extension atando p.^{ta} la

para n.º 5 y en la legüera del callejon sin salida abanquando.

q. ocupa en el día, punto q. confila con la casa n. 1., de
en cuyo supuesto, no seme ofrece reparo alguno acerca

Ayuntamiento de Madrid

de la concesion de la licencia q.^a solicita el interesado en p.^a
obsecancia del dicho presentado med.^a en las arboladas; pero
con las precisas circunstancias de q.^a los cimientos an.^a de con-
tinuarse de piedra general con mezcla de cal y arena sobre
reno firme dándoles suficiente profundidad y cuatro pie-
queros hasta el enrase del plan terreno en donde utillam.^a
Seis dedos de cada lado se sentará el Localo de la cantaria
En pie de altura lo menos y otros tres de trion, resultand.^a
dos hiladas descubiertas en el punto mas elevado de la cal-
sin q.^a falten estas en ningun punto del descenso. Sobre
dicho Localo, y con el grueso de 3. pies y cuarto, seguirá
fabrica de ladrillo con mezcla de cal y arena el cuerpo
hasta la imposta del piso princ.^a y de la misma fabrica
hasta el alero sin entramado alguno, ni lumbreras de m-
dera siendo los arcos de puertas y ventanas del propio ma-
rial utillandose lo suficiente p.^a el aniento del alero q.^a se
de madera descubierta comp.^a de soleron canchillon con
tocadura, y corona superior moldada, y canelones de p.^a
mo u ofa de lata con verdaderos q.^a arrojen las aguas
fuera de las toras de la casa, y no viertan a plomo
Sobre los faroles del alumbrado recubriendo las boquillas
caballeros y respaldos con yeso las guardillas si las hub-
re se situarán a plomo del filo interior de la fachada
sin antepecho bolado sobre el alero dejando los balcones
del piso princ.^a de un pie lo menos, y pie y medio lo mas
de buelo, uno los del segundo, y medio o poco mas lo
del tercero, siendo de altura de tres pies y tres cuartos
y el intervalo a los balcones de seis dedos, y las pe-
tillas recubiertas en el grueso de la pared un pie p.^a lo m-
nos, y mas de otro separadas del rio de la lra de las bo-
tanías. En las puertas, no habrá cariente ni pelda-
q.^a salga del filo interior de la fachada p.^a q.^a no impida
el tránsito pp.^a de donde habráse aquellas hacia lo inte-
rior de la posesion. En la acera se sentarán toras de
piedra de medio pie de grueso, y tres de salida sin q.^a

ellas puedan haberse lumbreras orientales a los dota-
nos diciendo colocarse en la parte interior, o en los
barridos de las puertas, rebicando p.^a último la fachada
de decentem.^a con arreglo aun buen orn.^a o construcción.
Pero como el Com.^a Ayuntamiento.^a está enclavado en el encar-
gado a la seguridad buen aspecto q.^a soliden a los edi-
ficios, podrá cuando guste el Sr. Corregidor y caballe-
ro regidor del cuartel, mandar q.^a reconozca e informe
sobre el estado de la obra, sin perjuicio q.^a el dueño obre
dar aviso p.^a igualar el primer reconocim.^a luego q.^a se
sentada la cantaria. Segundo después de enraseado el
piso princ.^a y tercero cuando este coronada la fachada
con el alero, p.^a facultados contra p.^a ellos habere
cumplido exactam.^a cuanto al Com.^a Ayuntamiento.^a tie-
ne dispuesto sobre el particular. Madrid 13 de Mayo de
1826,

Ante Lopez Aguado

Unase este oficio al ex- Las obras q. se estan ejecu-
periente instantado y el tando en la casa n.º 6, man.
1.º Arg.º Mayor ebaque 329, no perjudican en mane-
era alguna al p.º y el uno q. se ha-
ce a la callejuela, no causa tam-
poco perjuicio, in atencion a q.
es el mismo q. en todas las obras

MDG & M.º de 1826

Señor

Señor

Con urgencia, se cuenta
en Ayuntamiento mediante
la haber mandado se sus-
penda la obra p.º la parte
de la Callejuela, temiendo V.º
en considerac.º q. quando
llegas el caso de la tira de
cuerdas, en lo gen.º ya esta
la casa en el suelo la Calle
empaquetada de Matena de
y ejecutando las obras, asi
J. D. Fran.º de Paula verges

Se hace a las calles, mientras
duran guardando despues, descom-
baradas y expeditas.

De consig.º no se puede p.º
ning.º motivo suspender la obra
m.º q. esta rehaciendo de
los mismos cim.º antiguos.

Dios q. a. v. l. m.º a
Mad.º 9, de marzo de 1826,

J.º Lopez Aguado

ha medido en esta casa la q^d. teniendo una fa-
chada a una calle en salida q^d. llegó el caso de
la tira de cuenta ya estaban abiertos los cimientos
en q^d. haya presentado Plan de esta fachada in con-
tado con n^{ra} mas q^d. no voluntad.

Debe tam^b. tenerse en consideracion a favor de
este interesado q^d. esta Calijuela se halla tapiada
y con puerta, de orn^{to} de los llamad^{os} Fregidores Constitu-
cionales cuya H^{ra}ve tienen dos vecinos, uno q^d. tiene
puerta a la Calleja y q^d. disfruta como un patio mi-
s^{mo}. Conq^{ue} unq^{ue} es verdaderamente una fachada a
a Calle de Madrid la reputan como interior.

Con arreglo a el oficio q^d. recibí anoche del
A^lq^{ue}. Mayor podrá C. E. mandar se continúe la obra
o q^d. se practique un nuevo reconoci^{to} en el q^d.
se manifieste si conviene anchur la Calle y darle
salida a un tiempo o bien dejarla como está, o dar
la salida a estas dos casas p^{or} otro punto dejando
alli un local q^d. es muy apropiado en aquel
sitio q^d. enerrar piedras en otro efecto, todo lo q^d.
pongo en noticia de C. E. q^d. en debid^o consensua-
to y mejor deliberaci^{on}. M^d. 4 de Marzo de 1826

Madrid N^o Freyre

N^o 7 de Marzo del 1826

En su Ayuntamiento

Concede la licencia p^{ra} la ejecu-
cion y confirmacion de la obra
en los terminos que ha propuesto
el A^lq^{ue}. Mayor, quien informara
tambien sobre la pertenencia de
la Calijuela y demas que se le
ofrezcan



6
D^{no} Man. Luciano de la Torre &^a

Ha

Certifico: que por D. Juan^{to} de la Perilla due-
ño de una casa en esta corte sita en la Calle
de la flora señalada con el n.^o 6 de la m.^a 399.
se presentó memorial Excmo. Ayuntamiento. en
solicitud de licencia para construir de nueva
planta la fachada de la mencionada casa
con arreglo al dicho que presentó firmado
por el Abg.^{to} D. Pedro de Zengotita Vengo a.
A su consecuencia y en vista de lo informa-
do en su favor por el Sr. Regidor Consi-
rio del Cuartel y Abg.^{to} mor. acordó S.E.
en 7 al actual conceder la referida licen-
cia estableciendo la fachada en línea recta
los 42 pies que tiene de extensión atan-
do por la derecha con la casa n.^o 8, y en la
esquina del callejon sin salida abauzan-
do un pie de la planta q.^a ocupa en el día,
punto q.^a enfila con la casa n.^o 7 de la mis-
ma manzana, observando el dicho prece-
dido; y con las precisas circunstancias &^a.
Sigue el informe al Abg.^{to} mor. hasta su conclusion.
Y para q.^a conste y se pueda proceder a la
ejecucion de la referida obra, doy la presen-
te. Mad. 9 de M.^{to} de 1826.

