

1^a 59 - 110.Ayuntam.^{to} de Mad.^d

1826

Policia

La comunidad de P.^a agonizante
 a la C.^a de ~~Madrid~~ Juencarral a quien
 pertenece una casa en la C.^a de ~~San~~
 y Maria n.^o 30 lam.^a 5^a sobre
 edificio de nueva planta su
 fachada

Secret.^a al S. Foru

Calle de Jesus y Maria Num.^o 3.^o de la Manz.^a 80.

Informado en 1.^a de Set.^o 1826.

Vignado



Ima Vista el m.^o 4.^o
la del 2.^o fabrica

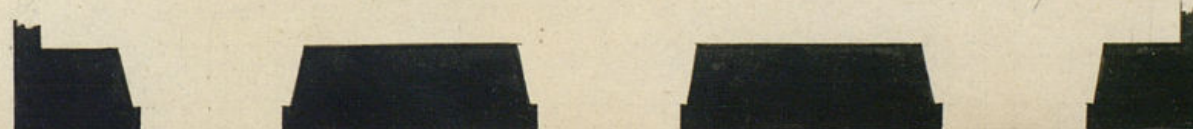

Madrid 26 de Agosto de 1826

Juan de Blas Molinero

to de Madrid

Pies Castellanos

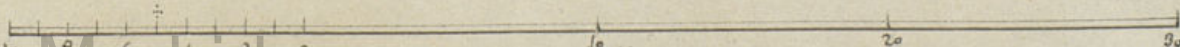



Exmo. S.^o Ayuntamiento de esta M. H. V.

Mad. 28 de Ago.
1826

Por acuerdo del Excmo.
Ayuntamiento

Se al. Revisor
Comisario del Cuartel

para q. oyendo al 1.^o
Arquitecto mayor in-

forme lo q. le le-
gareca.

Madrid 29 de Agosto
1826.

Se al. S.^o Arquitecto
mayor p. a. q. in-

forme.

Reynalte

Señor Comisario

Conduciendo al Decreto de V. E. y al que precede del Excmo. Ayuntamiento se visto y reconocido la admisión q. debiera hacer-

se en la construcción de la nueva fachada de la Casa n.º 3.ª en la Calle de San y María a la Morad que

es Dueña, la Comunidad de S.^o Agnieszka de la Casa propia sita en la Calle de Francaral, presenta construir con ar-

reglo al plan que presenta firmado p.^o el Arquitecto D.^o Juan de Blas Molino, que ha de dirigirse la obra y en su construcción

La Comand. de Cad. Agnieszka de la Casa propia sita en la C. de Hunc. de esta M. H. V. hace pres. te a V. E. que p.^a proceder ala construcción de la fachada de una casa n.º 3, de la manz.ª 5.ª en la C. de San y María a la Morad, de la cual es dueña, presenta el plano formado p.^o uno de sus Arquitectos D.^o Juan de Blas Molino, a fin de q. previas las diligencias de estilo, se la conceda la licencia competente p.^a poderlo verificar. Gracia, q. espera de la notoria justificación de V. E. Dios que su int. te vida dilat. años. Mad. 28 de Agosto de 1826.

Excmo. Señor.

Nombre y en representación de la Comand. Supp. te

Josef del Prestamo

Procurador

Señor Comisario

Conduciendo al Decreto de V. E. y al que precede del Excmo. Ayuntamiento se visto y reconocido la admisión q. debiera hacer-

se en la construcción de la nueva fachada de la Casa n.º 3.ª en la Calle de San y María a la Morad que

es Dueña, la Comunidad de S.^o Agnieszka de la Casa propia sita en la Calle de Francaral, presenta construir con ar-

reglo al plan que presenta firmado p.^o el Arquitecto D.^o Juan de Blas Molino, que ha de dirigirse la obra y en su construcción

Digo: que dicha fachada debe construirse en línea recta los cuarenta y dos pies que tiene de extensión, atando por la izq.^a con la del n.º 2.ª y por la dcha. con el filo de la fachada de la Casa n.º 2.ª fabrica de Lombard, en cuyo supuesto no se

me ofue. repare alguno acmo de la concesion de la licencia que solicita la intercedida, bajo la observancia del
previsto, mediante estar arreglado, pero con las precisas circunstancias de que los cimientos han de constar
de piedra picornal con mezcla de cal y arena, sobre terreno firme, dando la suficiente profundidad y cuartos y
de grueso hasta el enras del plan terreno, en donde retallandose medio pie de cada lado se sentará el
de cantería de tres pies de altura lo menos y otros tres de trion, resultando de hiladas descubiertas en
lo mas elevado de la Calle, continuandolas a nivel. Hasta el mal dajo, sin que falten estas en ningun pun
dercanto; sobre el referido zocalo y con el mismo grueso de tres pies, seguira de fabrica de ladrillo con me
cal y arena el cuerpo bajo hasta la imposta del piso principal y de la misma fabrica hasta el alero sin entr
alguna, ni contral de madera, siendo las Arces de Puertas y Ventanas del propio material, retallandose lo
ciente para el aliento del alero, que sera de madera descubierta, compuesto de salom, canchillos con tornillos
corona superior moldada y Candeleros de plomo u hoja de lata con cordones que arrojen las aguas fuera
las lons de la acera y no viertan a plomo sobre los faroles del alumbrado, recibiendo las bajillas, caballos
y repaldos con yeso. Las Escaleras y las habiencas se situaran a plomo del filo interior de la fachada, sin
sepecho colado sobre el alero: Dependiendo los balcones del piso principal de pie y medio de vuelo y los del segundo de
pie; siendo de altura de tres pies y tres cuartos y el intervalo de los balaustrados de dos dedos y las portillas re
en el grueso de la pared un pie por lo menos y mas de otro separadas del otro de la lona de las Ventanas. En las
tal no habra batiencia ni pedaneo q. Salga del filo exterior de la fachada para que no impida el tranvicio publico,
biendo abrir aquellas hacia lo interior de la posicion. En la acera se sentaran lons de piedra de mismo pie de
lo y tres de salida, sin que en ellas puedan abrirse tumbonas ornamentales a los sbanos, debiendo colocarse e
parte interior o en la batiencia de las Puertas. Rebecandose por ultimo la fachada decentemente con arreglo a un
orden de construccion. Pero como el Exmo Ayuntamiento es el exclusivamente encargado de la Policia, buen aspe
y seguridad de lo edificado podra quando quise el Sr. Corregidor y Caballero Regidor del Cuartel mandar que n
mosa e informe sobre el estado de la obra, sin embargo que el mismo debora dar aviso luego que este senta
la Contoria para practicar el primer reconocimiento, segundo despues de enrracado el piso principal y tercero quan
se halla la fachada coronada con el alero para que gratiandose conste por ellos haberse cumplido quanto e
Exmo Ayuntamiento tiene resuelto sobre el particular. Madrid 1.º de Setiembre de 1826.

Exmo Sr.

Ante mi
D. Juan de Llanos

El Comisario no encuentra reparos en q. S. E. conceda la
cencia q. solicita haciendo la obra bajo las reglas q. pre
caire el Sr. Arquitecto mor. Chas. M. de S. 2.º de 1826.

Madrid 12 de Sept. de 1826

En su Ayuntamiento

Concedese la licencia q. se pide, con arreglo a lo q. se informa
y dese por Comision

Regente

D. Nig. de Llanos Ex. M. Luciano de
la Torre

Certifico: q. a nombre de la Comunidad de Padre
Agonizantes, se presenta memorial al mismo Exmo.
Ayuntam. por el Padre J. del Pristamo Procu
rador de ella. Comunidad en solicitand de licen
cia p.º construir nueva fachada en una casa
q. la pertenece en esta corte sea en la calle
de Jesus y Maria señalada con el numero tres
de la manzana 50 segun el plan q. presen
taba firmado por el Arquitecto D. Juan de
Blas Malinero: En su inteligencia y la olo
informad por los Sres. Regidor Comisario al
cuartel y Arquitecto mor. acuerdo S. E. en 12
del corriente conceder la licencia pedida cons
truyendo la fachada de la referida casa en linea
recta los 42 pies que tiene de altura, atando por
la izquierda con la ~~linea~~ del n.º 4, y por la
derecha con el filo de la fachada de la casa n.º 2
fabrica a Sombroso, observando el disenio pre
sentado mediante estar arreglado, y con las
precisas circunstancias de q. los cimientos Ca
Sigue el informe del Arq.º mor. hasta su con
clusion. Y para q. conste y se pueda proce
der a la ejecucion de la obra, doy la presente
Cdad. 13 de Set.º de 1826. Por ausencia de mi
Comp.º = Miguel de Llanos

Ayuntamiento de Madrid

