

1^aAyuntam. ^{to} de Mad.

1826

1^a 59 — 115.

Dolencia

D. Julian de Guarniti admo.
 a una casa en la C.ª al mason
 el Pared n.º 6 m.ª 56 Sobre
 licencia p.ª reedificar nueva
 fachada

Secret. de la Torre

Nueva Fachada para una Casa sita en la Calle Meson de
 Num. 6 Man

Formado en 24 de
 de 1828.
 Carlos III

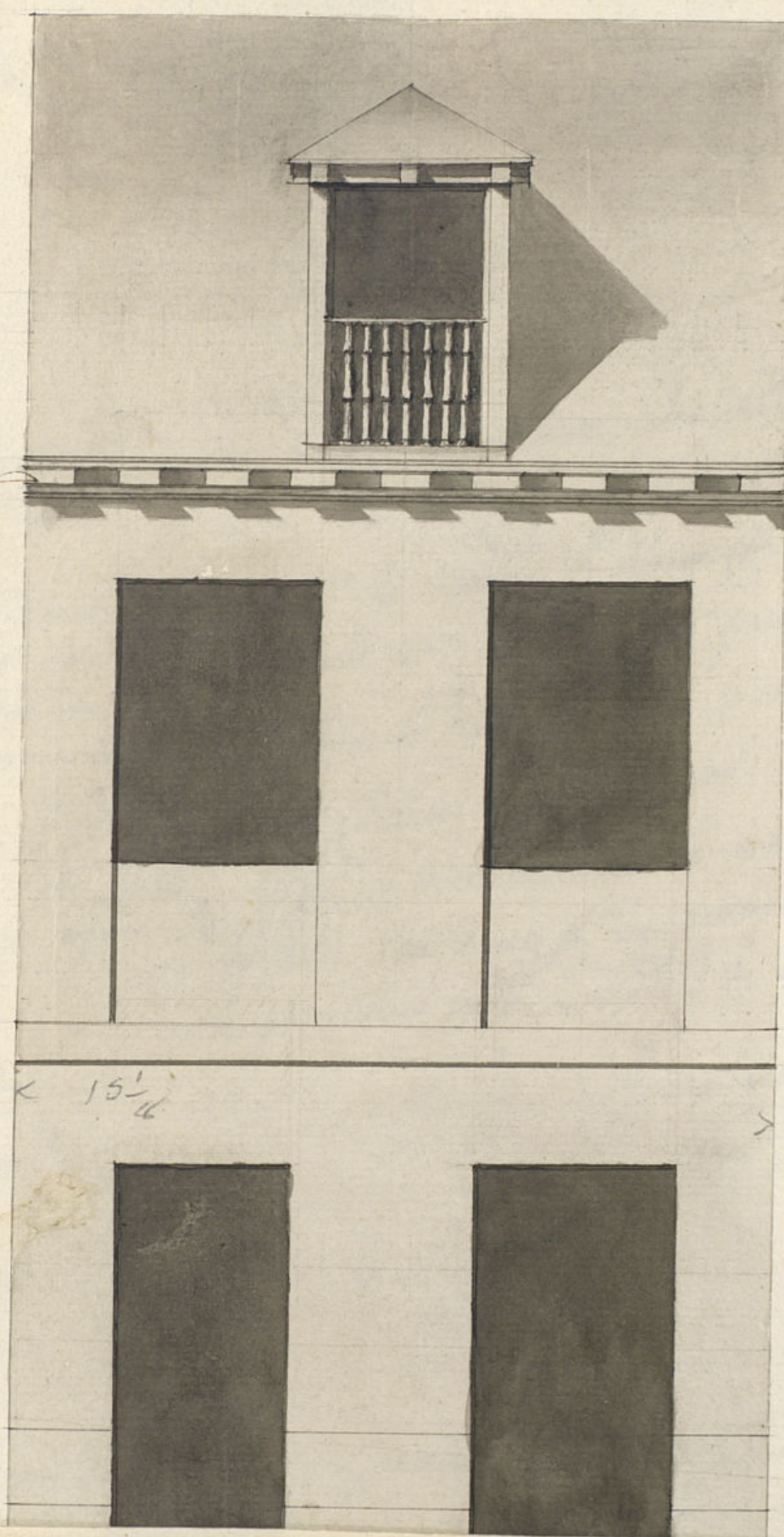

Nueva Fachada para una Casa sita en la Calle Meson de Paredes
 Num.^o 6 Manizá. 56

Formado en Pl. de
 la de 1829.
[Signature]

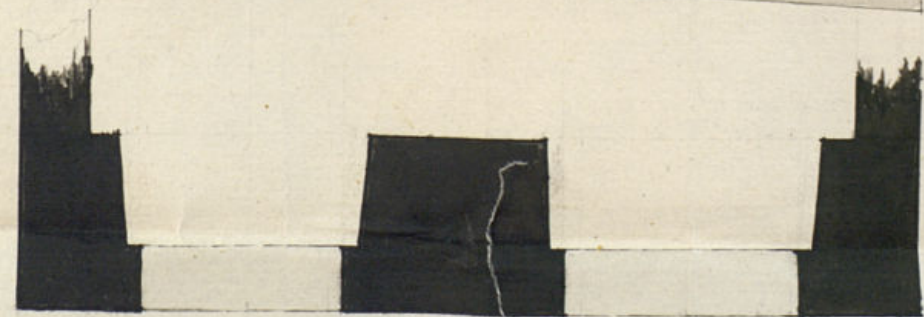
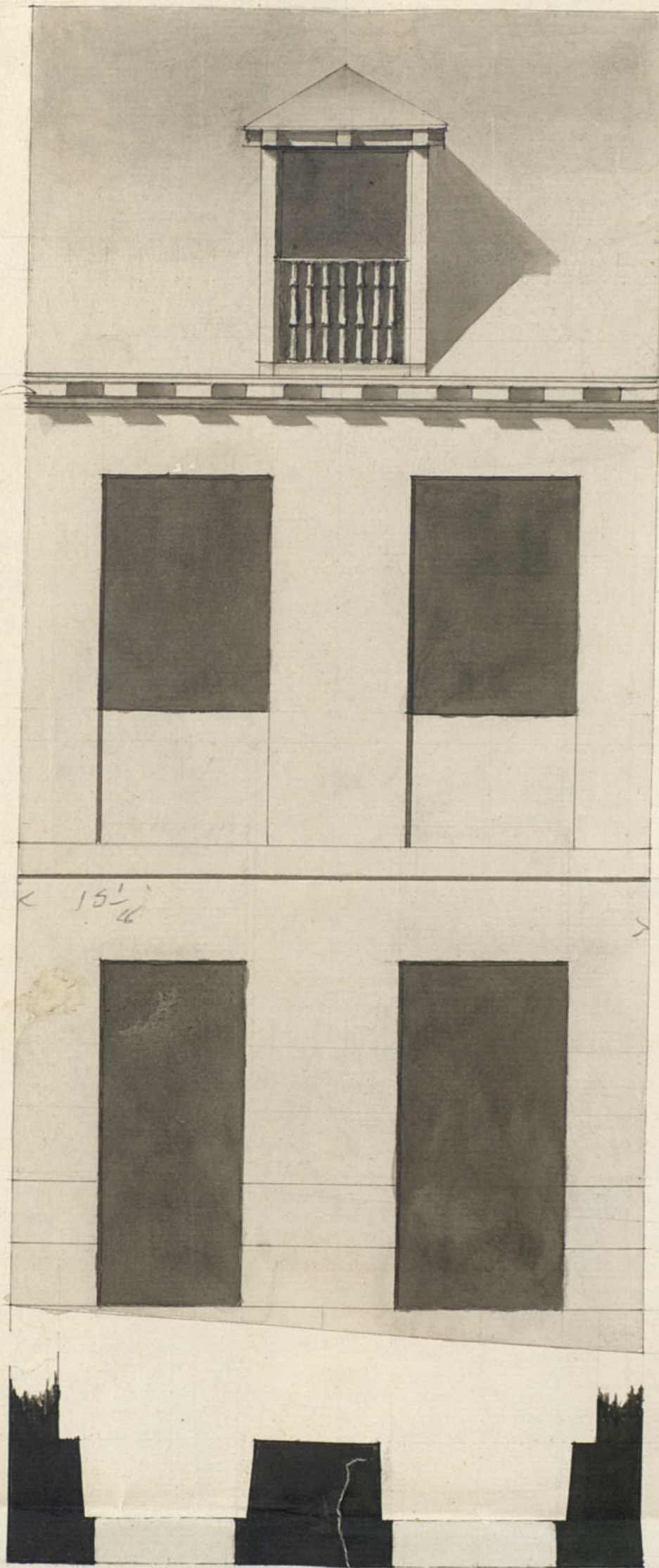

José Florentino
[Signature]

cto de Madrid

30

20 Rio Cast.

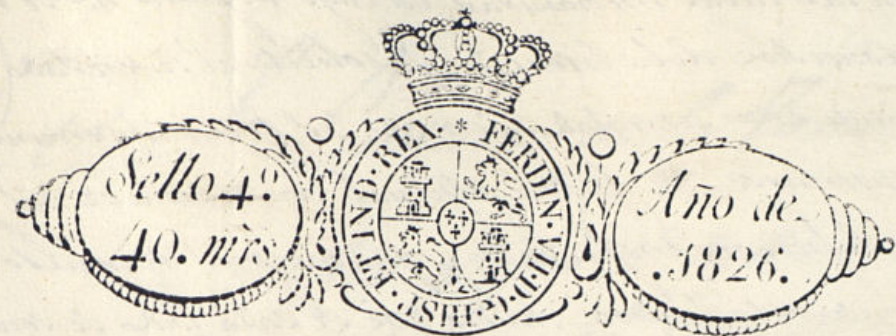

Como. Señor.

Madrid 20 de Julio de 1826.
Por acuerdo del Excmo.
Ayuntamiento.

Pase al Sr. Reg. Comisario del Cuartel p.^o que oyendo al Sr. Creg. mayor, y por su ausencia a su ten. D. Juan Ant. Cuervo; informe lo que se le ofrezca.

Pase al Sr. Arguillero m.^o p.^o q.^o informe.

Reynalte

Sr. Comisario

Indignante al Decreto de V. E. y al que precede al Excmo. Ayuntamiento. Me visto y acordado la alineacion q.^o deba observarse en la construccion de nueva planta de fachada de la casa num.^o 6 m.^o 56 Calle del Meson de Paredes q.^o la Administracion de D.^o Julian de Guaristi intenta construir con arreglo al plan q.^o presenta firmado por el Arquitecto D.^o Jose Florente q.^o ha de dirigir la obra, y en su consecuencia se ha de construir en linea recta 13 y $\frac{1}{2}$ pies q.^o tiene de

D.^o Julian de Guaristi, Administrador de la casa num.^o 6. m.^o 56. en la calle del Meson de Paredes, hace presente a V. E. incluye el asunto Plano formado por el Arquitecto D.^o Jose Florente, para la reedificacion de la fachada de dicha casa, como le esta mandado por ordenes de Policia. y para lo cual. =
Supp. ca a V. E. se sirva concederle la correspondiente licencia dandole Certificacion p.^o dar principio a su ejecucion en lo que recibira mrd. Madrid 20. de Julio de 1826.

Julian de Guaristi

Atención atendida con las casas medianeras, en cuyo supuesto no se me ofrece repa-
 alguno acerca de la concesión de la licencia q. solicita el interesado con arreglo de
 teno presentada, mediante estas arregladas, pero con las precisas circunstancias de q.
 circunstancias han de construirse de piedra sillería con murcia de cal y arena, obra
 vena firme, dándole suficiente profundidad; y quatro pies de grueso hasta el enro-
 del plan terreno, en donde retallándose medio pie de cada lado se sentará el zócalo
 anterior de tres pies de altura lo menor y otros tres de alto, resultando dos hiladas de
 tas en el punto mas elevado de la calle, continuándose a nivel hasta el mas bajo, si
 q. faltan estas en ningún punto del terreno; sobre el referido zócalo y con el mismo gr.
 de tres pies seguirá el edificio de ladrillo contruido con yeso negro el cuerpo bajo han-
 importa el piso principal y de la misma fábrica hasta el alero, por exigirlo así lo pade-
 ros q. resultan en la disposición de los huecos q. manifiesta el diseño y la gran luz de
 la fachada, sin entramado alguno ni umbrales de madera, siendo los arcos de fuertes y
 tanas del propio material, retallándose lo suficiente para el aliento del alero, que sea
 de madera contrabierta, compuesto de pilares, canchales con tocadura y corona superior
 dada; y canchales de plomo u hoja de lata con verdugos que arrojen las aguas fue-
 de las toras de la acera y no viertan a plomo sobre los faroles del alumbrado;
 cubriendo las boquillas, caballetes y respaldos con yeso; la boquilla se situará a p-
 mo del filo interior de la fachada, sin antepecho ostad sobre el alero. Las puertas
 no habrá batiente ni postigos q. salga del filo exterior de la fachada para que no
 pida el tránsito público, abriendo abri aquellas hacia lo interior de la fachada; en
 acera se sentarán toras de piedra de medio pie de grueso y tres de salida; rebocand-
 ultimo la fachada con arreglo a un buen orden de construcción. Será como el diseño.
 terminante es el exclusivo encargado de la seguridad, buen aspecto y policía de la ci-
 dad, podrá quando quisiere el Sr. Corregidor y Cab. Mayor del Cuartel mandar q. se
 norca e informe sobre el estado de la obra; sin embargo q. el interesado deberá dar aviso
 go q. este sentada la Cartera p. practicar el primer reconocimiento segund después de curra-
 el piso principal y ter.º quando este coronada la fachada con el alero; p. q. se ejecutará con ste p-
 ello haberse cumplido exactamte todo lo q. el Excmo. Ayunt.º tiene disp.º sobre el particu-
 Madrid 24 de Julio de 1826. *Mano de Antonio*

Comisario del cuartel, esta
 conforme. *Reynat*
 Madrid 24 de Julio de 1826. *Mano de Antonio*
 Ayuntamiento de Madrid

D. Man. Luciano de la Torre &c

Certifico q. por D.º Julian de Juanisti. Edmor.
 de una casa en esta corte sita en la C.
 del Meson de Paredes num.º 6 m.º 86 se presen-
 to memorial al mismo Excmo. Ayuntam.º 10.
 to memorial al mismo Excmo. Ayuntam.º 10.
 solicitando licencia p.º construir nueva fachada
 en la referida casa con arreglo al plan que
 presentaba firmado por el Sr. D.º J.º Plazuelo
 En su intelig.ª y la de lo informado en su va-
 por el Sr. Regidor Comisario del Cuartel y
 Teniente de Arg.º mor. por ausencia de
 este acuerdo S.º E. en oñio de este mes conce-
 der la licencia pedida construyendo la facha-
 da de la mencionada casa en linea recta los 18-
 pies y un octavo q. tiene de extensión, atan-
 do con las casas medianeras; observando el diseño
 presentado mediante estos arreglados, y con las
 precisas circunstancias de q. los circunstantes &c
 sigue el informe del ten.º de Arg.º mor. hasta su
 conclusion. Y p.º q. se comete y se pueda pro-
 ceder a la ejecución de la obra doy la presente
 chad.º 2 de Arg.º de 1826.

Por ausencia de mi Comp.
 Miguel de Llana

