

to 2^a D
Ayuntam. de Mad.

1826

1^a 59 116.

Policia

*D.^h Ant.^o de Villay Soto dueño de
 una casa en la calle de S.ⁿ Gregorio
 señalada con el n.^o 21 m.^a 508
 sobre q.^e se le conceda licencia p.^a
 construir a nueva planta la fa-
 chada de dha. casa.*

Secret. del Sr. Torre

*Fachada para la Casa Calle de Sⁿ Gregorio
numero 21 de la manzana 108. 9*

*Infante en
ho, de Marzo
a 1826.*

Alegado

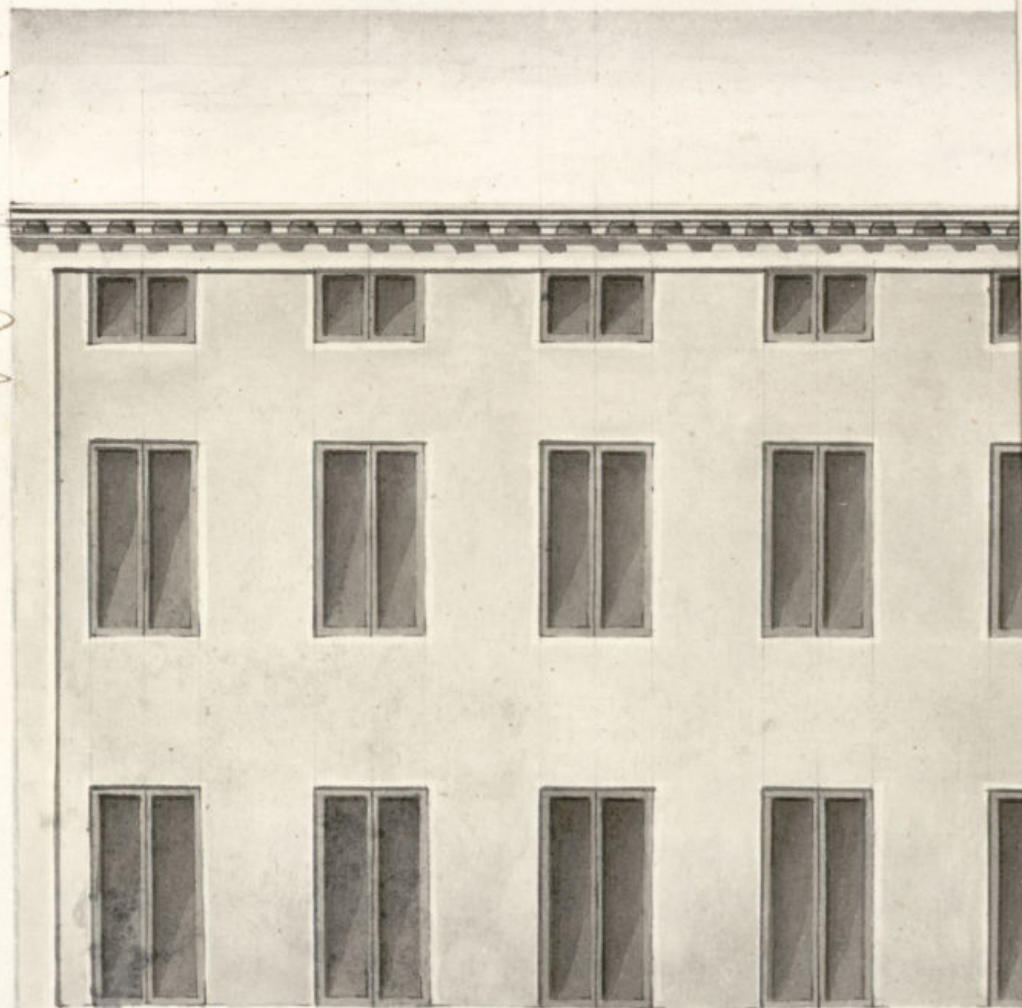

*Fachada para la Casa Calle de Sⁿ Gregorio
numero 21 de la manzana 108. D*

*Infirmeria en
No. de Marzo
de 1826.*

Alzado

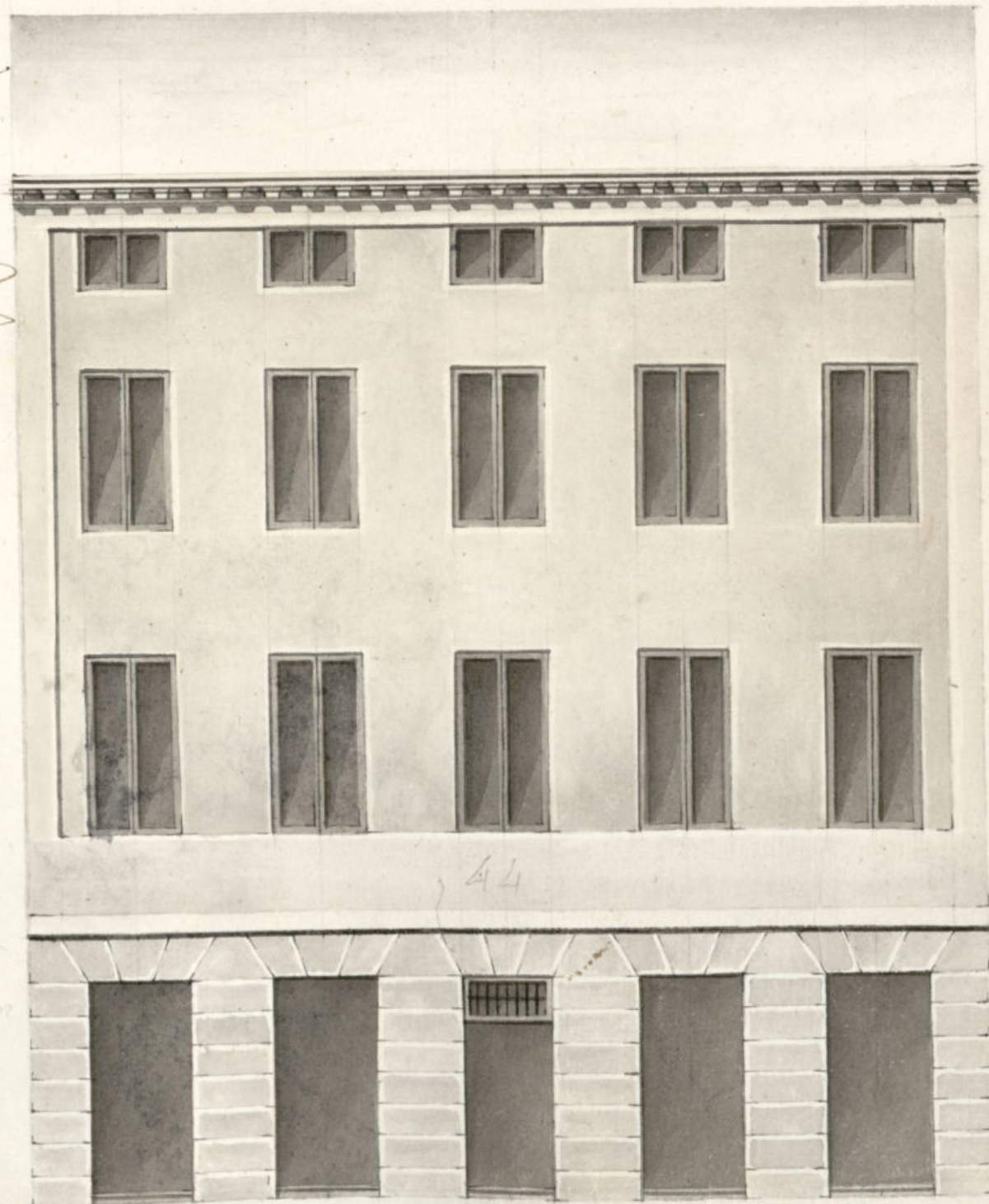

N^o 22

*con la jan
ba. etc.*

*Calle de
No.
con la jan
ba. etc.*

Escala de



P. Castell.

Madrid

de Febrero de 1826.

*Barro Regalado
de Oro*

El Antonio de villa ylor con el deido

No. 13 de
 20 de 1826
 Por acuerdo
 del Excmo. Ayuntamiento.
 1826

1826.

Antonio Melilla

como de
y otro

Consecuente al Decreto de V.S. y del q. parte del Exmo. Ayuntamiento, è visto y acordado la ali-
nacion q.ª desea otorgarse a la Construcion de nueva planta de la fachada de la Casa n.º 22 m.
8.ª Calle del S.º Juguán q.ª la Dn.º D. Antonio Villa y S.º intenta construir con arreglo
al plan q.ª presento firmado por el Arquitecto D. Pedro Regalado de Soto q.ª ha de diri-
gir la obra; y en su consecuencia digo: que dicha fachada deve establlerse en linea recta los
4 pies q.ª tiene de altura atiendo con las jambas de la Casa n.º 22. y con las dos distancias
de la anterior de la del n.º 20, cuyo supunto no se me ofrece reparo alguno acerca de la Con-
dicion de la linea q.ª solicita el interesado bajo la observancia del d.º p.º presentado, me-
diante esta cedula; y a las pocas circuntancias de q.ª los divisiones an.º de construirse
e poder pedernal con suela de lal y arena, sobre terreno firme, dandolos suficientes

profundidad y quatro pies de grueso hasta el coronado del pilar tercero, en donde señalando
medio pie de cada lado, se levanta el trazo de la traza de techos de albero, lo men-
os tres de tiran, resultando dos hiladas de maderas en el punto mas elevado de la casa
continuandolas arriba hasta el mas alto, sin que falten estas en ningun punto del decoro.
Sobre el referido trazo y con el mismo grueso de 3 pies se levanta la fachada de ladrillo con
mualla de cal y arena el largo vafo hasta la imposta del piso principal y de la misma
fachada, hasta el alero sin enramado alguno, ni humbral de madera, siendo dos arcos
puertas y ventanas. Del propio material señalando lo siguiente para el aliento del alero,
sea de madera de castaño, con pte de Solera Comestible, con toradura y arena superior
mudada y canchales de plomo u oja de lata, con sustruccion q. avisen las aguas fuera de
horas de la casa, colocados en terminos q. no viciaran a plomo sobre los faneles del alero
avivando las viguillas, cavalletes y ripados con que: Las guandillas si las hubiere
situaran a plomo del filo interior de las fachadas sin anteposito bolado sobre el alero deplando
los balcones del piso principal de un pie de bulto, y los del 2º de medio siendo de altura
3 pies y $\frac{1}{2}$ y el intervalo de los balcones de 6 dedos y las patillas avivadas con guano de la casa
un pie por lo menos y mas de otro separad. del vivo de la casa de las ventanas, en las cuales
no habra barandales ni pedanales q. Salga del filo exterior de la fachada para q. no impida
transito publico de vias alir agallas hacia lo interior de la propiedad: En la casa se
tiran losa de piedra de medio pie de grueso y 3 de altura, sin q. en ellas puedan abir
ventanas o ventanas a los balcones deplando colocand. en la parte exterior o en los balcones
las puertas, abriendo por ultimo la fachada decontinente con arreglo a un buen orden de con-
struccion. Sea como el Excmo Ayuntamiento es el encargado de la Seguridad, buen
punto y policia de los edificios, podra quando guste el Sr. Concejal y Caballero Regidor
del Ayuntamiento q. memoria e inform. sobre el estado de la obra, sin embargo que
el dueño deba dar aviso luego q. este iniciada la construccion p.ª para que el Sr. Ayuntamiento
vaya: 2º quando este iniciado el piso principal y 3º despues q. este comenzada la fachada
con el alero, para q. el Sr. Ayuntamiento por ellos han cumplido exatam. te quanto el
Excmo Ayuntamiento tiene dispuesto sobre el particular. Madrid 20 de Marzo

1826. *Don Lopez Aguado*

Como Señor.

El Regidor Comisario del Ayuntamiento no encuentra reparo en que V. E. conceda
la licencia que se solicita bajo las reglas prescritas por el Sr. Arquitecto
mayor. Madrid 25 de Marzo de 1826.
Francisco Jimenez



Madrid 28 de Marzo de 1826

En su Ayuntamiento
Conceden la licencia que se pide con ar-
reglo a lo que se informa.

Ayuntamiento de Madrid

Ma - N



¹¹
D. Manuel Luciano de la Torre & C^a

He

Certifico: que por D. Ant^o. de Villay Seo Duño
de una casa en esta Corte sita en la calle de San
Gregorio señalada con el num.^o 21 sola m.^a 108, se
presentó memorial al mismo Exmo. Ayuntamiento.
en solicitud de licencia para construir de nue-
va planta la fachada de dicha casa según el
plan q.^o presentaba firmado por el Arquitecto
D. Pedro Regalado de Seo. En su vista y la de
lo informado en su razón por los Sres. Regid^{es}
Don^o del Cuartel y Arquitectos mor. acorda S.B.
en 28 del presente conceder la referida licencia
estableciendo la fachada de la indicada casa en
línea recta los 44 pies que tiene de extensión,
atando con las jambas de la casa n.^o 22 y con
las dos hiladas de cantería de la del n.^o 20;
observando el diseño presentado por estar ame-
glado; y con las precisas circunstancias de
que los cimientos &c. Sigue el informe del
Arquitecto mor. hasta su conclusión. Y
para q.^o conste y se pueda proceder a la exe-
cución de la obra, doy la presente. Madrid 30
de Feb.^o de 1826.

