

^{to}
Ayuntam. de Mad.

1826

1^a 59-119.

Policia

Juan Pariente dueño de una
casa en la calle ancha de Peligro
señalada con el num.^o 80 m.^a 266 sobre
que se le conceda licencia p.^a cons-
truir su fachada & nueva planta.

Secret.^a al Sr. Teniente

Policia

1826

Juan Parient & dueño de una casa en la calle ancha de Peligro señalada con el n.º 10 de la manzana 266 presenta memorial en solicitud de licencia para construir de nueva planta la fachada de dicha casa con arreglo al plan q.º presentaba firmado por el alq.º D. Vicente Sanchez

Parado al Sr. Reg.º Municipal del cuartel para q.º oyendo al alq.º mor. informase lo q.º se le oyesse, lo ha devuelto diciendo no se ofrece reparo en la concesion de dicha licencia observando el plan presentado, y demas reglas generales q.º prescribe el alq.º mor.

1-59-119

Fachada que se ha de hacer de nueva planta en la casa n.º 10 manzana 266, en la calle ancha de los Peligros.

Informado en S.º
Marzo de 1826,

Viqueo

[Signature]

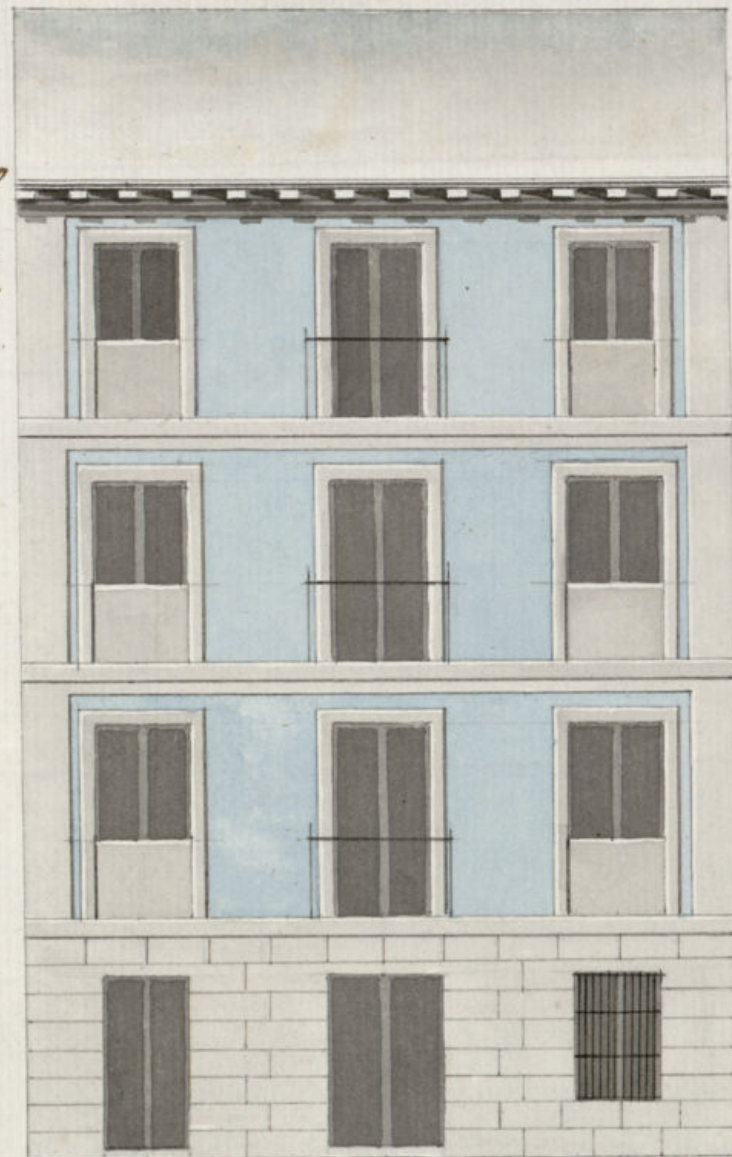

Madrid 23 de febrero
de 1826.

Vicente Sanchez
[Signature]

26. 3/4 pies en fachada



5 10 20 30 40 50 60
Escala de pies Castellanos.



Ex^{mo} S^o Ayuntamiento de esta H. V.^a

Mad. 24 de Feb. de 1826

Por acuerdo del Ex^{mo} Ayuntamiento

Pase al Sr. Regidor

Comisario del Cuar-

tel para q^e oyen-

do al Sr. Arqui-

tecto m^{or}. infer-

me lo q^e se le

ofrezca

y parezca

Mad. 26 de Feb.

Pase al Sr. Arq.

Comisario de U. L.

Madrid Febrero 23 de 1826.

En cumplimiento de

acuerdo.

Ante

Señor Comisario

Ensig^{to} al decreto del S. y al q^e preste del Com^o. Ayuntam^{to}.

do la alineacion q^e deberá observarse en la construccion de la nueva fachada de

la Casa n^o 10, m^o 266, calle ancha de los Peligros q^e su dueño Juan Pariente inten-

ta construir con arreglo al plan q^e presenta firmado p^o el Arq^{to} Vicente Sancho q^e a de di-

rigir la obra y en consecuencia digo: q^e dicha fachada deve construirse en linea rec-

Juan Pariente vecino de Madrid dueño de una casa

en la Calle ancha de los Peligros señalada con el n^o 10

de la manzana 266 a U. L. expone tiene que hacer

de nueva Planta la fachada de dicha casa conforme

al Plan que presenta firmado por el Arquitecto D^o

Vicente Sancho que ha de hacer la obra, por lo que

Suplica tenga la bondad de mandar que con la

brevedad posible se practique por el S^o Arquite-

cto mayor la tira de cuerdas, y señalamiento de

sitios para colocar los materiales necesarios para

la obra; Gracia que espera el Suplicante de la

Comisaria de U. L. Madrid Febrero 23 de 1826.

En cumplimiento de Juan Pariente

Ante

Señor Comisario

Ensig^{to} al decreto del S. y al q^e preste del Com^o. Ayuntam^{to}.

do la alineacion q^e deberá observarse en la construccion de la nueva fachada de

la Casa n^o 10, m^o 266, calle ancha de los Peligros q^e su dueño Juan Pariente inten-

ta construir con arreglo al plan q^e presenta firmado p^o el Arq^{to} Vicente Sancho q^e a de di-

rigir la obra y en consecuencia digo: q^e dicha fachada deve construirse en linea rec-

ta los cuartos y sus pies y sus cuartos q. tiene de extension alende
con las casas medianeras, en cuyo supuesto no se me ofrece signa
do alguno acerca de la concesion de la licencia q. solicita el interesado
caso la observancia del diseño presentado mud. enar arreglado
jento con las precisas circunstancias de q. los cimientos han de con
tinuarse de piedra pedernal con merced de cal y arena sobre terru
no firme dandolos suficiente profundidad, y cuatro pies de grueso
hasta el enrase del plan terreno en donde retallandose medio pie
de cada lado se sentara el Local de Cantaria de tres pies de altura
lo menor y otro tres de tiron xerubiendo dos hiladas de adobida
en el punto mas elevado or la calle continuandolas a nivel hasta
el mas vasto sin q. falten estas en ningun punto del derre
sobre el referido Local, y con el mismo grueso de tres pies seguir
de fabrica de ladrillo con merced de cal y arena el cuerpo vasto
hasta la imposta del piso principal, y de la misma fabrica hasta
el alero sin entramado alguno, ni humbreras ni madraza, siendo
los arcos de puertas y ventanas del propio material retallar
dore lo suficiente p. el aniento del alero q. Vista de madraza de ad
bienta, compuesto de bloques, canchillos con bocadura y corona
superior moldada, y canchones de plomo u ofa de lata, con veinte
dieros q. arrojen las aguas fuera de las lomas de la casa, y en
oristan aplomo sobre los fascos del abombado, recibiendo las
Dognillas, caballos y zapados con guio. Las mas de las, si las
hubiere se situaran aplomo del filo interior de la fachada
sin antepacho colado sobre el alero, dejando los balcones del pi
principal de un pie, y lo mas pie y medio de buelo, uno los de
segundo y medio los del tercero, siendo de altura de tres pies y
tres cuartos y el intervalo de los balcones de sus dedos y
las parillas recibidas en el grueso de la pared, un pie por lo
menor, y mas de otro separadas del vicio de la luz o las venta
nas. En las puertas, no habra catiente, ni peldano q. salga
del filo exterior de la fachada p. q. no impida el transito
doviendo abrirse agullas hacia lo interior or la posuion. En
la casa, se sentaran lomas de piedra de medio pie de grueso
y tres de salida, sin q. en ellas puedan haberse lumbreras
orientales alor branos obiendo colocarse en la pared

interior o en los Datientes de las puertas, rebocando
la fachada de entom. con arreglo a un buen orden de
construccion. Pero como el Lomo. Ayuntamiento. se halla en
clunioam. encargado or la policia, buen arpero y se
guridad or los edificios podra cuando guste el Senor con
regidor y caballero Regidor del Cuartel mandar q. se
conoce i informe sobre el estado de la obra, sin emban
go q. el dueño devra dar aviso luego q. este sentada
la cantaria p. practicar el primer reconocim. segun
do despues de entrasado el piso prin. y tercero cuando
este coronada la fachada con el alero, para q. practica
dos, constep. ellos habern cumplido exactam. e quanto
el Lomo. Ay. tiene disp. sobre el particular. mud.
J. de Marzo de 1826, Ant. Lopez Aguado

Madrid 1.º de Mayo del 826

Despues en Ayuntamiento del ant. ay. me con que
me confirmo.

Valencia

Mad. 7 de Mayo de 1826

En su Ayuntamiento.

Conceder la licencia q. se pide con arreglo a lo q. se informa.

Dⁿ Manuel Luciano de la Torre & C^a

Pro

Certifico: q^d Juan Pariente dueño de una casa en esta Corte sita en la calle ancha de peligro señalada con el num.^o 10 y la manzana 266 presentó memorial al mismo Excmo. Ayuntamiento en solicitud de licencia para construir de nueva planta la fachada de dicha casa con arreglo al plan que acompaño firmado por el Cdy.^{to} Dⁿ Vicente Sancho: en su inteligencia y a virtud de lo informado en su ración por los Excs. Regidor Comisario del Cuartel y Arquitecto mor. acordó S.E. en 7 del corriente conceder la licencia que se pedía, estableciendo dicha fachada en línea recta los 36 pies y $\frac{3}{4}$ que tiene de elevación alando entre las casas medianeras, observando el dicho presentado mediante estar arreglado, y con las precisas circunstancias de q^d los cimientos &c. sigue el informe del Cdy.^{to} mor. hasta su conclusión. Y para que criste y se pueda proceder a la ejecución de la indicada obra, doy la presente. Madrid a 20 de Set.^{ra} 1826.

